GrupoFuturo
Gestão de Saúde

PRESTAÇÃO DE CONTAS
JANEIRO 2025
PARTE 2

GRUPO-FUTURO

CONTRATO DE GESTÃO 01/2023

OBJETIVO: SELEÇÂO DE ENTIDADE, PREVIAMENTE QUALIFICADA COMO ORGANIZAÇÃO CIVIL NO ÂMBITO MUNICIPAL, PARA APOIO A GESTÃO, OPERACIONALIZAÇÃO E EXECUÇÃO DE SERVIÇOS COMPLEMENTARES DE SAÚDE PÚBLICA.

GRUPO FUTURO - GESTÃO DE SAÚDE
Filial Tremembé - Escritório Administrativo
Av. dos Ipês, N° 442 Flor do Vale
CEP: 12122-490 - Tremembé - SP
Matriz Ribeirão PRETO
(16) 3514-2087 /contato@grupofuturo.org.br

SUMÁRIO

ESTRATÉGIA SAÚDE DA FAMILIA 03

METAS ESTRATÉGIA SAÚDE DA FAMILIA 74

CENTRO DE ESPECIALIDADES 257

METAS CENTRO DE ESPECIALIDADES 404

PRONTO ATENDIMENTO 497

RELATÓRIOS DE ATENDIMENTOS PRONTO ATENDIMENTO 713

CALENDÁRIOS DAS AÇÕES 716

GrupoFuturo
GESTÃO DE SAÚDE

ESTRATÉGIA SAÚDE DA FAMÍLIA

UNIDADES ESTRATÉGIA SAÚDE DA FAMÍLIA NO MUNICÍPIO

UNIDADE	ENDEREÇO	BAIRRO
ESF I	Rua Cachoeira Paulista, 81	Parque Nossa Senhora da Gloria
ESF II	Rua 06, 673	Jardim Maracaibo
ESF III	Rua Quiririm, 110	Parque Nossa Senhora da Gloria
ESF IV	A. Dr Hipolito Jose Ribeiro, 243	Jardim Santana
ESF V	Rua Carlos Henrique Fusão, 305	São Vicente de Paulo
ESF VI	Av. Vitoria Regia, 574	Flor do Vale

Posto Kanegae
Pas Fazenda Nabon Crozariol, s/n – Rio Verde.
Unidade Descentralizada de Saúde do Bairro Retiro Feliz
Rua Nicolau Couto Ruiz, 125 – Retiro Feliz.
Unidade Descentralizada de Saúde do Bairro Padre Eterno
Rua Alexandre Benedito Nerozi, 20 – Padre Eterno.

DISPOSIÇÃO DO QUADRO DE PROFISSIONAIS PARA AS UNIDADES DE ESTRATÉGIA DE SAÚDE DA FAMÍLIA

Item	Categoria	Carga horária semanal	Quantidade
1	Atendente	40 h	6
2	Auxiliar de Enfermagem	40 h	15
3	Coordenador de Gestão em Enfermagem	40 h	1
4	Enfermeiro	40h	5
5	Médico Generalista	40 h	6

METAS REFERENTE AOS ATENDIMENTOS DAS EQUIPES NAS UNIDADES DE ESTRATÉGIA DE SAÚDE DA FAMÍLIA

Estratégia de Saúde da Família	Produção Mensal
Consulta de Enfermagem	600
Consulta Médica – Clínico	320
Consulta Médica – Generalista	3.000
Consulta Médica – Ginecologista	160
Consulta Médica – Pediatra	320
Procedimentos de Enfermagem	3.000
Visita domiciliar – Auxiliar de enfermagem	600
Visita domiciliar – Enfermeira	300
Visita domiciliar – Médico	150

DISPOSIÇÃO DE PRESTADORES DE SERVIÇOS MÉDICOS PARA SUPORTE NAS UNIDADES DE ESTRATÉGIA DE SAÚDE DA FAMÍLIA

Item	Categoria	Quantidade de Profissionais	Produção Mensal
1	Médico Clinico	2	320
2	Médico Ginecologista	1	160
3	Médico Pediatra	2	320

NOTA 1: Considerando a média de absenteísmo que ocorre em todo território brasileiro, inclusive nesse município, cumpre ressaltar que em hipótese alguma serão aceitos índices de produção de consultas médicas efetivamente executadas, inferiores a 95% (noventa e cinco por cento) dos agendamentos.

NOTA 2: As metas foram estabelecidas seguindo a portaria do Ministério da Saúde nº 1.631 de 01 de Outubro de 2015, no que diz respeito aos critérios e parâmetros para o planejamento e programação de ações e serviços de saúde no âmbito SUS, os quais são referenciais quantitativos utilizados para estimar as necessidades de ações e serviços de saúde, ficando a cargo dos Estados e Municípios os ajustes necessários para adequação à realidade epidemiológica, demográfica, patamares de oferta e o estágio de estruturação da Rede de Atenção à Saúde existentes em seus territórios. Assim sendo, os profissionais médicos para suporte nas unidades de saúde deverão cumprir a meta de produção estabelecida para o mês, conforme os dias e horários acordados com a Secretaria Municipal de Saúde.

ESF I - JARDIM SANTANA	
RUA: Cachoeira Paulista, 81 - Parque Nossa Senhora da Gloria	
ATENDENTE	Daniel dos Santos Andrade
AUXILIAR DE ENFERMAGEM	Fabiana da Silva
	Maria Cristina de Abreu
ENFERMEIRA	Silvia Helena de Arruda

ESF II - JARDIM MARACAIBO	
RUA: Seis, 673. Jardim Maracaibo	
ATENDENTE	Ariele de Campos Jesus
AUXILIAR DE ENFERMAGEM	Caroline Marcondes Barreto Silva
	Sueli Cristina Lemes
	Thaiz Nunes dos Santos
ENFERMEIRA	Renata Amanda Ferreira dos Santos

ESF III - PARQUE NOSSA SENHORA DA GLÓRIA	
RUA: Quiririm, 110. Parque Nossa Senhora da Gloria	
ATENDENTE	Maria Catarina Marcondes dos Santos
AUXILIAR DE ENFERMAGEM	Daiana Cristina Alves da Cruz
	Sandra Aparecida dos Santos Crispim

ESF IV - BENVIRÁ	
RUA: Dr. José Hipólito Ribeiro, 243. Jardim Santana	
ATENDENTE	Claudia de Oliveira Pansonato
AUXILIAR DE ENFERMAGEM	Andreza Costa Narezi
	Livia Pentagna de Paula Assis
ENFERMEIRA	Natalia Estéfani Ghuilherme Mendes

ESF V - GUEDES	
RUA: Padre Carlos Henrique Fusão, 305 - São Vicente de Paula	
ATENDENTE	Osmar Rosa

AUXILIAR DE ENFERMAGEM	Laysla da Silva Pereira Cruaia
	Marilena Garcez
ENFERMEIRA	Sthephany Guerra de Moura
ESF VI FLOR DO VALE	
AV: Vitoria Régia, 574 - Flor do Vale	
ATENDENTE	Taynara Moreira Pontes
AUXILIAR DE ENFERMAGEM	Adriana Naresi
	Amanda Cursino Queiroz
	Debora Rolla Nobre de Jesus
ENFERMEIRA	Daniela Ferreira Freitas Moreira

ESF	
AUXILIAR DE ENFERMAGEM VOLANTE	Juliana Barbosa Batista
	Ariel Aparecido Angelo
	Ana Paula de Oliveira Leite Lima
COORDENADOR DE GESTÃO EM ENFERMAGEM	Miriam Bessa Silva de Picoli

Recibo de Pagamento
(Folha de Pagamento)

Data e Assinatura
/ /

Empregador	Inscrição	Admissão	Competência
GRUPO FUTURO GESTAO DE SAUDE	CNPJ: 32.839.901/0002-49	26/12/2024	Janeiro de 2025

Empregado	Cargo	Lotação
000295 DANIEL DOS SANTOS ANDRADE	Atendente.	ESF I - Jd Santana

CPF:	Banco	Agência	Conta	Tipo de Conta
072.404.608-94				

Discriminação das Verbas

Cod.	Descrição	Referência	Provento	Desconto
010	Salário-Família	2 cota(s)	130,00	
011	Salário Base	31 dia(s)	1.460,00	
016	Insalubridade	20%	303,60	
310	INSS	7,5%		25,60
321	Falta	25 dia(s)		1.422,26

Total de Proventos	Total de Descontos	Líquido a Receber
1.893,60	1.447,86	445,74

Salário Contratual	Base de Cálculo do INSS	Base de Cálculo do FGTS	FGTS	FGTS Contribuição Social	Base de Cálculo do IRRF(S)
1.460,00	341,34	341,34	27,30		

Recibo de Pagamento
(Folha de Pagamento)

Data e Assinatura
/ /

Empregador	Inscrição	Admissão	Competência
GRUPO FUTURO GESTAO DE SAUDE	CNPJ: 32.839.901/0002-49	27/11/2023	Janeiro de 2025

Empregado	Cargo	Lotação
000054 FABIANA DA SILVA	Auxiliar de Enfermagem	Estratégia de Saúde da Família - Enferma

CPF:	Banco	Agência	Conta	Tipo de Conta
347.929.858-38				

Discriminação das Verbas

Cod.	Descrição	Referência	Provento	Desconto
011	Salário Base	31 dia(s)	2.159,09	
016	Insalubridade	20%	303,60	
310	INSS	9%		198,87

Total de Proventos	Total de Descontos	Líquido a Receber
2.462,69	198,87	2.263,82

Salário Contratual	Base de Cálculo do INSS	Base de Cálculo do FGTS	FGTS	FGTS Contribuição Social	Base de Cálculo do IRRF(S)
2.159,09	2.462,69	2.462,69	197,01		1.897,89

Comprovante de pagamento de salário

Transação realizada via convênio de Pagamentos

Nome do Pagador:	GRUPO FUTURO GESTAO DE SAUDE
CNPJ/CPF do Pagador:	32.839.901/0001-68
Conta Debitada:	01817-1 / 000577545971-3

Convênio:	442231
Tipo de Compromisso:	0002 PAGAMENTO DE SALÁRIOS
NSA:	000060

Nome do Favorecido (a):	**DANIEL DOS SANTOS ANDRADE**
CPF/CNPJ do Favorecido (a):	072.404.608-94
Forma de Pagamento:	TEV - Trasferência entre contas Caixa
Conta Destino:	01817-1 / 000731610926-3
Valor:	R$ 445,74
Data do Pagamento:	07/02/2025

Autenticação Bancária:	B14457106CE22375ABC991000

Operação realizada com sucesso conforme as informações enviadas pelo cliente via arquivo: Numero 000060 de 07/02/2025

SAC CAIXA: 0800 726 0101
Pessoas com deficiência auditiva: 0800 726 2492
Ouvidoria: 0800 725 7474
Help Desk CAIXA: 0800 726 0104

Comprovante de pagamento de salário

Transação realizada via convênio de Pagamentos

Nome do Pagador:	GRUPO FUTURO GESTAO DE SAUDE
CNPJ/CPF do Pagador:	32.839.901/0001-68
Conta Debitada:	01817-1 / 000577545971-3

Convênio:	442231
Tipo de Compromisso:	0002 PAGAMENTO DE SALÁRIOS
NSA:	000060

Nome do Favorecido (a):	**Fabiana da Silva**
CPF/CNPJ do Favorecido (a):	347.929.858-38
Forma de Pagamento:	TEV - Trasferência entre contas Caixa
Conta Destino:	01817-1 / 000746624913-3
Valor:	R$ 2.263,82
Data do Pagamento:	07/02/2025

Autenticação Bancária:	A644F6E5742223EBD38AA1000

Operação realizada com sucesso conforme as informações enviadas pelo cliente via arquivo: Numero 000060 de 07/02/2025

SAC CAIXA: 0800 726 0101
Pessoas com deficiência auditiva: 0800 726 2492
Ouvidoria: 0800 725 7474
Help Desk CAIXA: 0800 726 0104

Recibo de Pagamento
(Folha de Pagamento)

Data e Assinatura
/ /

Empregador	Inscrição	Admissão	Competência
GRUPO FUTURO GESTAO DE SAUDE	CNPJ: 32.839.901/0002-49	27/11/2023	Janeiro de 2025

Empregado	Cargo	Lotação
000085 MARIA CRISTINA DE ABREU	Auxiliar de Enfermagem	Estratégia de Saúde da Família - Enferma

CPF:	Banco	Agência	Conta	Tipo de Conta
277.828.008-11				

Discriminação das Verbas

Cod.	Descrição	Referência	Provento	Desconto
011	Salário Base	31 dia(s)	2.159,09	
016	Insalubridade	20%	303,60	
310	INSS	9%		198,87
			Total de Proventos 2.462,69	Total de Descontos 198,87
				Líquido a Receber 2.263,82

Salário Contratual	Base de Cálculo do INSS	Base de Cálculo do FGTS	FGTS	FGTS Contribuição Social	Base de Cálculo do IRRF(S)
2.159,09	2.462,69	2.462,69	197,01		1.897,89

Recibo de Pagamento
(Folha de Pagamento)

Data e Assinatura
/ /

Empregador	Inscrição	Admissão	Competência
GRUPO FUTURO GESTAO DE SAUDE	CNPJ: 32.839.901/0002-49	30/11/2023	Janeiro de 2025

Empregado	Cargo	Lotação
000106 SILVIA HELENA DE ARRUDA	Enfermeiro	Estratégia de Saúde da Família - Enferma

CPF:	Banco	Agência	Conta	Tipo de Conta
304.947.528-58				

Discriminação das Verbas

Cod.	Descrição	Referência	Provento	Desconto
011	Salário Base	16 dia(s)	2.228,74	
016	Insalubridade	20%	156,70	
310	INSS	14%		311,77
			Total de Proventos 2.385,44	Total de Descontos 311,77
				Líquido a Receber 2.073,67

Salário Contratual	Base de Cálculo do INSS	Base de Cálculo do FGTS	FGTS	FGTS Contribuição Social	Base de Cálculo do IRRF(S)
4.318,18	2.385,44	2.385,44	190,83		1.820,64

Comprovante de pagamento de salário

Transação realizada via convênio de Pagamentos

Nome do Pagador:	GRUPO FUTURO GESTAO DE SAUDE
CNPJ/CPF do Pagador:	32.839.901/0001-68
Conta Debitada:	01817-1 / 000577545971-3

Convênio:	442231
Tipo de Compromisso:	0002 PAGAMENTO DE SALÁRIOS
NSA:	000060

Nome do Favorecido (a):	**Maria cristina de Abreu**
CPF/CNPJ do Favorecido (a):	277.828.008-11
Forma de Pagamento:	TEV - Trasferência entre contas Caixa
Conta Destino:	01817-1 / 000746629672-7
Valor:	R$ 2.263,82
Data do Pagamento:	07/02/2025

Autenticação Bancária:	424404DF4B6223E180CDD1000

Operação realizada com sucesso conforme as informações enviadas pelo cliente via arquivo: Numero 000060 de 07/02/2025

SAC CAIXA: 0800 726 0101
Pessoas com deficiência auditiva: 0800 726 2492
Ouvidoria: 0800 725 7474
Help Desk CAIXA: 0800 726 0104

Comprovante de pagamento de salário

Transação realizada via convênio de Pagamentos

Nome do Pagador:	GRUPO FUTURO GESTAO DE SAUDE
CNPJ/CPF do Pagador:	32.839.901/0001-68
Conta Debitada:	01817-1 / 000577545971-3

Convênio:	442231
Tipo de Compromisso:	0002 PAGAMENTO DE SALÁRIOS
NSA:	000060

Nome do Favorecido (a):	**Silvia Helena de Arruda**
CPF/CNPJ do Favorecido (a):	304.947.528-58
Forma de Pagamento:	TEV - Trasferência entre contas Caixa
Conta Destino:	01817-1 / 000746628464-8
Valor:	R$ 2.073,67
Data do Pagamento:	07/02/2025

Autenticação Bancária:	2F4455CB201223991E0771000

Operação realizada com sucesso conforme as informações enviadas pelo cliente via arquivo: Numero 000060 de 07/02/2025

SAC CAIXA: 0800 726 0101
Pessoas com deficiência auditiva: 0800 726 2492
Ouvidoria: 0800 725 7474
Help Desk CAIXA: 0800 726 0104

Recibo de Pagamento
(Folha de Pagamento)

Data e Assinatura
/ /

Empregador	Inscrição	Admissão	Competência
GRUPO FUTURO GESTAO DE SAUDE	CNPJ: 32.839.901/0002-49	27/11/2023	Janeiro de 2025

Empregado	Cargo	Lotação
000145 ARIELE DE CAMPOS JESUS	Atendente	Estratégia de Saúde da Família - Recepç

CPF:	Banco	Agência	Conta	Tipo de Conta
400.981.268-06				

Discriminação das Verbas

Cod.	Descrição	Referência	Provento	Desconto
011	Salário Base	31 dia(s)	1.460,00	
016	Insalubridade	20%	303,60	
310	INSS	9%		135,95
			Total de Proventos 1.763,60	Total de Descontos 135,95
				Líquido a Receber 1.627,65

Salário Contratual	Base de Cálculo do INSS	Base de Cálculo do FGTS	FGTS	FGTS Contribuição Social	Base de Cálculo do IRRF(S)
1.460,00	1.763,60	1.763,60	141,08		1.198,80

Recibo de Pagamento
(Folha de Pagamento)

Data e Assinatura
/ /

Empregador	Inscrição	Admissão	Competência
GRUPO FUTURO GESTAO DE SAUDE	CNPJ: 32.839.901/0002-49	01/01/2024	Janeiro de 2025

Empregado	Cargo	Lotação
000179 CAROLINE MARCONDES BARRETO SILVA	Auxiliar de Enfermagem	Estratégia de Saúde da Família - Enferma

CPF:	Banco	Agência	Conta	Tipo de Conta
486.961.628-97				

Discriminação das Verbas

Cod.	Descrição	Referência	Provento	Desconto
011	Salário Base	31 dia(s)	2.159,09	
016	Insalubridade	20%	303,60	
310	INSS	9%		198,87
			Total de Proventos 2.462,69	Total de Descontos 198,87
				Líquido a Receber 2.263,82

Salário Contratual	Base de Cálculo do INSS	Base de Cálculo do FGTS	FGTS	FGTS Contribuição Social	Base de Cálculo do IRRF(S)
2.159,09	2.462,69	2.462,69	197,01		1.897,89

Comprovante de pagamento de salário

Transação realizada via convênio de Pagamentos

Nome do Pagador:	GRUPO FUTURO GESTAO DE SAUDE
CNPJ/CPF do Pagador:	32.839.901/0001-68
Conta Debitada:	01817-1 / 000577545971-3

Convênio:	442231
Tipo de Compromisso:	0002 PAGAMENTO DE SALÁRIOS
NSA:	000060

Nome do Favorecido (a):	**Ariele de Campos Jesus**
CPF/CNPJ do Favorecido (a):	400.981.268-06
Forma de Pagamento:	TEV - Trasferência entre contas Caixa
Conta Destino:	01817-1 / 000746634153-6
Valor:	R$ 1.627,65
Data do Pagamento:	07/02/2025

Autenticação Bancária:	2D44806B72F22343D9B991000

Operação realizada com sucesso conforme as informações enviadas pelo cliente via arquivo: Numero 000060 de 07/02/2025

SAC CAIXA: 0800 726 0101
Pessoas com deficiência auditiva: 0800 726 2492
Ouvidoria: 0800 725 7474
Help Desk CAIXA: 0800 726 0104

Comprovante de pagamento de salário

Transação realizada via convênio de Pagamentos

Nome do Pagador:	GRUPO FUTURO GESTAO DE SAUDE
CNPJ/CPF do Pagador:	32.839.901/0001-68
Conta Debitada:	01817-1 / 000577545971-3

Convênio:	442231
Tipo de Compromisso:	0002 PAGAMENTO DE SALÁRIOS
NSA:	000060

Nome do Favorecido (a):	**Caroline Marcondes Barreto Sil**
CPF/CNPJ do Favorecido (a):	486.961.628-97
Forma de Pagamento:	TEV - Trasferência entre contas Caixa
Conta Destino:	01817-1 / 000745158326-1
Valor:	R$ 2.263,82
Data do Pagamento:	07/02/2025

Autenticação Bancária:	3B44D26D5C0223D406F661000

Operação realizada com sucesso conforme as informações enviadas pelo cliente via arquivo:
Numero 000060 de 07/02/2025

SAC CAIXA: 0800 726 0101
Pessoas com deficiência auditiva: 0800 726 2492
Ouvidoria: 0800 725 7474
Help Desk CAIXA: 0800 726 0104

Recibo de Pagamento
(Folha de Pagamento)

Data e Assinatura
/ /

Empregador	Inscrição	Admissão	Competência
GRUPO FUTURO GESTAO DE SAUDE	CNPJ: 32.839.901/0002-49	27/11/2023	Janeiro de 2025

Empregado	Cargo	Lotação
000089 SUELI CRISTINA LEMES	Auxiliar de Enfermagem	Estratégia de Saúde da Família - Enferma

CPF:	Banco	Agência	Conta	Tipo de Conta
301.252.578-56				

Discriminação das Verbas

Cod.	Descrição	Referência	Provento	Desconto
011	Salário Base	31 dia(s)	2.159,09	
016	Insalubridade	20%	303,60	
310	INSS	9%		198,87
			Total de Proventos 2.462,69	Total de Descontos 198,87
				Líquido a Receber 2.263,82

Salário Contratual	Base de Cálculo do INSS	Base de Cálculo do FGTS	FGTS	FGTS Contribuição Social	Base de Cálculo do IRRF(S)
2.159,09	2.462,69	2.462,69	197,01		1.884,64

Recibo de Pagamento
(Folha de Pagamento)

Data e Assinatura
/ /

Empregador	Inscrição	Admissão	Competência
GRUPO FUTURO GESTAO DE SAUDE	CNPJ: 32.839.901/0002-49	27/11/2023	Janeiro de 2025

Empregado	Cargo	Lotação
000091 THAIZ NUNES DOS SANTOS	Auxiliar de Enfermagem	Estratégia de Saúde da Família - Enferma

CPF:	Banco	Agência	Conta	Tipo de Conta
478.650.428-92				

Discriminação das Verbas

Cod.	Descrição	Referência	Provento	Desconto
011	Salário Base	31 dia(s)	2.159,09	
016	Insalubridade	20%	303,60	
310	INSS	9%		198,87
			Total de Proventos 2.462,69	Total de Descontos 198,87
				Líquido a Receber 2.263,82

Salário Contratual	Base de Cálculo do INSS	Base de Cálculo do FGTS	FGTS	FGTS Contribuição Social	Base de Cálculo do IRRF(S)
2.159,09	2.462,69	2.462,69	197,01		1.897,89

Comprovante de pagamento de salário

Transação realizada via convênio de Pagamentos

Nome do Pagador:	GRUPO FUTURO GESTAO DE SAUDE
CNPJ/CPF do Pagador:	32.839.901/0001-68
Conta Debitada:	01817-1 / 000577545971-3

Convênio:	442231
Tipo de Compromisso:	0002 PAGAMENTO DE SALÁRIOS
NSA:	000060

Nome do Favorecido (a):	**Sueli Cristina lemes**
CPF/CNPJ do Favorecido (a):	301.252.578-56
Forma de Pagamento:	TEV - Trasferência entre contas Caixa
Conta Destino:	01817-1 / 000746629026-5
Valor:	R$ 2.263,82
Data do Pagamento:	07/02/2025

Autenticação Bancária:	8E444ED2CFF223E098C221000

Operação realizada com sucesso conforme as informações enviadas pelo cliente via arquivo: Numero 000060 de 07/02/2025

SAC CAIXA: 0800 726 0101
Pessoas com deficiência auditiva: 0800 726 2492
Ouvidoria: 0800 725 7474
Help Desk CAIXA: 0800 726 0104

Comprovante de pagamento de salário

Transação realizada via convênio de Pagamentos

Nome do Pagador:	GRUPO FUTURO GESTAO DE SAUDE
CNPJ/CPF do Pagador:	32.839.901/0001-68
Conta Debitada:	01817-1 / 000577545971-3

Convênio:	442231
Tipo de Compromisso:	0002 PAGAMENTO DE SALÁRIOS
NSA:	000060

Nome do Favorecido (a):	**Thaiz Nunes dos Santos**
CPF/CNPJ do Favorecido (a):	478.650.428-92
Forma de Pagamento:	TEV - Trasferência entre contas Caixa
Conta Destino:	01817-1 / 000746624089-6
Valor:	R$ 2.263,82
Data do Pagamento:	07/02/2025

Autenticação Bancária:	39441CA126E2231004F331000

Operação realizada com sucesso conforme as informações enviadas pelo cliente via arquivo: Numero 000060 de 07/02/2025

SAC CAIXA: 0800 726 0101
Pessoas com deficiência auditiva: 0800 726 2492
Ouvidoria: 0800 725 7474
Help Desk CAIXA: 0800 726 0104

Recibo de Pagamento
(Folha de Pagamento)

Data e Assinatura
/ /

Empregador	Inscrição	Admissão	Competência
GRUPO FUTURO GESTAO DE SAUDE	CNPJ: 32.839.901/0002-49	27/11/2023	Janeiro de 2025

Empregado	Cargo	Lotação
000102 RENATA AMANDA FERREIRA DOS SANTOS	Enfermeiro	Estratégia de Saúde da Família - Enferma

CPF:	Banco	Agência	Conta	Tipo de Conta
446.832.878-97				

Discriminação das Verbas

Cod.	Descrição	Referência	Provento	Desconto
011	Salário Base	16 dia(s)	2.228,74	
016	Insalubridade	20%	156,70	
310	INSS	14%		311,77
			Total de Proventos 2.385,44	Total de Descontos 311,77
				Líquido a Receber 2.073,67

Salário Contratual	Base de Cálculo do INSS	Base de Cálculo do FGTS	FGTS	FGTS Contribuição Social	Base de Cálculo do IRRF(S)
4.318,18	2.385,44	2.385,44	190,83		1.820,64

Comprovante de pagamento de salário

Transação realizada via convênio de Pagamentos

Nome do Pagador:	GRUPO FUTURO GESTAO DE SAUDE
CNPJ/CPF do Pagador:	32.839.901/0001-68
Conta Debitada:	01817-1 / 000577545971-3

Convênio:	442231
Tipo de Compromisso:	0002 PAGAMENTO DE SALÁRIOS
NSA:	000060

Nome do Favorecido (a):	**Renata Amanda Ferreira dos San**
CPF/CNPJ do Favorecido (a):	446.832.878-97
Forma de Pagamento:	TEV - Trasferência entre contas Caixa
Conta Destino:	01817-1 / 000746628203-3
Valor:	R$ 2.073,67
Data do Pagamento:	07/02/2025

Autenticação Bancária:	0644C57443F223D0366111000

Operação realizada com sucesso conforme as informações enviadas pelo cliente via arquivo: Numero 000060 de 07/02/2025

SAC CAIXA: 0800 726 0101
Pessoas com deficiência auditiva: 0800 726 2492
Ouvidoria: 0800 725 7474
Help Desk CAIXA: 0800 726 0104

Recibo de Pagamento
(Folha de Pagamento)

Data e Assinatura
/ /

Empregador	Inscrição	Admissão	Competência
GRUPO FUTURO GESTAO DE SAUDE	CNPJ: 32.839.901/0002-49	27/11/2023	Janeiro de 2025

Empregado	Cargo	Lotação
000033 MARIA CATARINA MARCONDES DOS SANTOS	Atendente	Estratégia de Saúde da Família - Recepç

CPF:	Banco	Agência	Conta	Tipo de Conta
477.854.048-44				

Discriminação das Verbas

Cod.	Descrição	Referência	Provento	Desconto
010	Salário-Família	1 cota(s)	65,00	
011	Salário Base	19 dia(s)	894,84	
016	Insalubridade	20%	186,08	
310	INSS	9%		88,62

Total de Proventos	Total de Descontos	Líquido a Receber
1.145,92	88,62	1.057,30

Salário Contratual	Base de Cálculo do INSS	Base de Cálculo do FGTS	FGTS	FGTS Contribuição Social	Base de Cálculo do IRRF(S)
1.460,00	1.080,92	1.080,92	86,47		516,12

Recibo de Pagamento
(Folha de Pagamento)

Data e Assinatura
/ /

Empregador	Inscrição	Admissão	Competência
GRUPO FUTURO GESTAO DE SAUDE	CNPJ: 32.839.901/0002-49	27/11/2023	Janeiro de 2025

Empregado	Cargo	Lotação
000051 DAIANA CRISTINA ALVES DA CRUZ	Auxiliar de Enfermagem	Estratégia de Saúde da Família - Enferma

CPF:	Banco	Agência	Conta	Tipo de Conta
340.197.008-93				

Discriminação das Verbas

Cod.	Descrição	Referência	Provento	Desconto
011	Salário Base	31 dia(s)	2.159,09	
016	Insalubridade	20%	303,60	
310	INSS	9%		198,87

Total de Proventos	Total de Descontos	Líquido a Receber
2.462,69	198,87	2.263,82

Salário Contratual	Base de Cálculo do INSS	Base de Cálculo do FGTS	FGTS	FGTS Contribuição Social	Base de Cálculo do IRRF(S)
2.159,09	2.462,69	2.462,69	197,01		1.884,64

Comprovante de pagamento de salário

Transação realizada via convênio de Pagamentos

Nome do Pagador:	GRUPO FUTURO GESTAO DE SAUDE
CNPJ/CPF do Pagador:	32.839.901/0001-68
Conta Debitada:	01817-1 / 000577545971-3

Convênio:	442231
Tipo de Compromisso:	0002 PAGAMENTO DE SALÁRIOS
NSA:	000060

Nome do Favorecido (a):	**Maria Catarina Marcondes dos S**
CPF/CNPJ do Favorecido (a):	477.854.048-44
Forma de Pagamento:	TEV - Trasferência entre contas Caixa
Conta Destino:	01817-1 / 000746535058-2
Valor:	R$ 1.057,30
Data do Pagamento:	07/02/2025

Autenticação Bancária:	62442D8191A22374670FF1000

Operação realizada com sucesso conforme as informações enviadas pelo cliente via arquivo: Numero 000060 de 07/02/2025

SAC CAIXA: 0800 726 0101
Pessoas com deficiência auditiva: 0800 726 2492
Ouvidoria: 0800 725 7474
Help Desk CAIXA: 0800 726 0104

Comprovante de pagamento de salário

Transação realizada via convênio de Pagamentos

Nome do Pagador:	GRUPO FUTURO GESTAO DE SAUDE
CNPJ/CPF do Pagador:	32.839.901/0001-68
Conta Debitada:	01817-1 / 000577545971-3

Convênio:	442231
Tipo de Compromisso:	0002 PAGAMENTO DE SALÁRIOS
NSA:	000060

Nome do Favorecido (a):	**Daiana Cristina Alves da Cruz**
CPF/CNPJ do Favorecido (a):	340.197.008-93
Forma de Pagamento:	TEV - Trasferência entre contas Caixa
Conta Destino:	01817-1 / 000746634273-7
Valor:	R$ 2.263,82
Data do Pagamento:	07/02/2025

Autenticação Bancária:	EE44B132505223AA1EB771000

Operação realizada com sucesso conforme as informações enviadas pelo cliente via arquivo: Numero 000060 de 07/02/2025

SAC CAIXA: 0800 726 0101
Pessoas com deficiência auditiva: 0800 726 2492
Ouvidoria: 0800 725 7474
Help Desk CAIXA: 0800 726 0104

Recibo de Pagamento
(Folha de Pagamento)

Data e Assinatura
/ /

Empregador	Inscrição	Admissão	Competência
GRUPO FUTURO GESTAO DE SAUDE	CNPJ: 32.839.901/0002-49	27/11/2023	Janeiro de 2025

Empregado	Cargo	Lotação
000088 SANDRA APARECIDA SANTOS CRISPIM	Auxiliar de Enfermagem	Estratégia de Saúde da Família - Enferma

CPF:	Banco	Agência	Conta	Tipo de Conta
114.599.298-61				

Discriminação das Verbas

Cod.	Descrição	Referência	Provento	Desconto
011	Salário Base	17 dia(s)	1.184,02	
016	Insalubridade	20%	166,49	
310	INSS	12%		123,81
			Total de Proventos 1.350,51	Total de Descontos 123,81
				Líquido a Receber 1.226,70

Salário Contratual	Base de Cálculo do INSS	Base de Cálculo do FGTS	FGTS	FGTS Contribuição Social	Base de Cálculo do IRRF(S)
2.159,09	1.350,51	1.350,51	108,04		785,71

Comprovante de pagamento de salário

Transação realizada via convênio de Pagamentos

Nome do Pagador:	GRUPO FUTURO GESTAO DE SAUDE
CNPJ/CPF do Pagador:	32.839.901/0001-68
Conta Debitada:	01817-1 / 000577545971-3

Convênio:	442231
Tipo de Compromisso:	0002 PAGAMENTO DE SALÁRIOS
NSA:	000060

Nome do Favorecido (a):	**Sandra Aparecida dos Santos Cr**
CPF/CNPJ do Favorecido (a):	114.599.298-61
Forma de Pagamento:	TEV - Trasferência entre contas Caixa
Conta Destino:	01817-1 / 000746630375-8
Valor:	R$ 1.226,70
Data do Pagamento:	07/02/2025

Autenticação Bancária:	80441ACDE4922395045661000

Operação realizada com sucesso conforme as informações enviadas pelo cliente via arquivo: Numero 000060 de 07/02/2025

SAC CAIXA: 0800 726 0101
Pessoas com deficiência auditiva: 0800 726 2492
Ouvidoria: 0800 725 7474
Help Desk CAIXA: 0800 726 0104

Recibo de Pagamento
(Folha de Pagamento)

Data e Assinatura
/ /

Empregador	Inscrição	Admissão	Competência
GRUPO FUTURO GESTAO DE SAUDE	CNPJ: 32.839.901/0002-49	25/11/2023	Janeiro de 2025

Empregado	Cargo	Lotação
000024 CLAUDIA OLIVEIRA PANSONATO	Atendente	Estratégia de Saúde da Família - Recepç

CPF:	Banco	Agência	Conta	Tipo de Conta
087.613.228-06				

Discriminação das Verbas

Cod.	Descrição	Referência	Provento	Desconto
011	Salário Base	5 dia(s)	235,48	
016	Insalubridade	20%	48,97	
310	INSS	9%		25,60
			Total de Proventos 284,45	Total de Descontos 25,60
				Líquido a Receber 258,85

Salário Contratual	Base de Cálculo do INSS	Base de Cálculo do FGTS	FGTS	FGTS Contribuição Social	Base de Cálculo do IRRF(S)
1.460,00	284,45	284,45	22,75		

Recibo de Pagamento
(Folha de Pagamento)

Data e Assinatura
/ /

Empregador	Inscrição	Admissão	Competência
GRUPO FUTURO GESTAO DE SAUDE	CNPJ: 32.839.901/0002-49	27/11/2023	Janeiro de 2025

Empregado	Cargo	Lotação
000045 ANDREZA COSTA NAREZI	Auxiliar de Enfermagem	Estratégia de Saúde da Família - Enferma

CPF:	Banco	Agência	Conta	Tipo de Conta
410.455.788-94				

Discriminação das Verbas

Cod.	Descrição	Referência	Provento	Desconto
011	Salário Base	31 dia(s)	2.159,09	
016	Insalubridade	20%	303,60	
310	INSS	9%		198,87
			Total de Proventos 2.462,69	Total de Descontos 198,87
				Líquido a Receber 2.263,82

Salário Contratual	Base de Cálculo do INSS	Base de Cálculo do FGTS	FGTS	FGTS Contribuição Social	Base de Cálculo do IRRF(S)
2.159,09	2.462,69	2.462,69	197,01		1.897,89

Comprovante de pagamento de salário

Transação realizada via convênio de Pagamentos

Nome do Pagador:	GRUPO FUTURO GESTAO DE SAUDE
CNPJ/CPF do Pagador:	32.839.901/0001-68
Conta Debitada:	01817-1 / 000577545971-3

Convênio:	442231
Tipo de Compromisso:	0002 PAGAMENTO DE SALÁRIOS
NSA:	000060

Nome do Favorecido (a):	**Claudia Oliveira Pansonato**
CPF/CNPJ do Favorecido (a):	087.613.228-06
Forma de Pagamento:	TEV - Trasferência entre contas Caixa
Conta Destino:	01817-1 / 000746634168-4
Valor:	R$ 258,85
Data do Pagamento:	07/02/2025

Autenticação Bancária:	95445C380C22231206E661000

Operação realizada com sucesso conforme as informações enviadas pelo cliente via arquivo: Numero 000060 de 07/02/2025

SAC CAIXA: 0800 726 0101
Pessoas com deficiência auditiva: 0800 726 2492
Ouvidoria: 0800 725 7474
Help Desk CAIXA: 0800 726 0104

Comprovante de pagamento de salário

Transação realizada via convênio de Pagamentos

Nome do Pagador:	GRUPO FUTURO GESTAO DE SAUDE
CNPJ/CPF do Pagador:	32.839.901/0001-68
Conta Debitada:	01817-1 / 000577545971-3

Convênio:	442231
Tipo de Compromisso:	0002 PAGAMENTO DE SALÁRIOS
NSA:	000060

Nome do Favorecido (a):	**Andreza Costa Narezi**
CPF/CNPJ do Favorecido (a):	410.455.788-94
Forma de Pagamento:	TEV - Trasferência entre contas Caixa
Conta Destino:	01817-1 / 000746629896-7
Valor:	R$ 2.263,82
Data do Pagamento:	07/02/2025

Autenticação Bancária:	C5441AC0E1122320E84AA1000

Operação realizada com sucesso conforme as informações enviadas pelo cliente via arquivo: Numero 000060 de 07/02/2025

SAC CAIXA: 0800 726 0101
Pessoas com deficiência auditiva: 0800 726 2492
Ouvidoria: 0800 725 7474
Help Desk CAIXA: 0800 726 0104

Recibo de Pagamento
(Folha de Pagamento)

Data e Assinatura
/ /

Empregador	Inscrição	Admissão	Competência
GRUPO FUTURO GESTAO DE SAUDE	CNPJ: 32.839.901/0002-49	27/11/2023	Janeiro de 2025

Empregado	Cargo	Lotação
000074 LIVIA PENTAGNA DE PAULA ASSIS	Auxiliar de Enfermagem	Pronto Atendimento - Enfermagem

CPF:	Banco	Agência	Conta	Tipo de Conta
395.060.938-57				

Discriminação das Verbas

Cod.	Descrição	Referência	Provento	Desconto
006	Cobertura acidente - afastamen		200,00	
011	Salário Base	31 dia(s)	2.159,09	
016	Insalubridade	20%	303,60	
024	Adicional Noturno Horas 35%	112h	536,32	
049	Descanso Semanal Remunerado	5 dia(s)	103,14	
310	INSS	12%		265,66
311	IRRF	7,5%		20,86
			Total de Proventos 3.302,15	Total de Descontos 286,52
				Líquido a Receber 3.015,63

Salário Contratual	Base de Cálculo do INSS	Base de Cálculo do FGTS	FGTS	FGTS Contribuição Social	Base de Cálculo do IRRF(S)
2.159,09	3.102,15	3.102,15	248,17		2.537,35

Recibo de Pagamento
(Folha de Pagamento)

Data e Assinatura
/ /

Empregador	Inscrição	Admissão	Competência
GRUPO FUTURO GESTAO DE SAUDE	CNPJ: 32.839.901/0002-49	27/11/2023	Janeiro de 2025

Empregado	Cargo	Lotação
000099 NATALIA ESTEFANI GUILHERME MENDES	Enfermeiro	Estratégia de Saúde da Família - Enferma

CPF:	Banco	Agência	Conta	Tipo de Conta
455.547.338-83				

Discriminação das Verbas

Cod.	Descrição	Referência	Provento	Desconto
011	Salário Base	26 dia(s)	3.621,70	
016	Insalubridade	20%	254,63	
310	INSS	14%		419,03
311	IRRF	15%		115,29
			Total de Proventos 3.876,33	Total de Descontos 534,32
				Líquido a Receber 3.342,01

Salário Contratual	Base de Cálculo do INSS	Base de Cálculo do FGTS	FGTS	FGTS Contribuição Social	Base de Cálculo do IRRF(S)
4.318,18	3.876,33	3.876,33	310,10		3.311,53

Comprovante de pagamento de salário

Transação realizada via convênio de Pagamentos

Nome do Pagador:	GRUPO FUTURO GESTAO DE SAUDE
CNPJ/CPF do Pagador:	32.839.901/0001-68
Conta Debitada:	01817-1 / 000577545971-3

Convênio:	442231
Tipo de Compromisso:	0002 PAGAMENTO DE SALÁRIOS
NSA:	000060

Nome do Favorecido (a):	**L via Pentagna de Paula Assis**
CPF/CNPJ do Favorecido (a):	395.060.938-57
Forma de Pagamento:	TEV - Trasferência entre contas Caixa
Conta Destino:	01817-1 / 000746630064-3
Valor:	R$ 3.015,63
Data do Pagamento:	07/02/2025

Autenticação Bancária:	29444425CD722393C31EE1000

Operação realizada com sucesso conforme as informações enviadas pelo cliente via arquivo: Numero 000060 de 07/02/2025

SAC CAIXA: 0800 726 0101
Pessoas com deficiência auditiva: 0800 726 2492
Ouvidoria: 0800 725 7474
Help Desk CAIXA: 0800 726 0104

Comprovante de pagamento de salário

Transação realizada via convênio de Pagamentos

Nome do Pagador:	GRUPO FUTURO GESTAO DE SAUDE
CNPJ/CPF do Pagador:	32.839.901/0001-68
Conta Debitada:	01817-1 / 000577545971-3

Convênio:	442231
Tipo de Compromisso:	0002 PAGAMENTO DE SALÁRIOS
NSA:	000060

Nome do Favorecido (a):	**Nat lia Est fani Guilherme Men**
CPF/CNPJ do Favorecido (a):	455.547.338-83
Forma de Pagamento:	TEV - Trasferência entre contas Caixa
Conta Destino:	01817-1 / 000746628732-9
Valor:	R$ 3.342,01
Data do Pagamento:	07/02/2025

Autenticação Bancária:	EB44A781CE7223FB723CC1000

Operação realizada com sucesso conforme as informações enviadas pelo cliente via arquivo: Numero 000060 de 07/02/2025

SAC CAIXA: 0800 726 0101
Pessoas com deficiência auditiva: 0800 726 2492
Ouvidoria: 0800 725 7474
Help Desk CAIXA: 0800 726 0104

Recibo de Pagamento
(Folha de Pagamento)

Data e Assinatura
/ /

Empregador	Inscrição	Admissão	Competência
GRUPO FUTURO GESTAO DE SAUDE	CNPJ: 32.839.901/0002-49	04/12/2024	Janeiro de 2025

Empregado	Cargo	Lotação
000274 OSMAR ROSA	Atendente.	ESF V - Guedes

CPF:	Banco	Agência	Conta	Tipo de Conta
313.923.958-01				

Discriminação das Verbas

Cod.	Descrição	Referência	Provento	Desconto
011	Salário Base	31 dia(s)	1.460,00	
016	Insalubridade	20%	303,60	
310	INSS	9%		135,95

Total de Proventos	Total de Descontos	Líquido a Receber
1.763,60	135,95	1.627,65

Salário Contratual	Base de Cálculo do INSS	Base de Cálculo do FGTS	FGTS	FGTS Contribuição Social	Base de Cálculo do IRRF(S)
1.460,00	1.763,60	1.763,60	141,08		1.198,80

Recibo de Pagamento
(Folha de Pagamento)

Data e Assinatura
/ /

Empregador	Inscrição	Admissão	Competência
GRUPO FUTURO GESTAO DE SAUDE	CNPJ: 32.839.901/0002-49	27/11/2023	Janeiro de 2025

Empregado	Cargo	Lotação
000069 LAYSLA DA SILVA PEREIRA CRUAIA	Auxiliar de Enfermagem	Estratégia de Saúde da Família - Enferma

CPF:	Banco	Agência	Conta	Tipo de Conta
409.103.568-07				

Discriminação das Verbas

Cod.	Descrição	Referência	Provento	Desconto
011	Salário Base	19 dia(s)	1.323,31	
016	Insalubridade	20%	186,08	
310	INSS	12%		133,64

Total de Proventos	Total de Descontos	Líquido a Receber
1.509,39	133,64	1.375,75

Salário Contratual	Base de Cálculo do INSS	Base de Cálculo do FGTS	FGTS	FGTS Contribuição Social	Base de Cálculo do IRRF(S)
2.159,09	1.509,39	1.509,39	120,75		944,59

Comprovante de pagamento de salário

Transação realizada via convênio de Pagamentos

Nome do Pagador:	GRUPO FUTURO GESTAO DE SAUDE
CNPJ/CPF do Pagador:	32.839.901/0001-68
Conta Debitada:	01817-1 / 000577545971-3

Convênio:	442231
Tipo de Compromisso:	0002 PAGAMENTO DE SALÁRIOS
NSA:	000060

Nome do Favorecido (a):	**OSMAR ROSA**
CPF/CNPJ do Favorecido (a):	313.923.958-01
Forma de Pagamento:	TEV - Trasferência entre contas Caixa
Conta Destino:	01817-1 / 000720696453-3
Valor:	R$ 1.627,65
Data do Pagamento:	07/02/2025

Autenticação Bancária:	32448DAEFA722336542881000

Operação realizada com sucesso conforme as informações enviadas pelo cliente via arquivo: Numero 000060 de 07/02/2025

SAC CAIXA: 0800 726 0101
Pessoas com deficiência auditiva: 0800 726 2492
Ouvidoria: 0800 725 7474
Help Desk CAIXA: 0800 726 0104

Comprovante de pagamento de salário

Transação realizada via convênio de Pagamentos

Nome do Pagador:	GRUPO FUTURO GESTAO DE SAUDE
CNPJ/CPF do Pagador:	32.839.901/0001-68
Conta Debitada:	01817-1 / 000577545971-3

Convênio:	442231
Tipo de Compromisso:	0002 PAGAMENTO DE SALÁRIOS
NSA:	000060

Nome do Favorecido (a):	**Laysla da Silva Pereira Cruaia**
CPF/CNPJ do Favorecido (a):	409.103.568-07
Forma de Pagamento:	TEV - Trasferência entre contas Caixa
Conta Destino:	01817-1 / 000746630513-0
Valor:	R$ 1.375,75
Data do Pagamento:	07/02/2025

Autenticação Bancária:	3C4445DD56B2233A922BB1000

Operação realizada com sucesso conforme as informações enviadas pelo cliente via arquivo: Numero 000060 de 07/02/2025

SAC CAIXA: 0800 726 0101
Pessoas com deficiência auditiva: 0800 726 2492
Ouvidoria: 0800 725 7474
Help Desk CAIXA: 0800 726 0104

Recibo de Pagamento
(Folha de Pagamento)

Data e Assinatura
/ /

Empregador	Inscrição	Admissão	Competência
GRUPO FUTURO GESTAO DE SAUDE	CNPJ: 32.839.901/0002-49	27/11/2023	Janeiro de 2025

Empregado	Cargo	Lotação
000086 MARILENA GARCEZ	Auxiliar de Enfermagem	Estratégia de Saúde da Família - Enferma

CPF:	Banco	Agência	Conta	Tipo de Conta
101.488.378-40				

Discriminação das Verbas

Cod.	Descrição	Referência	Provento	Desconto
011	Salário Base	17 dia(s)	1.184,02	
016	Insalubridade	20%	166,49	
310	INSS	12%		123,81
			Total de Proventos 1.350,51	Total de Descontos 123,81
				Líquido a Receber 1.226,70

Salário Contratual	Base de Cálculo do INSS	Base de Cálculo do FGTS	FGTS	FGTS Contribuição Social	Base de Cálculo do IRRF(S)
2.159,09	1.350,51	1.350,51	108,04		785,71

Recibo de Pagamento
(Folha de Pagamento)

Data e Assinatura
/ /

Empregador	Inscrição	Admissão	Competência
GRUPO FUTURO GESTAO DE SAUDE	CNPJ: 32.839.901/0002-49	27/11/2023	Janeiro de 2025

Empregado	Cargo	Lotação
000112 STHEPHANY GUERRA DE MOURA	Enfermeiro	Estratégia de Saúde da Família - Enferma

CPF:	Banco	Agência	Conta	Tipo de Conta
366.409.738-63				

Discriminação das Verbas

Cod.	Descrição	Referência	Provento	Desconto
011	Salário Base	31 dia(s)	4.318,18	
016	Insalubridade	20%	303,60	
310	INSS	14%		456,63
311	IRRF	22,5%		250,05
			Total de Proventos 4.621,78	Total de Descontos 706,68
				Líquido a Receber 3.915,10

Salário Contratual	Base de Cálculo do INSS	Base de Cálculo do FGTS	FGTS	FGTS Contribuição Social	Base de Cálculo do IRRF(S)
4.318,18	4.621,78	4.621,78	369,74		4.056,98

Comprovante de pagamento de salário

Transação realizada via convênio de Pagamentos

Nome do Pagador:	GRUPO FUTURO GESTAO DE SAUDE
CNPJ/CPF do Pagador:	32.839.901/0001-68
Conta Debitada:	01817-1 / 000577545971-3

Convênio:	442231
Tipo de Compromisso:	0002 PAGAMENTO DE SALÁRIOS
NSA:	000060

Nome do Favorecido (a):	**Marilena Garcez**
CPF/CNPJ do Favorecido (a):	101.488.378-40
Forma de Pagamento:	TEV - Trasferência entre contas Caixa
Conta Destino:	01817-1 / 000746629458-9
Valor:	R$ 1.226,70
Data do Pagamento:	07/02/2025

Autenticação Bancária:	9544F3DAF3222337E7FBB1000

Operação realizada com sucesso conforme as informações enviadas pelo cliente via arquivo: Numero 000060 de 07/02/2025

SAC CAIXA: 0800 726 0101
Pessoas com deficiência auditiva: 0800 726 2492
Ouvidoria: 0800 725 7474
Help Desk CAIXA: 0800 726 0104

Comprovante de pagamento de salário

Transação realizada via convênio de Pagamentos

Nome do Pagador:	GRUPO FUTURO GESTAO DE SAUDE
CNPJ/CPF do Pagador:	32.839.901/0001-68
Conta Debitada:	01817-1 / 000577545971-3

Convênio:	442231
Tipo de Compromisso:	0002 PAGAMENTO DE SALÁRIOS
NSA:	000060

Nome do Favorecido (a):	**Sthephany Guerra de Moura**
CPF/CNPJ do Favorecido (a):	366.409.738-63
Forma de Pagamento:	TEV - Trasferência entre contas Caixa
Conta Destino:	01817-1 / 000746634675-9
Valor:	R$ 3.915,10
Data do Pagamento:	07/02/2025

Autenticação Bancária:	2B44A1F6C1C2233F362771000

Operação realizada com sucesso conforme as informações enviadas pelo cliente via arquivo: Numero 000060 de 07/02/2025

SAC CAIXA: 0800 726 0101
Pessoas com deficiência auditiva: 0800 726 2492
Ouvidoria: 0800 725 7474
Help Desk CAIXA: 0800 726 0104

Recibo de Pagamento
(Folha de Pagamento)

Data e Assinatura
/ /

Empregador	Inscrição	Admissão	Competência
GRUPO FUTURO GESTAO DE SAUDE	CNPJ: 32.839.901/0002-49	27/11/2023	Janeiro de 2025

Empregado	Cargo	Lotação
000037 TAYNARA MOREIRA PONTES	Atendente	Estratégia de Saúde da Família - Recepç

CPF:	Banco	Agência	Conta	Tipo de Conta
361.850.808-50				

Discriminação das Verbas

Cod.	Descrição	Referência	Provento	Desconto
011	Salário Base	31 dia(s)	1.460,00	
016	Insalubridade	20%	303,60	
310	INSS	9%		135,95
			Total de Proventos 1.763,60	Total de Descontos 135,95
				Líquido a Receber 1.627,65

Salário Contratual	Base de Cálculo do INSS	Base de Cálculo do FGTS	FGTS	FGTS Contribuição Social	Base de Cálculo do IRRF(S)
1.460,00	1.763,60	1.763,60	141,08		1.198,80

Recibo de Pagamento
(Folha de Pagamento)

Data e Assinatura
/ /

Empregador	Inscrição	Admissão	Competência
GRUPO FUTURO GESTAO DE SAUDE	CNPJ: 32.839.901/0002-49	27/11/2023	Janeiro de 2025

Empregado	Cargo	Lotação
000043 ADRIANA NARESI	Auxiliar de Enfermagem	Estratégia de Saúde da Família - Enferma

CPF:	Banco	Agência	Conta	Tipo de Conta
324.593.238-32				

Discriminação das Verbas

Cod.	Descrição	Referência	Provento	Desconto
011	Salário Base	31 dia(s)	2.159,09	
016	Insalubridade	20%	303,60	
310	INSS	9%		198,87
			Total de Proventos 2.462,69	Total de Descontos 198,87
				Líquido a Receber 2.263,82

Salário Contratual	Base de Cálculo do INSS	Base de Cálculo do FGTS	FGTS	FGTS Contribuição Social	Base de Cálculo do IRRF(S)
2.159,09	2.462,69	2.462,69	197,01		1.897,89

Comprovante de pagamento de salário

Transação realizada via convênio de Pagamentos

Nome do Pagador:	GRUPO FUTURO GESTAO DE SAUDE
CNPJ/CPF do Pagador:	32.839.901/0001-68
Conta Debitada:	01817-1 / 000577545971-3

Convênio:	442231
Tipo de Compromisso:	0002 PAGAMENTO DE SALÁRIOS
NSA:	000060

Nome do Favorecido (a):	**Taynara Moreira Pontes**
CPF/CNPJ do Favorecido (a):	361.850.808-50
Forma de Pagamento:	TEV - Trasferência entre contas Caixa
Conta Destino:	01817-1 / 000746631176-9
Valor:	R$ 1.627,65
Data do Pagamento:	07/02/2025

Autenticação Bancária:	A7446E9D8EF223F21D9111000

Operação realizada com sucesso conforme as informações enviadas pelo cliente via arquivo: Numero 000060 de 07/02/2025

SAC CAIXA: 0800 726 0101
Pessoas com deficiência auditiva: 0800 726 2492
Ouvidoria: 0800 725 7474
Help Desk CAIXA: 0800 726 0104

Comprovante de pagamento de salário

Transação realizada via convênio de Pagamentos

Nome do Pagador:	GRUPO FUTURO GESTAO DE SAUDE
CNPJ/CPF do Pagador:	32.839.901/0001-68
Conta Debitada:	01817-1 / 000577545971-3

Convênio:	442231
Tipo de Compromisso:	0002 PAGAMENTO DE SALÁRIOS
NSA:	000060

Nome do Favorecido (a):	**Adriana Naresi**
CPF/CNPJ do Favorecido (a):	324.593.238-32
Forma de Pagamento:	TEV - Trasferência entre contas Caixa
Conta Destino:	01817-1 / 000746630154-2
Valor:	R$ 2.263,82
Data do Pagamento:	07/02/2025

Autenticação Bancária:	B044927CE6722395A00331000

Operação realizada com sucesso conforme as informações enviadas pelo cliente via arquivo: Numero 000060 de 07/02/2025

SAC CAIXA: 0800 726 0101
Pessoas com deficiência auditiva: 0800 726 2492
Ouvidoria: 0800 725 7474
Help Desk CAIXA: 0800 726 0104

Recibo de Pagamento
(Folha de Pagamento)

Data e Assinatura
/ /

Empregador	Inscrição	Admissão	Competência
GRUPO FUTURO GESTAO DE SAUDE	CNPJ: 32.839.901/0002-49	27/11/2023	Janeiro de 2025

Empregado	Cargo	Lotação
000044 AMANDA CURSINO QUEIROZ	Auxiliar de Enfermagem	Estratégia de Saúde da Família - Enferma

CPF:	Banco	Agência	Conta	Tipo de Conta
496.927.508-41				

Discriminação das Verbas

Cod.	Descrição	Referência	Provento	Desconto
008	Salário-Maternidade	24 dias	1.906,60	
310	INSS	9%		160,22
			Total de Proventos 1.906,60	Total de Descontos 160,22
				Líquido a Receber 1.746,38

Salário Contratual	Base de Cálculo do INSS	Base de Cálculo do FGTS	FGTS	FGTS Contribuição Social	Base de Cálculo do IRRF(S)
2.159,09	1.906,60	1.906,60	152,52		1.341,80

Recibo de Pagamento
(Folha de Pagamento)

Data e Assinatura
/ /

Empregador	Inscrição	Admissão	Competência
GRUPO FUTURO GESTAO DE SAUDE	CNPJ: 32.839.901/0002-49	27/11/2023	Janeiro de 2025

Empregado	Cargo	Lotação
000052 DEBORA ROLLA NOBRE DE JESUS	Auxiliar de Enfermagem	Estratégia de Saúde da Família - Enferma

CPF:	Banco	Agência	Conta	Tipo de Conta
166.405.248-80				

Discriminação das Verbas

Cod.	Descrição	Referência	Provento	Desconto
011	Salário Base	17 dia(s)	1.184,02	
016	Insalubridade	20%	166,49	
310	INSS	12%		123,81
			Total de Proventos 1.350,51	Total de Descontos 123,81
				Líquido a Receber 1.226,70

Salário Contratual	Base de Cálculo do INSS	Base de Cálculo do FGTS	FGTS	FGTS Contribuição Social	Base de Cálculo do IRRF(S)
2.159,09	1.350,51	1.350,51	108,04		785,71

Comprovante de pagamento de salário

Transação realizada via convênio de Pagamentos

Nome do Pagador:	GRUPO FUTURO GESTAO DE SAUDE
CNPJ/CPF do Pagador:	32.839.901/0001-68
Conta Debitada:	01817-1 / 000577545971-3

Convênio:	442231
Tipo de Compromisso:	0002 PAGAMENTO DE SALÁRIOS
NSA:	000060

Nome do Favorecido (a):	**Amanda Cursino Queiroz**
CPF/CNPJ do Favorecido (a):	496.927.508-41
Forma de Pagamento:	TEV - Trasferência entre contas Caixa
Conta Destino:	01817-1 / 000746629968-8
Valor:	R$ 1.746,38
Data do Pagamento:	07/02/2025

Autenticação Bancária:	8A4443462D022381EDCBB1000

Operação realizada com sucesso conforme as informações enviadas pelo cliente via arquivo: Numero 000060 de 07/02/2025

SAC CAIXA: 0800 726 0101
Pessoas com deficiência auditiva: 0800 726 2492
Ouvidoria: 0800 725 7474
Help Desk CAIXA: 0800 726 0104

Comprovante de pagamento de salário

Transação realizada via convênio de Pagamentos

Nome do Pagador:	GRUPO FUTURO GESTAO DE SAUDE
CNPJ/CPF do Pagador:	32.839.901/0001-68
Conta Debitada:	01817-1 / 000577545971-3

Convênio:	442231
Tipo de Compromisso:	0002 PAGAMENTO DE SALÁRIOS
NSA:	000060

Nome do Favorecido (a):	**D bora Rolla Nobre de Jesus**
CPF/CNPJ do Favorecido (a):	166.405.248-80
Forma de Pagamento:	TEV - Trasferência entre contas Caixa
Conta Destino:	01817-1 / 000746624408-5
Valor:	R$ 1.226,70
Data do Pagamento:	07/02/2025

Autenticação Bancária:	5744FFEC1BE22308A21AA1000

Operação realizada com sucesso conforme as informações enviadas pelo cliente via arquivo: Numero 000060 de 07/02/2025

SAC CAIXA: 0800 726 0101
Pessoas com deficiência auditiva: 0800 726 2492
Ouvidoria: 0800 725 7474
Help Desk CAIXA: 0800 726 0104

Recibo de Pagamento
(Folha de Pagamento)

Data e Assinatura
/ /

Empregador	Inscrição	Admissão	Competência
GRUPO FUTURO GESTAO DE SAUDE	CNPJ: 32.839.901/0002-49	18/12/2024	Janeiro de 2025

Empregado	Cargo	Lotação
000288 DANIELA FERREIRA FREITAS MOREIRA	Enfermeiro	Estratégia de Saúde da Família - Enferma

CPF:	Banco	Agência	Conta	Tipo de Conta
253.881.918-00				

Discriminação das Verbas

Cod.	Descrição	Referência	Provento	Desconto
011	Salário Base	31 dia(s)	4.318,18	
016	Insalubridade	20%	303,60	
310	INSS	14%		410,79
311	IRRF	15%		144,22
930	Horas Atrasos	14h10min		327,38
			Total de Proventos 4.621,78	Total de Descontos 882,39
				Líquido a Receber 3.739,39

Salário Contratual	Base de Cálculo do INSS	Base de Cálculo do FGTS	FGTS	FGTS Contribuição Social	Base de Cálculo do IRRF(L)
4.318,18	4.294,40	4.294,40	343,55		3.504,43

Recibo de Pagamento
(Folha de Pagamento)

Data e Assinatura
/ /

Empregador	Inscrição	Admissão	Competência
GRUPO FUTURO GESTAO DE SAUDE	CNPJ: 32.839.901/0002-49	27/11/2023	Janeiro de 2025

Empregado	Cargo	Lotação
000148 JULIANA BARBOSA BATISTA	Auxiliar de Enfermagem	Estratégia de Saúde da Família - Enferma

CPF:	Banco	Agência	Conta	Tipo de Conta
340.581.238-00				

Discriminação das Verbas

Cod.	Descrição	Referência	Provento	Desconto
011	Salário Base	19 dia(s)	1.323,31	
016	Insalubridade	20%	186,08	
310	INSS	12%		133,64
			Total de Proventos 1.509,39	Total de Descontos 133,64
				Líquido a Receber 1.375,75

Salário Contratual	Base de Cálculo do INSS	Base de Cálculo do FGTS	FGTS	FGTS Contribuição Social	Base de Cálculo do IRRF(S)
2.159,09	1.509,39	1.509,39	120,75		944,59

Comprovante de pagamento de salário

Transação realizada via convênio de Pagamentos

Nome do Pagador:	GRUPO FUTURO GESTAO DE SAUDE
CNPJ/CPF do Pagador:	32.839.901/0001-68
Conta Debitada:	01817-1 / 000577545971-3

Convênio:	442231
Tipo de Compromisso:	0002 PAGAMENTO DE SALÁRIOS
NSA:	000060

Nome do Favorecido (a):	**DANIELA FERREIRA FREITAS MORE**
CPF/CNPJ do Favorecido (a):	253.881.918-00
Forma de Pagamento:	TEV - Trasferência entre contas Caixa
Conta Destino:	01817-1 / 000731755359-0
Valor:	R$ 3.739,39
Data do Pagamento:	07/02/2025

Autenticação Bancária:	00440782EF4223DA707221000

Operação realizada com sucesso conforme as informações enviadas pelo cliente via arquivo: Numero 000060 de 07/02/2025

SAC CAIXA: 0800 726 0101
Pessoas com deficiência auditiva: 0800 726 2492
Ouvidoria: 0800 725 7474
Help Desk CAIXA: 0800 726 0104

Comprovante de pagamento de salário

Transação realizada via convênio de Pagamentos

Nome do Pagador:	GRUPO FUTURO GESTAO DE SAUDE
CNPJ/CPF do Pagador:	32.839.901/0001-68
Conta Debitada:	01817-1 / 000577545971-3

Convênio:	442231
Tipo de Compromisso:	0002 PAGAMENTO DE SALÁRIOS
NSA:	000060

Nome do Favorecido (a):	**Juliana Barbosa Batista**
CPF/CNPJ do Favorecido (a):	340.581.238-00
Forma de Pagamento:	TEV - Trasferência entre contas Caixa
Conta Destino:	01817-1 / 000746632163-2
Valor:	R$ 1.375,75
Data do Pagamento:	07/02/2025

Autenticação Bancária:	6E441E713BC2236E953FF1000

Operação realizada com sucesso conforme as informações enviadas pelo cliente via arquivo: Numero 000060 de 07/02/2025

SAC CAIXA: 0800 726 0101
Pessoas com deficiência auditiva: 0800 726 2492
Ouvidoria: 0800 725 7474
Help Desk CAIXA: 0800 726 0104

Recibo de Pagamento
(Folha de Pagamento)

Data e Assinatura
/ /

Empregador	Inscrição	Admissão	Competência
GRUPO FUTURO GESTAO DE SAUDE	CNPJ: 32.839.901/0002-49	29/01/2024	Janeiro de 2025

Empregado	Cargo	Lotação
000188 ARIEL APARECIDO ANGELO	Auxiliar de Enfermagem	Centro de Saúde - Enfermagem

CPF:	Banco	Agência	Conta	Tipo de Conta
450.333.228-77				

Discriminação das Verbas

Cod.	Descrição	Referência	Provento	Desconto
011	Salário Base	31 dia(s)	2.159,09	
016	Insalubridade	20%	303,60	
310	INSS	9%		198,87

Total de Proventos	Total de Descontos
2.462,69	198,87

Líquido a Receber: 2.263,82

Salário Contratual	Base de Cálculo do INSS	Base de Cálculo do FGTS	FGTS	FGTS Contribuição Social	Base de Cálculo do IRRF(S)
2.159,09	2.462,69	2.462,69	197,01		1.884,64

Recibo de Pagamento
(Folha de Pagamento)

Data e Assinatura
/ /

Empregador	Inscrição	Admissão	Competência
GRUPO FUTURO GESTAO DE SAUDE	CNPJ: 32.839.901/0002-49	01/08/2024	Janeiro de 2025

Empregado	Cargo	Lotação
000255 MIRIAM BESSA SILVA DE PICOLI	Coordenadora de Gestão em Enfermage	Estratégia de Saúde da Família - Enferma

CPF:	Banco	Agência	Conta	Tipo de Conta
214.870.038-38				

Discriminação das Verbas

Cod.	Descrição	Referência	Provento	Desconto
011	Salário Base	31 dia(s)	6.369,42	
016	Insalubridade	20%	303,60	
310	INSS	14%		743,80
311	IRRF	27,5%		734,54

Total de Proventos	Total de Descontos
6.673,02	1.478,34

Líquido a Receber: 5.194,68

Salário Contratual	Base de Cálculo do INSS	Base de Cálculo do FGTS	FGTS	FGTS Contribuição Social	Base de Cálculo do IRRF(L)
6.369,42	6.673,02	6.673,02	533,84		5.929,22

Comprovante de pagamento de salário

Transação realizada via convênio de Pagamentos

Nome do Pagador:	GRUPO FUTURO GESTAO DE SAUDE
CNPJ/CPF do Pagador:	32.839.901/0001-68
Conta Debitada:	01817-1 / 000577545971-3

Convênio:	442231
Tipo de Compromisso:	0002 PAGAMENTO DE SALÁRIOS
NSA:	000060

Nome do Favorecido (a):	**ARIEL APARECIDO ANGELO**
CPF/CNPJ do Favorecido (a):	450.333.228-77
Forma de Pagamento:	TEV - Trasferência entre contas Caixa
Conta Destino:	01817-1 / 000744607399-4
Valor:	R$ 2.263,82
Data do Pagamento:	07/02/2025

Autenticação Bancária:	3044939CB52223985DC331000

Operação realizada com sucesso conforme as informações enviadas pelo cliente via arquivo: Numero 000060 de 07/02/2025

SAC CAIXA: 0800 726 0101
Pessoas com deficiência auditiva: 0800 726 2492
Ouvidoria: 0800 725 7474
Help Desk CAIXA: 0800 726 0104

Comprovante de pagamento de salário

Transação realizada via convênio de Pagamentos

Nome do Pagador:	GRUPO FUTURO GESTAO DE SAUDE
CNPJ/CPF do Pagador:	32.839.901/0001-68
Conta Debitada:	01817-1 / 000577545971-3

Convênio:	442231
Tipo de Compromisso:	0002 PAGAMENTO DE SALÁRIOS
NSA:	000060

Nome do Favorecido (a):	**MIRIAM BESSA SILVA DE PICOLI**
CPF/CNPJ do Favorecido (a):	214.870.038-38
Forma de Pagamento:	TEV - Trasferência entre contas Caixa
Conta Destino:	01817-1 / 000727964524-1
Valor:	R$ 5.194,68
Data do Pagamento:	07/02/2025

Autenticação Bancária:	A0444603629223D94C1551000

Operação realizada com sucesso conforme as informações enviadas pelo cliente via arquivo: Numero 000060 de 07/02/2025

SAC CAIXA: 0800 726 0101
Pessoas com deficiência auditiva: 0800 726 2492
Ouvidoria: 0800 725 7474
Help Desk CAIXA: 0800 726 0104

Recibo de Pagamento
(Folha de Pagamento)

Data e Assinatura
/ /

Empregador GRUPO FUTURO GESTAO DE SAUDE	Inscrição CNPJ: 32.839.901/0002-49	Admissão 10/01/2025	Competência Janeiro de 2025
Empregado 000297 ANA PAULA DE OLIVEIRA LEITE LIMA	Cargo Auxiliar de Enfermagem	Lotação Estratégia de Saúde da Família - Enferma	

CPF:	Banco	Agência	Conta	Tipo de Conta
419.952.138-02				

Discriminação das Verbas

Cod.	Descrição	Referência	Provento	Desconto
011	Salário Base	22 dia(s)	1.532,26	
016	Insalubridade	20%	215,46	
310	INSS	9%		134,52
			Total de Proventos 1.747,72	Total de Descontos 134,52
				Líquido a Receber 1.613,20

Salário Contratual	Base de Cálculo do INSS	Base de Cálculo do FGTS	FGTS	FGTS Contribuição Social	Base de Cálculo do IRRF(S)
2.159,09	1.747,72	1.747,72	139,81		1.182,92

Comprovante de pagamento de salário

Transação realizada via convênio de Pagamentos

Nome do Pagador:	GRUPO FUTURO GESTAO DE SAUDE
CNPJ/CPF do Pagador:	32.839.901/0001-68
Conta Debitada:	01817-1 / 000577545971-3

Convênio:	442231
Tipo de Compromisso:	0002 PAGAMENTO DE SALÁRIOS
NSA:	000060

Nome do Favorecido (a):	**ANA PAULA DE OLIVEIRA LEITE LI**
CPF/CNPJ do Favorecido (a):	419.952.138-02
Forma de Pagamento:	TEV - Trasferência entre contas Caixa
Conta Destino:	01817-1 / 000730587209-2
Valor:	R$ 1.613,20
Data do Pagamento:	07/02/2025

Autenticação Bancária:	3244FD073582238DF6B991000

Operação realizada com sucesso conforme as informações enviadas pelo cliente via arquivo: Numero 000060 de 07/02/2025

SAC CAIXA: 0800 726 0101
Pessoas com deficiência auditiva: 0800 726 2492
Ouvidoria: 0800 725 7474
Help Desk CAIXA: 0800 726 0104

MUNICÍPIO DE TAUBATÉ - ESTADO DE SÃO PAULO
Secretaria Municipal de Finanças

Nota Nº - Série
0000000029 - E

Autenticidade
U39J-3RTY

NOTA FISCAL ELETRÔNICA DE SERVIÇOS

Data da Emissão: **17/02/2025 13:42:32**
Competência: **02/2025**

PRESTADOR DE SERVIÇOS

Razão Social: **BS CELETE SERVICOS MEDICOS LTDA**
Nome Fantasia: **BS CELETE SERVICOS MEDICOS LTDA**
CNPJ/CPF: **49.059.310/0001-70** IM: **992486** IE: TELEFONE:**33533020**
Endereço: **RUA NESTOR BARBOSA DE BRITO ,225 - PARQUE AEROPORTO**
CEP: **12051-160** Cidade: **TAUBATE** UF: **SP**
Email: **mateus@pavaocontabilidade.com.br**

TOMADOR DE SERVIÇOS

Razão Social: **GRUPO FUTURO - GESTAO DE SAUDE**
Nome Fantasia:
CNPJ/CPF: **32.839.901/0002-49** IM: IE: TELEFONE:**(16) 3514-2082**
Endereço: **RUA 7 DE SETEMBRO ,473 ,SALA 08 E 09 - CENTRO**
CEP: **12120-017** Cidade: **TREMEMBE** UF: **SP** Pais:
Email: **contabilidade@grupofuturo.org.br**

LOCAL DA PRESTAÇÃO DE SERVIÇO
Cidade: **TREMEMBÉ**

DISCRIMINAÇÃO DOS SERVIÇOS

Página 1 de 2

SERVICOS MEDICOS PRESTADOS (MEDICO GENERALISTA) JUNTO AO ESF 1 DO MUNICIPIO DE TREMEMBE-SP, REFERENTE AO MÊS DE JANEIRO/2025

DRA. BRUNA SANTOS CELETE - CRM: 239858
LOCAL DE ATENDIMENTO: ESTRATÉGIA DE SAÚDE DA FAMILIA
VALOR: R$ 17.000,00

DADOS BANCARIOS: BANCO ITAU - AGÊNCIA 1801 - CONTA 98960-7

REF. CONTRATO DE GESTÃO Nº 01/2023 CELEBRADO ENTRE GRUPO FUTURO GESTAO DE SAÚDE E MUNICIPIO DE TREMEMBE-SP (TERMO ADITIVO 02)

VALOR APROXIMADO DOS TRIBUTOS (16,70%) FONTE IBPT.

SERVIÇOS PRESTADOS PELO SÓCIO PROPRIETÁRIO DA EMPRESA, DISPENSANDO RETENÇÃO PARA A SEGURIDADE SOCIAL, CONFORME INSTRUÇÃO NORMATIVA 2110/22, ARTIGO 115, INCISO III, PARÁGRAFO 3°.

EMPRESA OPTANTE PELO SIMPLES NACIONAL.

Documento emitido por Optante do Simples Nacional, de acordo com a L.C. 123/2006.

Processo executado por: **172.16.20.60**

Consulte a autenticidade desta Nota através do site:
https://taubateiss.meumunicipio.digital/taubateiss

Situação de Tributação do ISSQN
Tributada no Prestador

Código do Serviço
401 - Medicina e biomedicina.

Código de Atividade (CNAE)
8630599 - Atividades de atenção ambulatorial não especificadas anteriormente

INSS(R$)	IR(R$)	PIS(R$)	COFINS(R$)	CSLL(R$)	OUTRAS DEDUÇÕES(R$)
0,00	0,00	0,00	0,00	0,00	0,00

Os valores acima referem-se as retenções de tributos administrados pela União, sendo de responsabilidade do Prestador os dados informados e não implicam na base de cálculo do ISSQN.

DEDUÇÕES(R$)	SUBEMPREITADA(R$)	BASE DE CÁLCULO(R$)	ALÍQUOTA(%)	VALOR ISS(R$)	VALOR TOTAL(R$)
0,00	0,00	17.000,00	2,1200	360,40	17.000,00

VALOR LÍQUIDO DA NOTA R$ 17.000,00

MUNICÍPIO DE TAUBATÉ - ESTADO DE SÃO PAULO
Secretaria Municipal de Finanças

Nota Nº - Série
0000000029 - E

Autenticidade
U39J-3RTY

NOTA FISCAL ELETRÔNICA DE SERVIÇOS

Data da Emissão: **17/02/2025 13:42:32**

Competência: **02/2025**

CONTINUAÇÃO DA DISCRIMINAÇÃO DOS SERVIÇOS

18/02/2025

GERENCIADOR CAIXA pix

Comprovante de Transação Pix

Via Gerenciador CAIXA

Detalhes do pagamento

ID da transação: E00360305202502171755612 0c32c254

Situação: EFETIVADA **Data e Hora:** 17/02/2025 às 16:53:10

Valor Original: R$ 17.000,00 **Valor Atualizado:** R$ 17.000,00 **Tarifa:** R$ 0,00

Detalhes: NF29 ESF JAN25

Origem

Nome: GRUPO FUTURO GESTAO DE SAUDE

CNPJ: 32.839.901/0001-68

Instituição: CAIXA ECONOMICA FEDERAL

Destino

Nome: BS CELETE SERVICOS MEDICOS LTDA

CNPJ: 49.059.310/0001-70

Instituição: ITAÚ UNIBANCO S.A.

Código da operação: 42628117052

Chave de segurança: 4F80JST6043ZREMQ

Caso tenha dúvidas ou não reconheça esta transação, entre em contato com o Alô CAIXA e informe o ID Transação presente neste comprovante.

Alô CAIXA: 0800 104 0104 (Capitais e Regiões Metropolitanas: 4004-0104)
SAC CAIXA: 0800 726 0101
Ouvidoria: 0800 725 7474
Pessoas com deficiência auditiva: 0800 726 2492

MUNICÍPIO DE TAUBATÉ - ESTADO DE SÃO PAULO
Secretaria Municipal de Finanças

Nota Nº - Série
0000000022 - E

Autenticidade
CO2E-PZJB

NOTA FISCAL ELETRÔNICA DE SERVIÇOS

Data da Emissão: **17/02/2025 13:07:27**
Competência: **02/2025**

PRESTADOR DE SERVIÇOS

Razão Social: **RITA DE CASSIA PRAZERES MOREIRA LTDA**
Nome Fantasia: **RITA DE CASSIA PRAZERES MOREIRA LTDA**
CNPJ/CPF: **51.410.254/0001-19** IM: **994860** IE: TELEFONE:**81879948**
Endereço: **RUA OTÁVIO GUISARD ,100 - JARDIM DAS NAÇÕES**
CEP: **12030-110** Cidade: **TAUBATE** UF: **SP**
Email: **rprazeresm@gmail.com**

TOMADOR DE SERVIÇOS

Razão Social: **GRUPO FUTURO - GESTAO DE SAUDE**
Nome Fantasia:
CNPJ/CPF: **32.839.901/0002-49** IM: IE: TELEFONE:**(16) 3514-2082**
Endereço: **AVENIDA DOS IPÊS ,442 ,SALA 1 - DA AGUA QUENTE**
CEP: **12122-490** Cidade: **TREMEMBÉ** UF: **SP** Pais:
Email: **contabilidade@grupofuturo.org.br**

LOCAL DA PRESTAÇÃO DE SERVIÇO
Cidade: **TREMEMBÉ**

DISCRIMINAÇÃO DOS SERVIÇOS

Página 1 de 1

Prestação de serviços médicos (FUNÇÃO médico generalista) junto ao ESF Maracaibo do município de Tremembé- SP, referente ao mês de Janeiro/2025.

Nome do Médico: Rita de Cássia Prazeres Moreira, CRM Nº 245786 Local de atendimento: Maracaíbo/
Valor: R$ 17.000,00

Ref: Contrato de Gestão Nº 01/2023 celebrado entre Grupo Futuro Gestão de Saúde e Município de Tremembé- SP (TERMO ADITIVO 02).

DADOS BANCARIOS:
BANCO: INTER
AG: 0001
CONTA: 31267415-5
CHAVE PIX (PJ): 51410254000119

Documento emitido por Optante do Simples Nacional, de acordo com a L.C. 123/2006.

Processo executado por: **172.16.20.60**

Consulte a autenticidade desta Nota através do site:
https://taubateiss.meumunicipio.digital/taubateiss

Situação de Tributação do ISSQN
Tributada no Prestador

Código do Serviço
401 - Medicina e biomedicina.

Código de Atividade (CNAE)
8630503 - Atividade médica ambulatorial restrita a consultas

INSS(R$)	IR(R$)	PIS(R$)	COFINS(R$)	CSLL(R$)	OUTRAS DEDUÇÕES(R$)
0,00	0,00	0,00	0,00	0,00	0,00

Os valores acima referem-se as retenções de tributos administrados pela União, sendo de responsabilidade do Prestador os dados informados e não implicam na base de cálculo do ISSQN.

DEDUÇÕES(R$)	SUBEMPREITADA(R$)	BASE DE CÁLCULO(R$)	ALÍQUOTA(%)	VALOR ISS(R$)	VALOR TOTAL(R$)
0,00	0,00	17.000,00	2,1583	366,91	17.000,00

VALOR LÍQUIDO DA NOTA R$ 17.000,00

18/02/2025

GERENCIADOR CAIXA pix

Comprovante de Transação Pix

Via Gerenciador CAIXA

Detalhes do pagamento

ID da transação: E00360305202502171757605005 53b67

Situação: EFETIVADA **Data e Hora:** 17/02/2025 às 16:53:32

Valor Original: R$ 17.000,00 **Valor Atualizado:** R$ 17.000,00 **Tarifa:** R$ 0,00

Detalhes: NF22 ESF JAN25

Origem

Nome: GRUPO FUTURO GESTAO DE SAUDE

CNPJ: 32.839.901/0001-68

Instituição: CAIXA ECONOMICA FEDERAL

Destino

Nome: RITA C P M LTDA

CNPJ: 51.410.254/0001-19

Instituição: BANCO INTER

Código da operação: 42628123379

Chave de segurança: 4F80JST6043ZREMQ

Caso tenha dúvidas ou não reconheça esta transação, entre em contato com o Alô CAIXA e informe o ID Transação presente neste comprovante.

Alô CAIXA: 0800 104 0104 (Capitais e Regiões Metropolitanas: 4004-0104)
SAC CAIXA: 0800 726 0101
Ouvidoria: 0800 725 7474
Pessoas com deficiência auditiva: 0800 726 2492

MUNICÍPIO DE TAUBATÉ - ESTADO DE SÃO PAULO
Secretaria Municipal de Finanças

Nota Nº - Série
0000000055 - E

Autenticidade
KA30-6F5X

NOTA FISCAL ELETRÔNICA DE SERVIÇOS

Data da Emissão: **17/02/2025 13:47:02**

Competência: **02/2025**

PRESTADOR DE SERVIÇOS

Razão Social: **ISABELA FABRETTI DE FREITAS SERVICOS MEDICOS LTDA**
Nome Fantasia: **ISABELA FABRETTI DE FREITAS SERVICOS MEDICOS LTDA**
CNPJ/CPF: **48.770.501/0001-83** IM: **991455** IE: TELEFONE:**991677159**
Endereço: **RUA DOUTOR PEDRO COSTA ,575 ,APARTAMENTO - CENTRO**
CEP: **12010-160** Cidade: **TAUBATE** UF: **SP**
Email: **inacioecorrea@gmail.com**

TOMADOR DE SERVIÇOS

Razão Social: **GRUPO FUTURO - GESTAO DE SAUDE**
Nome Fantasia:
CNPJ/CPF: **32.839.901/0002-49** IM: IE: TELEFONE:**(16) 3514-2082**
Endereço: **RUA 7 DE SETEMBRO ,473 ,SALA 08 E 09 - CENTRO**
CEP: **12120-017** Cidade: **TREMEMBE** UF: **SP** Pais:
Email: **contabilidade@grupofuturo.org.br**

LOCAL DA PRESTAÇÃO DE SERVIÇO
Cidade: **TREMEMBÉ**

DISCRIMINAÇÃO DOS SERVIÇOS

Prestação de serviços médicos Médica Generalista junto à ESF 3 Jardim Santana do município de Tremembé-SP, referente ao mês de Janeiro/2025. Nome do Médico: Isabela fabretti de Freitas , CRM Nº 239191 Local de atendimento: Tremembé ESF 3 Ref: Contrato de Gestão Nº 01/2023 celebrado entre Grupo Futuro Gestão de Saúde e Município de Tremembé-SP (TERMO ADITIVO 02).

Documento emitido por Optante do Simples Nacional, de acordo com a L.C. 123/2006.

Processo executado por: **172.16.20.60**

Consulte a autenticidade desta Nota através do site:
https://taubateiss.meumunicipio.digital/taubateiss

Situação de Tributação do ISSQN
Tributada no Prestador

Código do Serviço
401 - Medicina e biomedicina.

Código de Atividade (CNAE)
8630599 - Atividades de atenção ambulatorial não especificadas anteriormente

INSS(R$)	IR(R$)	PIS(R$)	COFINS(R$)	CSLL(R$)	OUTRAS DEDUÇÕES(R$)
0,00	0,00	0,00	0,00	0,00	0,00

Os valores acima referem-se as retenções de tributos administrados pela União, sendo de responsabilidade do Prestador os dados informados e não implicam na base de cálculo do ISSQN.

DEDUÇÕES(R$)	SUBEMPREITADA(R$)	BASE DE CÁLCULO(R$)	ALÍQUOTA(%)	VALOR ISS(R$)	VALOR TOTAL(R$)
0,00	0,00	17.000,00	2,3996	407,93	17.000,00

VALOR LÍQUIDO DA NOTA R$ 17.000,00

18/02/2025

GERENCIADOR CAIXA pix

Comprovante de Transação Pix

Via Gerenciador CAIXA

Detalhes do pagamento

ID da transação: E00360305202502171759f31a9ad7a3f

Situação: EFETIVADA **Data e Hora:** 17/02/2025 às 16:54:58

Valor Original: R$ 17.000,00 **Valor Atualizado:** R$ 17.000,00 **Tarifa:** R$ 0,00

Detalhes: NF55 ESF JAN25

Origem

Nome: GRUPO FUTURO GESTAO DE SAUDE

CNPJ: 32.839.901/0001-68

Instituição: CAIXA ECONOMICA FEDERAL

Destino

Nome: ISABELA FABRETTI DE FREITAS SERVICOS MEDICOS LTDA

CNPJ: 48.770.501/0001-83

Instituição: ITAÚ UNIBANCO S.A.

Código da operação: 42628208491

Chave de segurança: 4F80JST6043ZREMQ

Caso tenha dúvidas ou não reconheça esta transação, entre em contato com o Alô CAIXA e informe o ID Transação presente neste comprovante.

Alô CAIXA: 0800 104 0104 (Capitais e Regiões Metropolitanas: 4004-0104)
SAC CAIXA: 0800 726 0101
Ouvidoria: 0800 725 7474
Pessoas com deficiência auditiva: 0800 726 2492

MUNICÍPIO DE TAUBATÉ - ESTADO DE SÃO PAULO
Secretaria Municipal de Finanças

Nota Nº - Série
0000000045 - E

Autenticidade
31TF-I1MW

NOTA FISCAL ELETRÔNICA DE SERVIÇOS

Data da Emissão: **14/02/2025 12:28:00**
Competência: **02/2025**

PRESTADOR DE SERVIÇOS

Razão Social: **ACTAJIRI SERVICOS MEDICOS LTDA**
Nome Fantasia:
CNPJ/CPF: **47.730.801/0001-76** IM: **101058** IE: TELEFONE:**(17) 3353-3020**
Endereço: **RUA PROFESSORA BRASILIA INDIANI ,170 ,APT 83 - LOTEAMENTO RESIDENCIAL E COMERCIAL BOSQUE FLAMBOYA**
CEP: **12041-024** Cidade: **TAUBATÉ** UF: **SP**
Email: **mateus@pavaocontabilidade.com.br**

TOMADOR DE SERVIÇOS

Razão Social: **GRUPO FUTURO - GESTAO DE SAUDE**
Nome Fantasia:
CNPJ/CPF: **32.839.901/0002-49** IM: IE: TELEFONE:**(16) 3514-2082**
Endereço: **AVENIDA DOS IPÊS ,442 ,SALA 1 - DA AGUA QUENTE**
CEP: **12122-490** Cidade: **TREMEMBÉ** UF: **SP** Pais:
Email: **contabilidade@grupofuturo.org.br**

LOCAL DA PRESTAÇÃO DE SERVIÇO
Cidade: **TREMEMBÉ**

DISCRIMINAÇÃO DOS SERVIÇOS

Página 1 de 1

PRESTAÇÃO DE SERVIÇOS MÉDICOS (MÉDICO GENERALISTA) JUNTO AO ESF 4 DO MUNICÍPIO DE TREMEMBÉ-SP, REFERENTE AO MÊS DE JANEIRO/2025.

DRA. ANA CAROLINA AYUMI TAJIRI - CRM 234374
LOCAL DE ATENDIMENTO: ESTRATÉGIA DE SAÚDE DA FAMÍLIA
VALOR: R$ 17.000,00
REF. CONTRATO DE GESTÃO N°01/2023 CELEBRADO ENTRE GRUPO FUTURO GESTÃO DE SAÚDE E MUNICÍPIO TREMEMBÉ-SP (TERMO ADITIVO 02)
ACTAJIRI SERVICOS MEDICOS LTDA
BANCO: Itaú Unibanco (341) - AGÊNCIA: 1801 - CONTA :98420-2 - PIX/CNPJ: 47.730.801/0001-76

VALOR APROXIMADO DOS TRIBUTOS (16,70%) FONTE IBPT.

SERVIÇOS PRESTADOS PELO SÓCIO PROPRIETÁRIO DA EMPRESA, DISPENSANDO RETENÇÃO PARA A SEGURIDADE SOCIAL, CONFORME INSTRUÇÃO NORMATIVA 2110/22, ARTIGO 115, INCISO III, PARÁGRAFO 3°.

EMPRESA OPTANTE PELO SIMPLES NACIONAL

Documento emitido por Optante do Simples Nacional, de acordo com a L.C. 123/2006.

Processo executado por: **172.16.20.60**

Consulte a autenticidade desta Nota através do site:
https://taubateiss.meumunicipio.digital/taubateiss

Situação de Tributação do ISSQN
Tributada no Prestador

Código do Serviço
401 - Medicina e biomedicina.

Código de Atividade (CNAE)
8630503 - Atividade médica ambulatorial restrita a consultas

INSS(R$)	IR(R$)	PIS(R$)	COFINS(R$)	CSLL(R$)	OUTRAS DEDUÇÕES(R$)
0,00	0,00	0,00	0,00	0,00	0,00

Os valores acima referem-se as retenções de tributos administrados pela União, sendo de responsabilidade do Prestador os dados informados e não implicam na base de cálculo do ISSQN.

DEDUÇÕES(R$)	SUBEMPREITADA(R$)	BASE DE CÁLCULO(R$)	ALÍQUOTA(%)	VALOR ISS(R$)	VALOR TOTAL(R$)
0,00	0,00	17.000,00	2,3000	391,00	17.000,00

VALOR LÍQUIDO DA NOTA R$ 17.000,00

19/02/2025

GERENCIADOR CAIXA pix

Comprovante de Transação Pix

Via Gerenciador CAIXA

Detalhes do pagamento

ID da transação: E00360305202502181908045974ae6fb

Situação: EFETIVADA **Data e Hora:** 18/02/2025 às 16:44:17

Valor Original: R$ 17.000,00 **Valor Atualizado:** R$ 17.000,00 **Tarifa:** R$ 0,00

Detalhes: NF45 ESF JAN25

Origem

Nome: GRUPO FUTURO GESTAO DE SAUDE

CNPJ: 32.839.901/0001-68

Instituição: CAIXA ECONOMICA FEDERAL

Destino

Nome: ACTAJIRI SERVICOS MEDICOS LTDA

CNPJ: 47.730.801/0001-76

Instituição: ITAÚ UNIBANCO S.A.

Código da operação: 42673631237

Chave de segurança: 4F80JST6043ZREMQ

Caso tenha dúvidas ou não reconheça esta transação, entre em contato com o Alô CAIXA e informe o ID Transação presente neste comprovante.

Alô CAIXA: 0800 104 0104 (Capitais e Regiões Metropolitanas: 4004-0104)
SAC CAIXA: 0800 726 0101
Ouvidoria: 0800 725 7474
Pessoas com deficiência auditiva: 0800 726 2492

PREFEITURA DO MUNICÍPIO DE SÃO PAULO

SECRETARIA MUNICIPAL DA FAZENDA

NOTA FISCAL ELETRÔNICA DE SERVIÇOS - NFS-e

20250214u53046562000132

RPS Nº 22 Série E, emitido em 14/02/2025

Número da Nota	**00000026**
Data e Hora de Emissão	**14/02/2025 11:01:48**
Código de Verificação	**IQWR-33WR**

PRESTADOR DE SERVIÇOS

CPF/CNPJ: **53.046.562/0001-32** Inscrição Municipal: **79119972**
Nome/Razão Social: **RODRIGUES SOUZA MEDICINA LTDA**
Endereço: **AVENIDA DR CARDOSO DE MELO 900, CONJ 62 - VILA OLÍMPIA - CEP: 04548-003**
Município: **SAO PAULO** UF: **SP**

TOMADOR DE SERVIÇOS

CPF/CNPJ: **32.839.901/0002-49** Inscrição Municipal: **----**
Nome/Razão Social: **GRUPO FUTURO - GESTAO DE SAUDE**
Endereço: **RUA 7 DE SETEMBRO 473, - CENTRO - CEP: 12120-017**
Município: **Tremembé** UF: **SP** E-mail: **contabilidade@grupofuturo.org.br**

INTERMEDIÁRIO DE SERVIÇOS

CPF/CNPJ: **----** Nome/Razão Social: **----**

DISCRIMINAÇÃO DOS SERVIÇOS

PRESTAÇÃO DE SERVIÇOS MÉDICOS.

Serviços prestados pelos sócios no exercício de profissão regulamentada por legislação federal, dispensados da retenção de INSS, conforme previsto na IN RFB n° 2110, artigo 115, inciso III, parágrafos 2° e 3°.

EMPRESA OPTANTE PELO SIMPLES NACIONAL

Prestação de serviços médicos (FUNÇÃO Médico Generalista) junto à ESF 5 Guedes do município de Tremembé-SP, referente ao mês de JANEIRO/2025.

Nome do Médico: Leonardo Rodrigues de Souza, CRM No 251222
Local de atendimento: ESF 5 Guedes
Valor: R$ 17.000,00

Ref: Contrato de Gestão No 01/2023 celebrado entre Grupo Futuro Gestão de Saúde e Município de Tremembé-SP (TERMO ADITIVO 02).

Código do serviço: 401 - medicina e biomedicina

Código de atividade (CNAE) - 8630503 - atividade médica ambulatorial restrita a consultas

DADOS BANCÁRIOS:
BANCO: Banco C6
AG: 0001
CC: 30522747-5
CHAVE PIX(PJ): 53.046.562/0001-32

VALOR TOTAL DO SERVIÇO = R$ 17.000,00

INSS (R$)	IRRF (R$)	CSLL (R$)	COFINS (R$)	PIS/PASEP (R$)
-	-	-	-	-

Código do Serviço
04030 - Medicina e biomedicina

Valor Total das Deduções (R$)	Base de Cálculo (R$)	Alíquota (%)	Valor do ISS (R$)	Crédito (R$)
0,00	**17.000,00**	**2,01 %**	**341,70**	**0,00**

Município da Prestação do Serviço	Número Inscrição da Obra	Valor Aproximado dos Tributos / Fonte
-	-	**R$341,70(2,01%)**

OUTRAS INFORMAÇÕES

Esta NFS-e foi emitida com respaldo na Lei nº 14.097/2005; Esta NFS-e substitui o RPS Nº 22 Série E emitido em 14/02/2025;

14/02/2025

GERENCIADOR CAIXA pix

Comprovante de Transação Pix

Via Gerenciador CAIXA

Detalhes do pagamento

ID da transação: E00360305202502141910c126ec41b60

Situação: EFETIVADA **Data e Hora:** 14/02/2025 às 16:37:35

Valor Original: R$ 17.000,00 **Valor Atualizado:** R$ 17.000,00 **Tarifa:** R$ 0,00

Detalhes: NF26 ESF JAN25

Origem

Nome: GRUPO FUTURO GESTAO DE SAUDE

CNPJ: 32.839.901/0001-68

Instituição: CAIXA ECONOMICA FEDERAL

Destino

Nome: RODRIGUES SOUZA MEDICINA LTDA

CNPJ: 53.046.562/0001-32

Instituição: BCO C6 S.A.

Código da operação: 42499306370

Chave de segurança: 4F80JST6043ZREMQ

Caso tenha dúvidas ou não reconheça esta transação, entre em contato com o Alô CAIXA e informe o ID Transação presente neste comprovante.

Alô CAIXA: 0800 104 0104 (Capitais e Regiões Metropolitanas: 4004-0104)
SAC CAIXA: 0800 726 0101
Ouvidoria: 0800 725 7474
Pessoas com deficiência auditiva: 0800 726 2492

MUNICÍPIO DE TAUBATÉ - ESTADO DE SÃO PAULO
Secretaria Municipal de Finanças

Nota Nº - Série
0000000027 - E

Autenticidade
PJ7R-737Y

NOTA FISCAL ELETRÔNICA DE SERVIÇOS

Data da Emissão: **17/02/2025 11:43:59**

Competência: **02/2025**

PRESTADOR DE SERVIÇOS

Razão Social: **HANDA MED LTDA**
Nome Fantasia: **HANDA MED LTDA**
CNPJ/CPF: **42.019.260/0001-59** IM: **93274** IE: TELEFONE:
Endereço: **AVENIDA CHARLES SCHNNEIDER ,791 ,APT 501 BLOCO J - VILA COSTA**
CEP: **12050-181** Cidade: **TAUBATÉ** UF: **SP**
Email:

TOMADOR DE SERVIÇOS

Razão Social: **GRUPO FUTURO - GESTAO DE SAUDE**
Nome Fantasia:
CNPJ/CPF: **32.839.901/0002-49** IM: IE: TELEFONE:**(16) 3514-2082**
Endereço: **AVENIDA DOS IPÊS ,442 ,SALA 1 - DA AGUA QUENTE**
CEP: **12122-490** Cidade: **TREMEMBÉ** UF: **SP** Pais:
Email: **contabilidade@grupofuturo.org.br**

LOCAL DA PRESTAÇÃO DE SERVIÇO
Cidade: **TREMEMBÉ**

DISCRIMINAÇÃO DOS SERVIÇOS

Página 1 de 1

SERVIÇOS MEDICOS PRESTADOS DE MÉDICOS GENERALISTA CNAE 86.30-5-01 JUNTO AO ESF VI FLOR DO VALE DO MUNICÍPIO DE
TREMEMBÉ - SP, REFERENTE AO MÊS DE JANEIRO DE 2025
LOCAL DE ATENDIMENTO: Tremembé.
VALOR R$ 17.000,00 Dr. ALAN EIDI HANDA - CRM 199289
DADOS BANCÁRIOS:
BANCO - NUBANK
AGENCIA - 0001
CONTA - 77240182-2
Ref: Contrato de Gestão No 01/2023 celebrado entre Grupo Futuro Gestão de Saúde e Município de Tremembé-SP (TERMO ADITIVO 02)

Processo executado por: **172.16.20.60**

Consulte a autenticidade desta Nota através do site:
https://taubateiss.meumunicipio.digital/taubateiss

Situação de Tributação do ISSQN
Tributada no Prestador

Código do Serviço
401 - Medicina e biomedicina.
Código de Atividade (CNAE)

INSS(R$)	IR(R$)	PIS(R$)	COFINS(R$)	CSLL(R$)	OUTRAS DEDUÇÕES(R$)
0,00	**0,00**	**0,00**	**0,00**	**0,00**	**0,00**

Os valores acima referem-se as retenções de tributos administrados pela União, sendo de responsabilidade do Prestador os dados informados e não implicam na base de cálculo do ISSQN.

DEDUÇÕES(R$)	SUBEMPREITADA(R$)	BASE DE CÁLCULO(R$)	ALÍQUOTA(%)	VALOR ISS(R$)	VALOR TOTAL(R$)
0,00	**0,00**	**17.000,00**	**2,0000**	**340,00**	**17.000,00**

VALOR LÍQUIDO DA NOTA R$ 17.000,00

18/02/2025

GERENCIADOR CAIXA pix

Comprovante de Transação Pix

Via Gerenciador CAIXA

Detalhes do pagamento

ID da transação: E00360305202502171810 71e0cabace1

Situação: EFETIVADA **Data e Hora:** 17/02/2025 às 16:59:33

Valor Original: R$ 17.000,00 **Valor Atualizado:** R$ 17.000,00 **Tarifa:** R$ 0,00

Detalhes: NF27 ESF JAN25

Origem

Nome: GRUPO FUTURO GESTAO DE SAUDE

CNPJ: 32.839.901/0001-68

Instituição: CAIXA ECONOMICA FEDERAL

Destino

Nome: HANDA MED LTDA

CNPJ: 42.019.260/0001-59

Instituição: NU PAGAMENTOS S.A.

Código da operação: 42628454126

Chave de segurança: 4F80JST6043ZREMQ

Caso tenha dúvidas ou não reconheça esta transação, entre em contato com o Alô CAIXA e informe o ID Transação presente neste comprovante.

Alô CAIXA: 0800 104 0104 (Capitais e Regiões Metropolitanas: 4004-0104)
SAC CAIXA: 0800 726 0101
Ouvidoria: 0800 725 7474
Pessoas com deficiência auditiva: 0800 726 2492

PREFEITURA MUNICIPAL DE PINDAMONHANGABA

SECRETARIA MUNICIPAL DE FINANÇAS

NOTA FISCAL DE SERVIÇOS ELETRÔNICA - NFS-E

Número da Nota **47**

Data e Hora de Emissão **14/02/2025 16:47:33**

Código de Verificação * **O5VQ-66C5**

Série **NE**

PRESTADOR DE SERVIÇOS

CPF/CNPJ: **50.889.664/0001-21** Inscrição Municipal: **36219**

Nome/Razão Social: **ABMED SAUDE LTDA**

Endereço: **Rua Araras 321 - - Maria Áurea - CEP: 12420530**

Municipio: **PINDAMONHANGABA** UF: **SP** Email: **lincoln.ccont@gmail.com**

TOMADOR DE SERVIÇOS

Nome/Razão Social: **GRUPO FUTURO - GESTÃO DE SAUDE**

CPF/CNPJ: **32.839.901/0002-49** Inscrição Municipal:

Endereço: **Rua 7 DE SETEMBRO 473 - SALA 08 E 09 - CENTRO - CEP: 12120017**

Municipio: **TREMEMBE** UF: **SP** Email:

ITEM DA LISTA DE SERVIÇO DO MUNICÍPIO

8610102 - Atividades de atendimento em pronto-socorro e unidades hospitalares para atendimento a urgências

LISTA DE SERVIÇOS ANEXA À LEI COMPLEMENTAR Nº 116, DE 31 DE JULHO DE 2003

4.03 - Hospitais, Clínicas, Laboratórios, Sanatórios, Manicômios, Casas De Saúde, Prontos-Socorros, Ambulatórios E Congêneres

DESCRIÇÃO DOS SERVIÇOS PRESTADOS NO DIA 14/02/2025, EM PINDAMONHANGABA - SP

PRESTAÇÃO DE SERVIÇOS MÉDICOS DE PEDIATRIA JUNTO AO ESF DO MUNICIPIO DE TREMEMBÉ-SP, REFERENTE AO MÊS DE JANEIRO/2025.
MEDICO: ALINE BARBOSA CRM N° 245473
LOCAL: ESF
VALOR: R$ 11.960,00
REF: CONTRATO DE GESTÃO N°01/2023 CELEBRADO ENTRE GRUPO FUTURO DE SAUDE E MUNICIPIO DE TREMEMBÉ-SP (TERMO ADITIVO 02).
DADOS BANCÁRIOS: ABMED SAUDE LTDA ME
BANCO SANTANDER
AG: 3330
C/C: 1300761-3
CHAVE PIX (PJ)
Totalidade dos tributos: R$1.997,32

PIS/COFINS: **0,00**	CSLL: **0,00**	INSS: **0,00**	IRRF: **0,00**	**VALOR TOTAL DA NOTA = R$ 11.960,00**

Valor Total das Deduções (R$)	Base de Cálculo (R$)	Alíquota (%)	Valor do ISS (R$)	Crédito (R$)
0,00	11.960,00	2,01	240,40	0,00

OUTRAS INFORMAÇÕES

- Empresa optante pelo Simples Nacional desde: 2023-05-31
- Alíquota do ISS do Simples Nacional: Anexo III: 2,01%

*A autenticidade desta Nota Fiscal deverá ser confirmada no site da Prefeitura.

18/02/2025

GERENCIADOR CAIXA pix

Comprovante de Transação Pix

Via Gerenciador CAIXA

Detalhes do pagamento

ID da transação: E00360305202502171804491099553 7b

Situação: EFETIVADA **Data e Hora:** 17/02/2025 às 16:53:22

Valor Original: R$ 11.960,00 **Valor Atualizado:** R$ 11.960,00 **Tarifa:** R$ 0,00

Detalhes: NF 47 ESF JAN25

Origem

Nome: GRUPO FUTURO GESTAO DE SAUDE

CNPJ: 32.839.901/0001-68

Instituição: CAIXA ECONOMICA FEDERAL

Destino

Nome: ABMED SAUDE LTDA ME

CNPJ: 50.889.664/0001-21

Instituição: BCO SANTANDER (BRASIL) S.A.

Código da operação: 42628120418

Chave de segurança: 4F80JST6043ZREMQ

Caso tenha dúvidas ou não reconheça esta transação, entre em contato com o Alô CAIXA e informe o ID Transação presente neste comprovante.

Alô CAIXA: 0800 104 0104 (Capitais e Regiões Metropolitanas: 4004-0104)
SAC CAIXA: 0800 726 0101
Ouvidoria: 0800 725 7474
Pessoas com deficiência auditiva: 0800 726 2492

MUNICÍPIO DE TAUBATÉ - ESTADO DE SÃO PAULO
Secretaria Municipal de Finanças

Nota Nº - Série
0000000192 - E

Autenticidade
UMOM-W0WT

NOTA FISCAL ELETRÔNICA DE SERVIÇOS

Data da Emissão: **14/02/2025 09:00:58**
Competência: **02/2025**

PRESTADOR DE SERVIÇOS

Razão Social: **FONDELLI SOUSA SERVICOS MEDICOS LTDA**
Nome Fantasia: **FONDELLI SOUSA SERVICOS MEDICOS LTDA**
CNPJ/CPF: **31.131.696/0001-19** IM: **79449** IE: TELEFONE:**(12)3621-5341**
Endereço: **AVENIDA SAGRADO CORACAO DE JESUS, AV ,00233 - VILA SAO GERALDO**
CEP: **12062-050** Cidade: **TAUBATE** UF: **SP**
Email: **andrewagauleto@icloud.com**

TOMADOR DE SERVIÇOS

Razão Social: **GRUPO FUTURO - GESTAO DE SAUDE**
Nome Fantasia:
CNPJ/CPF: **32.839.901/0002-49** IM: IE: TELEFONE:**(16) 3514-2082**
Endereço: **RUA RUA 7 DE SETEMBRO ,473 ,SALA 08 E 09 - CENTRO**
CEP: **12120-017** Cidade: **TREMEMBE** UF: **SP** Pais:
Email: **contabilidade@grupofuturo.org.br**

LOCAL DA PRESTAÇÃO DE SERVIÇO
Cidade: **TREMEMBÉ**

DISCRIMINAÇÃO DOS SERVIÇOS

Página 1 de 1

*Prestação de serviços médicos Clínico junto ao ESF Flor do Vale(Estratégia da saúde da família do município de Tremembé-SP, referente ao mês de Janeiro/2025
Nome do Médico:Juliano Augusto de Oliveira Sousa, CRM Nº 191198
Local de atendimento:Estratégia da saúde da família Bairro Flor do Vale
Valor: R$ 4.500,00
*Prestação de serviços médicos Clínico junto ao ESF Maracaibo(Estratégia da saúde da família do município de Tremembé-SP, referente ao mês de Janeiro/2025
Nome do Médico:Juliano Augusto de Oliveira Sousa, CRM Nº 191198
Local de atendimento:Estratégia da saúde da família Bairro Maracaibo
Valor: R$ 4.500,00
Dados Bancários:Banco Nu Pagamentos S.A.Instituição de Pagamento,Agência 0001,Conta Corrente 89999802-5,Banco 0260.
Ref: Contrato de Gestão Nº 01/2023 celebrado entre Grupo Futuro Gestão de Saúde e Município de Tremembé-SP (TERMO ADITIVO 02).

Documento emitido por Optante do Simples Nacional, de acordo com a L.C. 123/2006.

Processo executado por: **172.16.20.60**

Consulte a autenticidade desta Nota através do site: https://taubateiss.meumunicipio.digital/taubateiss

Situação de Tributação do ISSQN
Tributada no Prestador

Código do Serviço
401 - Medicina e biomedicina.
Código de Atividade (CNAE)
8630502 - Atividade médica ambulatorial com recursos para realização de exames complementares

INSS(R$)	IR(R$)	PIS(R$)	COFINS(R$)	CSLL(R$)	OUTRAS DEDUÇÕES(R$)
0,00	0,00	0,00	0,00	0,00	0,00

Os valores acima referem-se as retenções de tributos administrados pela União, sendo de responsabilidade do Prestador os dados informados e não implicam na base de cálculo do ISSQN.

DEDUÇÕES(R$)	SUBEMPREITADA(R$)	BASE DE CÁLCULO(R$)	ALÍQUOTA(%)	VALOR ISS(R$)	VALOR TOTAL(R$)
0,00	0,00	9.000,00	3,2888	295,99	9.000,00

VALOR LÍQUIDO DA NOTA R$ 9.000,00

14/02/2025

GERENCIADOR CAIXA pix

Comprovante de Transação Pix

Via Gerenciador CAIXA

Detalhes do pagamento

ID da transação: E00360305202502141913530 4f9248e2

Situação: EFETIVADA **Data e Hora:** 14/02/2025 às 16:37:48

Valor Original: R$ 9.000,00 **Valor Atualizado:** R$ 9.000,00 **Tarifa:** R$ 0,00

Detalhes: NF192 ESF JAN25

Origem

Nome: GRUPO FUTURO GESTAO DE SAUDE

CNPJ: 32.839.901/0001-68

Instituição: CAIXA ECONOMICA FEDERAL

Destino

Nome: FONDELLI SOUSA SERVICOS MEDICOS LTDA

CNPJ: 31.131.696/0001-19

Instituição: NU PAGAMENTOS S.A.

Código da operação: 42499330082

Chave de segurança: 4F80JST6043ZREMQ

Caso tenha dúvidas ou não reconheça esta transação, entre em contato com o Alô CAIXA e informe o ID Transação presente neste comprovante.

Alô CAIXA: 0800 104 0104 (Capitais e Regiões Metropolitanas: 4004-0104)
SAC CAIXA: 0800 726 0101
Ouvidoria: 0800 725 7474
Pessoas com deficiência auditiva: 0800 726 2492

MUNICÍPIO DE TAUBATÉ - ESTADO DE SÃO PAULO
Secretaria Municipal de Finanças

Nota Nº - Série
0000000258 - E

Autenticidade
88UC-SI4J

NOTA FISCAL ELETRÔNICA DE SERVIÇOS

Data da Emissão: **14/02/2025 12:18:55**
Competência: **02/2025**

PRESTADOR DE SERVIÇOS

Razão Social: **NOGUEIRA & GOMES SERVI?OS MEDICOS E ODONTOLOGICOS S/S LTDA**
Nome Fantasia: **MED SERVICE**
CNPJ/CPF: **21.325.192/0001-86** IM: **68275** IE: TELEFONE: **(12)3686-2552**
Endereço: **RUA RUA MARCÔNIA ,559 ,APTO 54 - VILA JABOTICABEIRA**
CEP: **12030-670** Cidade: **TAUBATÉ** UF: **SP**
Email: **renata_med@hotmail.com**

TOMADOR DE SERVIÇOS

Razão Social: **GRUPO FUTURO GESTAO SAUDE**
Nome Fantasia:
CNPJ/CPF: **32.839.901/0002-49** IM: IE: TELEFONE: **(16) 3514-2082**
Endereço: **Avenida Audra ,316 - Vila Nossa Sra da Guia**
CEP: **12120-000** Cidade: **TREMEMBÉ** UF: **SP** Pais: **Brasil**
Email: **contabilidade@grupofuturo.org.br**

LOCAL DA PRESTAÇÃO DE SERVIÇO
Cidade: **TREMEMBE**

DISCRIMINAÇÃO DOS SERVIÇOS

Página 1 de 1

PRESTAÇÃO DE SERVIÇOS MÉDICOS DE GINECOLOGIA JUNTO AO ESF DO MUNICÍPIO DE TREMEMBÉ-SP, REFERENTE AO MÊS JANEIRO/2025.

Nome do Médico: Renata Nogueira Martins Gomes - CRM/SP nº 146.436
Local de Atendimento: Tremembé
Valor: R$ 5.980,00

Ref.: Contrato de Gestão nº 01/2023 celebrado entre Grupo Futuro Gestão de Saúde e Município de Tremembé-SP (Termo Aditivo 02)..

Dados Bancários:
Banco: SICOOB
Agencia: 5032
Conta: 6349-5
Chave Pix (CNPJ): 21.325.192/0001-86

Documento emitido por Optante do Simples Nacional, de acordo com a L.C. 123/2006.

Processo executado por: **172.16.20.60**

Consulte a autenticidade desta Nota através do site:
https://taubateiss.meumunicipio.digital/taubateiss

Situação de Tributação do ISSQN
Tributada no Prestador

Código do Serviço
401 - Medicina e biomedicina.

Código de Atividade (CNAE)
8630502 - Atividade médica ambulatorial com recursos para realização de exames complementares

INSS(R$)	IR(R$)	PIS(R$)	COFINS(R$)	CSLL(R$)	OUTRAS DEDUÇÕES(R$)
0,00	0,00	0,00	0,00	0,00	0,00

Os valores acima referem-se as retenções de tributos administrados pela União, sendo de responsabilidade do Prestador os dados informados e não implicam na base de cálculo do ISSQN.

DEDUÇÕES(R$)	SUBEMPREITADA(R$)	BASE DE CÁLCULO(R$)	ALÍQUOTA(%)	VALOR ISS(R$)	VALOR TOTAL(R$)
0,00	0,00	5.980,00	3,3314	199,22	5.980,00

VALOR LÍQUIDO DA NOTA R$ 5.980,00

14/02/2025

GERENCIADOR CAIXA pix

Comprovante de Transação Pix

Via Gerenciador CAIXA

Detalhes do pagamento

ID da transação: E00360305202502141914 5aa7903ca63

Situação: EFETIVADA **Data e Hora:** 14/02/2025 às 16:38:06

Valor Original: R$ 5.980,00 **Valor Atualizado:** R$ 5.980,00 **Tarifa:** R$ 0,00

Detalhes: NF258 ESF JAN25

Origem

Nome: GRUPO FUTURO GESTAO DE SAUDE

CNPJ: 32.839.901/0001-68

Instituição: CAIXA ECONOMICA FEDERAL

Destino

Nome: NOGUEIRA & GOMES SERVICOS MEDICOS S/S LTDA

CNPJ: 21.325.192/0001-86

Instituição: SICOOB UNIMAIS MANTIQUEIRA CCLA

Código da operação: 42499335122

Chave de segurança: 4F80JST6043ZREMQ

Caso tenha dúvidas ou não reconheça esta transação, entre em contato com o Alô CAIXA e informe o ID Transação presente neste comprovante.

Alô CAIXA: 0800 104 0104 (Capitais e Regiões Metropolitanas: 4004-0104)
SAC CAIXA: 0800 726 0101
Ouvidoria: 0800 725 7474
Pessoas com deficiência auditiva: 0800 726 2492

MUNICÍPIO DE TAUBATÉ - ESTADO DE SÃO PAULO
Secretaria Municipal de Finanças

Nota Nº - Série
0000000518 - E

Autenticidade
VS1Y-6BQ6

NOTA FISCAL ELETRÔNICA DE SERVIÇOS

Data da Emissão: **14/02/2025 11:22:31**
Competência: **02/2025**

PRESTADOR DE SERVIÇOS

Razão Social: **BRUTUS SERVICOS MEDICOS LTDA**
Nome Fantasia: **BRUTUS SERVICOS MEDICOS LTDA**
CNPJ/CPF: **27.543.488/0001-50** IM: **101047** IE: TELEFONE:**(11) 4792-2126**
Endereço: **RUA JURANDIR MARTINS FILHO ,35 ,SL 502 - LOTEAMENTO RESIDENCIAL E COMERCIAL BOSQUE FLAMBOYA**
CEP: **12041-065** Cidade: **TAUBATÉ** UF: **SP**
Email: **giulianacocuroci@yahoo.com.br**

TOMADOR DE SERVIÇOS

Razão Social: **GRUPO FUTURO GESTAO SAUDE**
Nome Fantasia:
CNPJ/CPF: **32.839.901/0002-49** IM: IE: TELEFONE:**(16) 3514-2082**
Endereço: **Avenida Audra ,316 - Vila Nossa Sra da Guia**
CEP: **12120-000** Cidade: **TREMEMBÉ** UF: **SP** Pais: **Brasil**
Email: **contabilidade@grupofuturo.org.br**

LOCAL DA PRESTAÇÃO DE SERVIÇO
Cidade: **TREMEMBÉ**

DISCRIMINAÇÃO DOS SERVIÇOS

Página 1 de 1

Prestação de Serviços Médicos (especialidade Ginecologia e Obstetrícia) junto aos ESF'S Benvirá,Guedes e Flor do Vale (ESF'S 4,5,e 6) do Município de Tremembé / SP referente ao mês JANEIRO / 2025
Giuliana Barbosa Cocuroci - CRM:160268
Local: ESF Benvirá, Guedes e Flor do Vale (ESF'S 4,5,6)
Valor: R$5980,00.
Ref: Contrato de Gestão N°01/2023 celebrado entre Grupo Futuro de Gestão de Saúde e Município deTremembé -SP (TERMO ADITIVO 2)
Banco ItaúAg:4275C/c:22836-1

Processo executado por: **172.16.20.60**

Consulte a autenticidade desta Nota através do site:
https://taubateiss.meumunicipio.digital/taubateiss

Situação de Tributação do ISSQN
Tributada no Prestador

Código do Serviço
401 - Medicina e biomedicina.

Código de Atividade (CNAE)
8630503 - Atividade médica ambulatorial restrita a consultas

INSS(R$)	IR(R$)	PIS(R$)	COFINS(R$)	CSLL(R$)	OUTRAS DEDUÇÕES(R$)
0,00	89,70	38,87	179,40	59,80	0,00

Os valores acima referem-se as retenções de tributos administrados pela União, sendo de responsabilidade do Prestador os dados informados e não implicam na base de cálculo do ISSQN.

DEDUÇÕES(R$)	SUBEMPREITADA(R$)	BASE DE CÁLCULO(R$)	ALÍQUOTA(%)	VALOR ISS(R$)	VALOR TOTAL(R$)
0,00	0,00	5.980,00	2,0000	119,60	5.980,00

VALOR LÍQUIDO DA NOTA R$ 5.612,23

14/02/2025

GERENCIADOR CAIXA pix

Comprovante de Transação Pix

Via Gerenciador CAIXA

Detalhes do pagamento

ID da transação: E00360305202502141915 93ddcb89c8b

Situação: EFETIVADA **Data e Hora:** 14/02/2025 às 16:38:15

Valor Original: R$ 5.612,23 **Valor Atualizado:** R$ 5.612,23 **Tarifa:** R$ 0,00

Detalhes: NF518 ESF JAN25

Origem

Nome: GRUPO FUTURO GESTAO DE SAUDE

CNPJ: 32.839.901/0001-68

Instituição: CAIXA ECONOMICA FEDERAL

Destino

Nome: BRUTUS SERVICOS MEDICOS

CNPJ: 27.543.488/0001-50

Instituição: ITAÚ UNIBANCO S.A.

Código da operação: 42499342557

Chave de segurança: 4F80JST6043ZREMQ

Caso tenha dúvidas ou não reconheça esta transação, entre em contato com o Alô CAIXA e informe o ID Transação presente neste comprovante.

Alô CAIXA: 0800 104 0104 (Capitais e Regiões Metropolitanas: 4004-0104)
SAC CAIXA: 0800 726 0101
Ouvidoria: 0800 725 7474
Pessoas com deficiência auditiva: 0800 726 2492

GrupoFuturo
GESTÃO DE SAÚDE

METAS

ESTRATÉGIA SAÚDE DA FAMÍLIA

GrupoFuturo
Gestão de Saúde

METAS ESTRATÉGIA SAUDE DA FAMÍLIA

As metas propostas das unidades de Estratégia Saúde da Família foram devidamente cumpridas no mês de janeiro 2025. O GRUPO FUTURO – GESTÃO DE SAÚDE realizou a programações das vagas, conforme Plano de Trabalho proposto em conjunto com a gestão municipal para os agendamentos dos pacientes.

UNIDADE	FUNÇÃO	NOME	META AGENDAMENTOS	AGENDAMENTO E ATENDIMENTO DA DEMANDA ESPONTANÊA	% DE AGENDAMENTO X ATENDIMENTO
ESF 1	Médico Generalista	Bruna Celete	500	588	118%
ESF 2	Médico Generalista	Rita de Cássia	500	676	135%
ESF 3	Médico Generalista	Isabela Fabretti	500	575	115%
ESF 4	Médico Generalista	Ana Carolina Ayumi Tajiri	500	559	112%
ESF 5	Médico Generalista	Leonardo Rodrigues de Souza	500	529	106%
ESF 6	Médico Generalista	Alan Eidi Handa	500	561	112%
ESF´s	Médico Clínico	Juliano Augusto de Oliveira Sousa	320	310	97%
ESF´s	Médico Pediatra	Aline Barbosa	320	321	100%
ESF´s	Médica Ginecologista	Renata Nogueira Martins	160	177	111%
ESF´s	Médica Ginecologista	Giuliana Cocorucci	160	153	96%

Miriem Bessa S. de Picoli
Enfermeira
Coren-SP 0133123

GrupoFuturo
Gestão de Saúde

METAS REFERENTE AOS ATENDIMENTOS DAS EQUIPES NAS UNIDADES DE ESTRATÉGIA DE SAÚDE DA FAMÍLIA

ESF 1	META PROPOSTA	META REALIZADA
Consulta de Enfermagem	100	86
Procedimentos de Enfermagem	500	2195
Visita domiciliar-Auxiliar de Enfermangem	100	117
Visita domiciliar-Enfermeira	50	20
Visita Domiciliar-Médico	25	17

ESF 2	META PROPOSTA	META REALIZADA
Consulta de Enfermagem	100	170
Procedimentos de Enfermagem	500	4663
Visita domiciliar-Auxiliar de Enfermangem	100	172
Visita domiciliar -Enfermeira	50	91
Visita Domiciliar-Médico	25	40

ESF 3	META PROPOSTA	META REALIZADA
Consulta de Enfermagem	100	220
Procedimentos de Enfermagem	500	2298
Visita domiciliar-Auxiliar de Enfermangem	100	100
Visita domiciliar-Enfermeira	50	50
Visita Domiciliar-Médico	25	25

ESF 4	META PROPOSTA	META REALIZADA
Consulta de Enfermagem	100	333
Procedimentos de Enfermagem	500	1619
Visita domiciliar-Auxiliar de Enfermangem	100	5
Visita domiciliar-Enfermeira	50	75
Visita Domiciliar-Médico	25	33

ESF 5	META PROPOSTA	META REALIZADA
Consulta de Enfermagem	100	110
Procedimentos de Enfermagem	500	2888
Visita domiciliar-Auxiliar de Enfermangem	100	168
Visita domiciliar-Enfermeira	50	50
Visita Domiciliar-Médico	25	26

ESF 6	META PROPOSTA	META REALIZADA
Consulta de Enfermagem	100	140
Procedimentos de Enfermagem	500	4007
Visita domiciliar-Auxiliar de Enfermangem	100	48
Visita domiciliar-Enfermeira	50	6
Visita Domiciliar-Médico	25	9

Nota 1: Considerando a média de absenteísmo que ocorre em todo território brasileiro, inclusive nesse município, cumpre ressaltar que em hipótese alguma serão aceitos índices de produção de consultas médicas efetivamente executadas, inferiores a **95% (noventa e cinco por cento) dos agendamentos**.

Miriam Bessa S. de Picoli
Enfermeira
Coren-SP 0138123

Miriam Bessa Silva de Picoli
Coordenadora de Gestão em Enfermagem

Grupo Futuro
GESTÃO DE SAÚDE

Prefeitura de TREMEMBÉ

ESCALA PROFISSIONAI MÉDICOS NAS ESTRATÉGIA DA SAÚDE DA FAMÍLIA DE TREMEMBÉ
FEVEREIRO 2025

ESCALA PROFISSIONAI MÉDICOS NAS ESTRATÉGIA DA SAÚDE DA FAMÍLIA DE TREMEMBÉ FEVEREIRO 2025							
UNIDADE	PROFISSÃO	NOME	JORNADA DE TRABALHO	DIAS MÊS	HORA ENTRADA	PAUSA ALMOÇO	HORA SAÍDA
ESF I	MÉDICO	BRUNA SANTOS CELETE	SEGUNDA-FEIRA TERÇA-FEIRA QUARTA-FEIRA QUINTA-FEIRA SEXTA-FEIRA	03, 04, 05, 06, 07, 10, 11, 12, 13, 14, 17, 18, 19, 20, 24, 25, 26, 27 E 28/02/2025.	07:00	12h-13h	16:00
ESF II	MÉDICO	RITA DE CASSIA PRAZERES MOREIRA	SEGUNDA-FEIRA TERÇA-FEIRA QUARTA-FEIRA QUINTA-FEIRA SEXTA-FEIRA	03, 04, 05, 06, 07, 10, 11, 12, 13, 14, 17, 18, 19, 20, 21, 24, 25, 26, 27 E 28/02/2025.	08:00	12h-13h	17:00
ESF III	MÉDICO	ISABELA FABRETTI DE FREITAS	SEGUNDA-FEIRA TERÇA-FEIRA QUARTA-FEIRA QUINTA-FEIRA SEXTA-FEIRA	03, 04, 05, 06, 07, 10, 11, 12, 13, 17, 18, 19, 20, 21, 24, 25, 26, 27 E 28/02/2025.	07:30	12h-13h	16:30
ESF IV	MÉDICO	ANA CAROLINA AYUMI TAJIRI Dra Ana Carolina saí de período de férias do dia 03/02/25 à 07/02/2025, sendo substituida pela Dra Thais Vas de Campos Ciolin Zamith neste período.	SEGUNDA-FEIRA TERÇA-FEIRA QUARTA-FEIRA QUINTA-FEIRA SEXTA-FEIRA	03, 04, 05, 06, 07, 10, 11, 12, 13, 14, 17, 18, 19, 20, 21, 24, 25, 26, 27 E 28/02/2025.	07:00	12h-13h	16:00
ESF V	MÉDICO	LEONARDO RODRIGUES DE SOUZA	SEGUNDA-FEIRA TERÇA-FEIRA QUARTA-FEIRA QUINTA-FEIRA SEXTA-FEIRA	03, 04, 05, 06, 07, 10, 11, 12, 13, 14, 17, 18, 19, 20, 21, 24, 25, 26, 27 E 28/02/2025.	07:00	12h-13h	16:00
ESF VI	MÉDICO	ALAN EIDI HANDA	SEGUNDA-FEIRA TERÇA-FEIRA QUARTA-FEIRA QUINTA-FEIRA SEXTA-FEIRA	03, 04, 05, 06, 07, 10, 11, 12, 13, 14, 17, 18, 19, 20, 21, 24, 25, 26, 27 E 28/02/2025.	08:00	12h-13h	17:00
ESF IV	MÉDICO	GIULIANA BARBOSA COCUROCI	TERÇA-FEIRA	04 E 18/02/2025	08:00	0	12:00
ESF V			TERÇA-FEIRA	11 E 25/02/2025	08:00	0	12:00
ESF VI			TERÇA-FEIRA	04, 11, 18 E 25/02/2025	13:00	0	17:00
ESF I	MÉDICO	RENATA NOGUEIRA MARTINS	QUINTA-FEIRA	06 E 20/02/2025	13:00	0	17:00
ESF II			QUINTA-FEIRA	06, 13, 20 E 27/02/2025	08:00	0	12:00
ESF III			QUINTA-FEIRA	13 E 27/02/2025	13:00	0	17:00
ESF II	MÉDICO	JULIANO AUGUSTO DE OLIVEIRA SOUZA	QUINTAS-FEIRA	06, 13, 20 E 27/02/2025	08:00	12h-13h	16:00
ESF VI			TERÇA-FEIRA	25/02/2025	08:00	12h-13h	16:00
ESF VI			SEXTA-FEIRA	07, 14, 21/02/2025	08:00	12h-13h	16:00
ESF II	MÉDICO	ALINE BARBOSA	TERÇA-FEIRA	04, 11 E 25/02/2025	07:00	12h-13h	16:00
ESF V			QUARTA-FEIRA	05 E 19/02/2025	13:00	0	16:00
ESF VI			QUARTA-FEIRA	05, 12, 19 E 26/02/2025	07:00	0	12:00

Miriam Bessa S. de Picoli
Enfermeira
Coren-SP 0133123

Miriam Bessa Silva de Picoli
Coordenadora de Gestão em Enfermagem

GrupoFuturo
Gestão de Saúde

LISTA ATENDIMENTOS MÉDICOS NAS UNIDADES DE ESTRATÉGIA DE SAÚDE DA FAMÍLIA

QNT	NOME	NOME PROFISSIONAL	UNIDADE
1	PSC	BRUNA SANTOS CELETE CRM 239858	ESF 1 NS DA GLORIA
2	JOFDA	BRUNA SANTOS CELETE CRM 239858	ESF 1 NS DA GLORIA
3	MAP	BRUNA SANTOS CELETE CRM 239858	ESF 1 NS DA GLORIA
4	MDFD	BRUNA SANTOS CELETE CRM 239858	ESF 1 NS DA GLORIA
5	NDM	BRUNA SANTOS CELETE CRM 239858	ESF 1 NS DA GLORIA
6	ERDS	BRUNA SANTOS CELETE CRM 239858	ESF 1 NS DA GLORIA
7	SHDA	BRUNA SANTOS CELETE CRM 239858	ESF 1 NS DA GLORIA
8	MADL	BRUNA SANTOS CELETE CRM 239858	ESF 1 NS DA GLORIA
9	GBDS	BRUNA SANTOS CELETE CRM 239858	ESF 1 NS DA GLORIA
10	SAC	BRUNA SANTOS CELETE CRM 239858	ESF 1 NS DA GLORIA
11	RDSF	BRUNA SANTOS CELETE CRM 239858	ESF 1 NS DA GLORIA
12	DM	BRUNA SANTOS CELETE CRM 239858	ESF 1 NS DA GLORIA
13	SDSF	BRUNA SANTOS CELETE CRM 239858	ESF 1 NS DA GLORIA
14	EDSS	BRUNA SANTOS CELETE CRM 239858	ESF 1 NS DA GLORIA
15	ADPI	BRUNA SANTOS CELETE CRM 239858	ESF 1 NS DA GLORIA
16	HEDS	BRUNA SANTOS CELETE CRM 239858	ESF 1 NS DA GLORIA
17	ACFP	BRUNA SANTOS CELETE CRM 239858	ESF 1 NS DA GLORIA
18	GVG	BRUNA SANTOS CELETE CRM 239858	ESF 1 NS DA GLORIA
19	SMDL	BRUNA SANTOS CELETE CRM 239858	ESF 1 NS DA GLORIA
20	EPM	BRUNA SANTOS CELETE CRM 239858	ESF 1 NS DA GLORIA
21	CDC	BRUNA SANTOS CELETE CRM 239858	ESF 1 NS DA GLORIA
22	AADN	BRUNA SANTOS CELETE CRM 239858	ESF 1 NS DA GLORIA

23	MDFFN	BRUNA SANTOS CELETE CRM 239858	ESF 1 NS DA GLORIA
24	MDFD	BRUNA SANTOS CELETE CRM 239858	ESF 1 NS DA GLORIA
25	GBDS	BRUNA SANTOS CELETE CRM 239858	ESF 1 NS DA GLORIA
26	LCN	BRUNA SANTOS CELETE CRM 239858	ESF 1 NS DA GLORIA
27	SAC	BRUNA SANTOS CELETE CRM 239858	ESF 1 NS DA GLORIA
28	MADL	BRUNA SANTOS CELETE CRM 239858	ESF 1 NS DA GLORIA
29	RADC	BRUNA SANTOS CELETE CRM 239858	ESF 1 NS DA GLORIA
30	WG	BRUNA SANTOS CELETE CRM 239858	ESF 1 NS DA GLORIA
31	MFM	BRUNA SANTOS CELETE CRM 239858	ESF 1 NS DA GLORIA
32	ACN	BRUNA SANTOS CELETE CRM 239858	ESF 1 NS DA GLORIA
33	SRDS	BRUNA SANTOS CELETE CRM 239858	ESF 1 NS DA GLORIA
34	VMR	BRUNA SANTOS CELETE CRM 239858	ESF 1 NS DA GLORIA
35	BDSS	BRUNA SANTOS CELETE CRM 239858	ESF 1 NS DA GLORIA
36	CDOC	BRUNA SANTOS CELETE CRM 239858	ESF 1 NS DA GLORIA
37	GDOC	BRUNA SANTOS CELETE CRM 239858	ESF 1 NS DA GLORIA
38	JTG	BRUNA SANTOS CELETE CRM 239858	ESF 1 NS DA GLORIA
39	BMDS	BRUNA SANTOS CELETE CRM 239858	ESF 1 NS DA GLORIA
40	MRP	BRUNA SANTOS CELETE CRM 239858	ESF 1 NS DA GLORIA
41	SMDS	BRUNA SANTOS CELETE CRM 239858	ESF 1 NS DA GLORIA
42	MACDSS	BRUNA SANTOS CELETE CRM 239858	ESF 1 NS DA GLORIA
43	VMDS	BRUNA SANTOS CELETE CRM 239858	ESF 1 NS DA GLORIA
44	JPFDS	BRUNA SANTOS CELETE CRM 239858	ESF 1 NS DA GLORIA
45	AFR	BRUNA SANTOS CELETE CRM 239858	ESF 1 NS DA GLORIA
46	MPDS	BRUNA SANTOS CELETE CRM 239858	ESF 1 NS DA GLORIA
47	LDS	BRUNA SANTOS CELETE CRM 239858	ESF 1 NS DA GLORIA
48	MDC	BRUNA SANTOS CELETE CRM 239858	ESF 1 NS DA GLORIA
49	CEDMP	BRUNA SANTOS CELETE CRM 239858	ESF 1 NS DA GLORIA

50	ISDSF	BRUNA SANTOS CELETE CRM 239858	ESF 1 NS DA GLORIA
51	CR	BRUNA SANTOS CELETE CRM 239858	ESF 1 NS DA GLORIA
52	MJD	BRUNA SANTOS CELETE CRM 239858	ESF 1 NS DA GLORIA
53	MEMDC	BRUNA SANTOS CELETE CRM 239858	ESF 1 NS DA GLORIA
54	KGN	BRUNA SANTOS CELETE CRM 239858	ESF 1 NS DA GLORIA
55	JVFDS	BRUNA SANTOS CELETE CRM 239858	ESF 1 NS DA GLORIA
56	TDGDS	BRUNA SANTOS CELETE CRM 239858	ESF 1 NS DA GLORIA
57	JDL	BRUNA SANTOS CELETE CRM 239858	ESF 1 NS DA GLORIA
58	OPB	BRUNA SANTOS CELETE CRM 239858	ESF 1 NS DA GLORIA
59	SDCS	BRUNA SANTOS CELETE CRM 239858	ESF 1 NS DA GLORIA
60	KDOM	BRUNA SANTOS CELETE CRM 239858	ESF 1 NS DA GLORIA
61	SCDSL	BRUNA SANTOS CELETE CRM 239858	ESF 1 NS DA GLORIA
62	CNDS	BRUNA SANTOS CELETE CRM 239858	ESF 1 NS DA GLORIA
63	ADPBN	BRUNA SANTOS CELETE CRM 239858	ESF 1 NS DA GLORIA
64	JDSGDO	BRUNA SANTOS CELETE CRM 239858	ESF 1 NS DA GLORIA
65	LMMG	BRUNA SANTOS CELETE CRM 239858	ESF 1 NS DA GLORIA
66	RM	BRUNA SANTOS CELETE CRM 239858	ESF 1 NS DA GLORIA
67	ACBDS	BRUNA SANTOS CELETE CRM 239858	ESF 1 NS DA GLORIA
68	RDSB	BRUNA SANTOS CELETE CRM 239858	ESF 1 NS DA GLORIA
69	WDS	BRUNA SANTOS CELETE CRM 239858	ESF 1 NS DA GLORIA
70	AADS	BRUNA SANTOS CELETE CRM 239858	ESF 1 NS DA GLORIA
71	ILDAG	BRUNA SANTOS CELETE CRM 239858	ESF 1 NS DA GLORIA
72	WRSNO	BRUNA SANTOS CELETE CRM 239858	ESF 1 NS DA GLORIA
73	BASNO	BRUNA SANTOS CELETE CRM 239858	ESF 1 NS DA GLORIA
74	ISNO	BRUNA SANTOS CELETE CRM 239858	ESF 1 NS DA GLORIA
75	DRDSMC	BRUNA SANTOS CELETE CRM 239858	ESF 1 NS DA GLORIA
76	SADS	BRUNA SANTOS CELETE CRM 239858	ESF 1 NS DA GLORIA

77	SRA	BRUNA SANTOS CELETE CRM 239858	ESF 1 NS DA GLORIA
78	CAN	BRUNA SANTOS CELETE CRM 239858	ESF 1 NS DA GLORIA
79	BM	BRUNA SANTOS CELETE CRM 239858	ESF 1 NS DA GLORIA
80	JDJDS	BRUNA SANTOS CELETE CRM 239858	ESF 1 NS DA GLORIA
81	CDSS	BRUNA SANTOS CELETE CRM 239858	ESF 1 NS DA GLORIA
82	BM	BRUNA SANTOS CELETE CRM 239858	ESF 1 NS DA GLORIA
83	MDGDSP	BRUNA SANTOS CELETE CRM 239858	ESF 1 NS DA GLORIA
84	BHDS	BRUNA SANTOS CELETE CRM 239858	ESF 1 NS DA GLORIA
85	LDSL	BRUNA SANTOS CELETE CRM 239858	ESF 1 NS DA GLORIA
86	OSR	BRUNA SANTOS CELETE CRM 239858	ESF 1 NS DA GLORIA
87	JVF	BRUNA SANTOS CELETE CRM 239858	ESF 1 NS DA GLORIA
88	LGDS	BRUNA SANTOS CELETE CRM 239858	ESF 1 NS DA GLORIA
89	MDGDS	BRUNA SANTOS CELETE CRM 239858	ESF 1 NS DA GLORIA
90	MIDML	BRUNA SANTOS CELETE CRM 239858	ESF 1 NS DA GLORIA
91	GADA	BRUNA SANTOS CELETE CRM 239858	ESF 1 NS DA GLORIA
92	AC	BRUNA SANTOS CELETE CRM 239858	ESF 1 NS DA GLORIA
93	MBN	BRUNA SANTOS CELETE CRM 239858	ESF 1 NS DA GLORIA
94	MDDS	BRUNA SANTOS CELETE CRM 239858	ESF 1 NS DA GLORIA
95	MADS	BRUNA SANTOS CELETE CRM 239858	ESF 1 NS DA GLORIA
96	CRAL	BRUNA SANTOS CELETE CRM 239858	ESF 1 NS DA GLORIA
97	RMDO	BRUNA SANTOS CELETE CRM 239858	ESF 1 NS DA GLORIA
98	LGCBSM	BRUNA SANTOS CELETE CRM 239858	ESF 1 NS DA GLORIA
99	NMFDC	BRUNA SANTOS CELETE CRM 239858	ESF 1 NS DA GLORIA
100	AMGSES	BRUNA SANTOS CELETE CRM 239858	ESF 1 NS DA GLORIA
101	JDS	BRUNA SANTOS CELETE CRM 239858	ESF 1 NS DA GLORIA
102	HDS	BRUNA SANTOS CELETE CRM 239858	ESF 1 NS DA GLORIA
103	IMDSA	BRUNA SANTOS CELETE CRM 239858	ESF 1 NS DA GLORIA

104	MNDS	BRUNA SANTOS CELETE CRM 239858	ESF 1 NS DA GLORIA
105	PRDO	BRUNA SANTOS CELETE CRM 239858	ESF 1 NS DA GLORIA
106	TAC	BRUNA SANTOS CELETE CRM 239858	ESF 1 NS DA GLORIA
107	VBG	BRUNA SANTOS CELETE CRM 239858	ESF 1 NS DA GLORIA
108	KVDSS	BRUNA SANTOS CELETE CRM 239858	ESF 1 NS DA GLORIA
109	JADS	BRUNA SANTOS CELETE CRM 239858	ESF 1 NS DA GLORIA
110	CJAC	BRUNA SANTOS CELETE CRM 239858	ESF 1 NS DA GLORIA
111	GSL	BRUNA SANTOS CELETE CRM 239858	ESF 1 NS DA GLORIA
112	CRC	BRUNA SANTOS CELETE CRM 239858	ESF 1 NS DA GLORIA
113	JDMT	BRUNA SANTOS CELETE CRM 239858	ESF 1 NS DA GLORIA
114	FSDO	BRUNA SANTOS CELETE CRM 239858	ESF 1 NS DA GLORIA
115	JVM	BRUNA SANTOS CELETE CRM 239858	ESF 1 NS DA GLORIA
116	RM	BRUNA SANTOS CELETE CRM 239858	ESF 1 NS DA GLORIA
117	RDAP	BRUNA SANTOS CELETE CRM 239858	ESF 1 NS DA GLORIA
118	KFDF	BRUNA SANTOS CELETE CRM 239858	ESF 1 NS DA GLORIA
119	ISDF	BRUNA SANTOS CELETE CRM 239858	ESF 1 NS DA GLORIA
120	MAGC	BRUNA SANTOS CELETE CRM 239858	ESF 1 NS DA GLORIA
121	LDF	BRUNA SANTOS CELETE CRM 239858	ESF 1 NS DA GLORIA
122	ERDS	BRUNA SANTOS CELETE CRM 239858	ESF 1 NS DA GLORIA
123	JDCS	BRUNA SANTOS CELETE CRM 239858	ESF 1 NS DA GLORIA
124	NDSM	BRUNA SANTOS CELETE CRM 239858	ESF 1 NS DA GLORIA
125	GADSM	BRUNA SANTOS CELETE CRM 239858	ESF 1 NS DA GLORIA
126	HMCDO	BRUNA SANTOS CELETE CRM 239858	ESF 1 NS DA GLORIA
127	HFCDO	BRUNA SANTOS CELETE CRM 239858	ESF 1 NS DA GLORIA
128	VHCDO	BRUNA SANTOS CELETE CRM 239858	ESF 1 NS DA GLORIA
129	EPDS	BRUNA SANTOS CELETE CRM 239858	ESF 1 NS DA GLORIA
130	MDSLN	BRUNA SANTOS CELETE CRM 239858	ESF 1 NS DA GLORIA

131	LMDOP	BRUNA SANTOS CELETE CRM 239858	ESF 1 NS DA GLORIA
132	ARDS	BRUNA SANTOS CELETE CRM 239858	ESF 1 NS DA GLORIA
133	JPS	BRUNA SANTOS CELETE CRM 239858	ESF 1 NS DA GLORIA
134	GCM	BRUNA SANTOS CELETE CRM 239858	ESF 1 NS DA GLORIA
135	EADCR	BRUNA SANTOS CELETE CRM 239858	ESF 1 NS DA GLORIA
136	CDJP	BRUNA SANTOS CELETE CRM 239858	ESF 1 NS DA GLORIA
137	JCDSR	BRUNA SANTOS CELETE CRM 239858	ESF 1 NS DA GLORIA
138	MDSM	BRUNA SANTOS CELETE CRM 239858	ESF 1 NS DA GLORIA
139	APDJ	BRUNA SANTOS CELETE CRM 239858	ESF 1 NS DA GLORIA
140	AADPJ	BRUNA SANTOS CELETE CRM 239858	ESF 1 NS DA GLORIA
141	JCN	BRUNA SANTOS CELETE CRM 239858	ESF 1 NS DA GLORIA
142	NADS	BRUNA SANTOS CELETE CRM 239858	ESF 1 NS DA GLORIA
143	SFB	BRUNA SANTOS CELETE CRM 239858	ESF 1 NS DA GLORIA
144	AMMDS	BRUNA SANTOS CELETE CRM 239858	ESF 1 NS DA GLORIA
145	RAB	BRUNA SANTOS CELETE CRM 239858	ESF 1 NS DA GLORIA
146	AHDSS	BRUNA SANTOS CELETE CRM 239858	ESF 1 NS DA GLORIA
147	AMMDS	BRUNA SANTOS CELETE CRM 239858	ESF 1 NS DA GLORIA
148	FADS	BRUNA SANTOS CELETE CRM 239858	ESF 1 NS DA GLORIA
149	MDFRDSC	BRUNA SANTOS CELETE CRM 239858	ESF 1 NS DA GLORIA
150	DOSN	BRUNA SANTOS CELETE CRM 239858	ESF 1 NS DA GLORIA
151	EMDSP	BRUNA SANTOS CELETE CRM 239858	ESF 1 NS DA GLORIA
152	NMPJ	BRUNA SANTOS CELETE CRM 239858	ESF 1 NS DA GLORIA
153	TDSFDS	BRUNA SANTOS CELETE CRM 239858	ESF 1 NS DA GLORIA
154	BIJ	BRUNA SANTOS CELETE CRM 239858	ESF 1 NS DA GLORIA
155	MAPJ	BRUNA SANTOS CELETE CRM 239858	ESF 1 NS DA GLORIA
156	EAPJ	BRUNA SANTOS CELETE CRM 239858	ESF 1 NS DA GLORIA
157	JLC	BRUNA SANTOS CELETE CRM 239858	ESF 1 NS DA GLORIA

158	DCDA	BRUNA SANTOS CELETE CRM 239858	ESF 1 NS DA GLORIA
159	GSL	BRUNA SANTOS CELETE CRM 239858	ESF 1 NS DA GLORIA
160	JAL	BRUNA SANTOS CELETE CRM 239858	ESF 1 NS DA GLORIA
161	MSC	BRUNA SANTOS CELETE CRM 239858	ESF 1 NS DA GLORIA
162	JHDM	BRUNA SANTOS CELETE CRM 239858	ESF 1 NS DA GLORIA
163	JARDP	BRUNA SANTOS CELETE CRM 239858	ESF 1 NS DA GLORIA
164	PCDS	BRUNA SANTOS CELETE CRM 239858	ESF 1 NS DA GLORIA
165	APDG	BRUNA SANTOS CELETE CRM 239858	ESF 1 NS DA GLORIA
166	MFDS	BRUNA SANTOS CELETE CRM 239858	ESF 1 NS DA GLORIA
167	MFDS	BRUNA SANTOS CELETE CRM 239858	ESF 1 NS DA GLORIA
168	RS	BRUNA SANTOS CELETE CRM 239858	ESF 1 NS DA GLORIA
169	MACDS	BRUNA SANTOS CELETE CRM 239858	ESF 1 NS DA GLORIA
170	CRDSDO	BRUNA SANTOS CELETE CRM 239858	ESF 1 NS DA GLORIA
171	AODS	BRUNA SANTOS CELETE CRM 239858	ESF 1 NS DA GLORIA
172	CRDSADS	BRUNA SANTOS CELETE CRM 239858	ESF 1 NS DA GLORIA
173	APFP	BRUNA SANTOS CELETE CRM 239858	ESF 1 NS DA GLORIA
174	PGDF	BRUNA SANTOS CELETE CRM 239858	ESF 1 NS DA GLORIA
175	BCSD	BRUNA SANTOS CELETE CRM 239858	ESF 1 NS DA GLORIA
176	MEFP	BRUNA SANTOS CELETE CRM 239858	ESF 1 NS DA GLORIA
177	JDS	BRUNA SANTOS CELETE CRM 239858	ESF 1 NS DA GLORIA
178	TCM	BRUNA SANTOS CELETE CRM 239858	ESF 1 NS DA GLORIA
179	LP	BRUNA SANTOS CELETE CRM 239858	ESF 1 NS DA GLORIA
180	SAMDS	BRUNA SANTOS CELETE CRM 239858	ESF 1 NS DA GLORIA
181	MADS	BRUNA SANTOS CELETE CRM 239858	ESF 1 NS DA GLORIA
182	VBB	BRUNA SANTOS CELETE CRM 239858	ESF 1 NS DA GLORIA
183	MISS	BRUNA SANTOS CELETE CRM 239858	ESF 1 NS DA GLORIA
184	JBCDS	BRUNA SANTOS CELETE CRM 239858	ESF 1 NS DA GLORIA

185	MIGDA	BRUNA SANTOS CELETE CRM 239858	ESF 1 NS DA GLORIA
186	AVDC	BRUNA SANTOS CELETE CRM 239858	ESF 1 NS DA GLORIA
187	TDFDSDC	BRUNA SANTOS CELETE CRM 239858	ESF 1 NS DA GLORIA
188	BRC	BRUNA SANTOS CELETE CRM 239858	ESF 1 NS DA GLORIA
189	GMDS	BRUNA SANTOS CELETE CRM 239858	ESF 1 NS DA GLORIA
190	VLC	BRUNA SANTOS CELETE CRM 239858	ESF 1 NS DA GLORIA
191	VLPDS	BRUNA SANTOS CELETE CRM 239858	ESF 1 NS DA GLORIA
192	CB	BRUNA SANTOS CELETE CRM 239858	ESF 1 NS DA GLORIA
193	MADO	BRUNA SANTOS CELETE CRM 239858	ESF 1 NS DA GLORIA
194	YAA	BRUNA SANTOS CELETE CRM 239858	ESF 1 NS DA GLORIA
195	LSMDS	BRUNA SANTOS CELETE CRM 239858	ESF 1 NS DA GLORIA
196	MDLOF	BRUNA SANTOS CELETE CRM 239858	ESF 1 NS DA GLORIA
197	JPM	BRUNA SANTOS CELETE CRM 239858	ESF 1 NS DA GLORIA
198	DDS	BRUNA SANTOS CELETE CRM 239858	ESF 1 NS DA GLORIA
199	FLAC	BRUNA SANTOS CELETE CRM 239858	ESF 1 NS DA GLORIA
200	BMM	BRUNA SANTOS CELETE CRM 239858	ESF 1 NS DA GLORIA
201	MADSO	BRUNA SANTOS CELETE CRM 239858	ESF 1 NS DA GLORIA
202	GADCR	BRUNA SANTOS CELETE CRM 239858	ESF 1 NS DA GLORIA
203	PDK	BRUNA SANTOS CELETE CRM 239858	ESF 1 NS DA GLORIA
204	FLAC	BRUNA SANTOS CELETE CRM 239858	ESF 1 NS DA GLORIA
205	LM	BRUNA SANTOS CELETE CRM 239858	ESF 1 NS DA GLORIA
206	MLDSC	BRUNA SANTOS CELETE CRM 239858	ESF 1 NS DA GLORIA
207	JCC	BRUNA SANTOS CELETE CRM 239858	ESF 1 NS DA GLORIA
208	MLDR	BRUNA SANTOS CELETE CRM 239858	ESF 1 NS DA GLORIA
209	LFD	BRUNA SANTOS CELETE CRM 239858	ESF 1 NS DA GLORIA
210	TLB	BRUNA SANTOS CELETE CRM 239858	ESF 1 NS DA GLORIA
211	SAMDC	BRUNA SANTOS CELETE CRM 239858	ESF 1 NS DA GLORIA

212	VDFS	BRUNA SANTOS CELETE CRM 239858	ESF 1 NS DA GLORIA
213	ADSC	BRUNA SANTOS CELETE CRM 239858	ESF 1 NS DA GLORIA
214	CAOC	BRUNA SANTOS CELETE CRM 239858	ESF 1 NS DA GLORIA
215	MAMC	BRUNA SANTOS CELETE CRM 239858	ESF 1 NS DA GLORIA
216	MADCV	BRUNA SANTOS CELETE CRM 239858	ESF 1 NS DA GLORIA
217	LMM	BRUNA SANTOS CELETE CRM 239858	ESF 1 NS DA GLORIA
218	ACPDS	BRUNA SANTOS CELETE CRM 239858	ESF 1 NS DA GLORIA
219	MADS	BRUNA SANTOS CELETE CRM 239858	ESF 1 NS DA GLORIA
220	RMM	BRUNA SANTOS CELETE CRM 239858	ESF 1 NS DA GLORIA
221	JMDO	BRUNA SANTOS CELETE CRM 239858	ESF 1 NS DA GLORIA
222	PCDJ	BRUNA SANTOS CELETE CRM 239858	ESF 1 NS DA GLORIA
223	SMPDS	BRUNA SANTOS CELETE CRM 239858	ESF 1 NS DA GLORIA
224	RCADS	BRUNA SANTOS CELETE CRM 239858	ESF 1 NS DA GLORIA
225	FCDC	BRUNA SANTOS CELETE CRM 239858	ESF 1 NS DA GLORIA
226	SEC	BRUNA SANTOS CELETE CRM 239858	ESF 1 NS DA GLORIA
227	TAC	BRUNA SANTOS CELETE CRM 239858	ESF 1 NS DA GLORIA
228	TDSA	BRUNA SANTOS CELETE CRM 239858	ESF 1 NS DA GLORIA
229	CMDS	BRUNA SANTOS CELETE CRM 239858	ESF 1 NS DA GLORIA
230	RDDF	BRUNA SANTOS CELETE CRM 239858	ESF 1 NS DA GLORIA
231	MDDL	BRUNA SANTOS CELETE CRM 239858	ESF 1 NS DA GLORIA
232	FACDS	BRUNA SANTOS CELETE CRM 239858	ESF 1 NS DA GLORIA
233	RCDA	BRUNA SANTOS CELETE CRM 239858	ESF 1 NS DA GLORIA
234	MEB	BRUNA SANTOS CELETE CRM 239858	ESF 1 NS DA GLORIA
235	GFP	BRUNA SANTOS CELETE CRM 239858	ESF 1 NS DA GLORIA
236	EDSR	BRUNA SANTOS CELETE CRM 239858	ESF 1 NS DA GLORIA
237	RCDS	BRUNA SANTOS CELETE CRM 239858	ESF 1 NS DA GLORIA
238	ARLDO	BRUNA SANTOS CELETE CRM 239858	ESF 1 NS DA GLORIA

239	PF	BRUNA SANTOS CELETE CRM 239858	ESF 1 NS DA GLORIA
240	MDFRDSC	BRUNA SANTOS CELETE CRM 239858	ESF 1 NS DA GLORIA
241	PCFDC	BRUNA SANTOS CELETE CRM 239858	ESF 1 NS DA GLORIA
242	IJDSF	BRUNA SANTOS CELETE CRM 239858	ESF 1 NS DA GLORIA
243	SRTDJ	BRUNA SANTOS CELETE CRM 239858	ESF 1 NS DA GLORIA
244	MDLLDS	BRUNA SANTOS CELETE CRM 239858	ESF 1 NS DA GLORIA
245	EDRF	BRUNA SANTOS CELETE CRM 239858	ESF 1 NS DA GLORIA
246	WGDSDM	BRUNA SANTOS CELETE CRM 239858	ESF 1 NS DA GLORIA
247	MCEB	BRUNA SANTOS CELETE CRM 239858	ESF 1 NS DA GLORIA
248	CF	BRUNA SANTOS CELETE CRM 239858	ESF 1 NS DA GLORIA
249	CDMPJ	BRUNA SANTOS CELETE CRM 239858	ESF 1 NS DA GLORIA
250	ICDCG	BRUNA SANTOS CELETE CRM 239858	ESF 1 NS DA GLORIA
251	JADS	BRUNA SANTOS CELETE CRM 239858	ESF 1 NS DA GLORIA
252	MBDS	BRUNA SANTOS CELETE CRM 239858	ESF 1 NS DA GLORIA
253	MEBDS	BRUNA SANTOS CELETE CRM 239858	ESF 1 NS DA GLORIA
254	CDRC	BRUNA SANTOS CELETE CRM 239858	ESF 1 NS DA GLORIA
255	LADSM	BRUNA SANTOS CELETE CRM 239858	ESF 1 NS DA GLORIA
256	SRGDS	BRUNA SANTOS CELETE CRM 239858	ESF 1 NS DA GLORIA
257	AJDS	BRUNA SANTOS CELETE CRM 239858	ESF 1 NS DA GLORIA
258	BAF	BRUNA SANTOS CELETE CRM 239858	ESF 1 NS DA GLORIA
259	TMO	BRUNA SANTOS CELETE CRM 239858	ESF 1 NS DA GLORIA
260	BMC	BRUNA SANTOS CELETE CRM 239858	ESF 1 NS DA GLORIA
261	CDAM	BRUNA SANTOS CELETE CRM 239858	ESF 1 NS DA GLORIA
262	CJAP	BRUNA SANTOS CELETE CRM 239858	ESF 1 NS DA GLORIA
263	STCGR	BRUNA SANTOS CELETE CRM 239858	ESF 1 NS DA GLORIA
264	FRF	BRUNA SANTOS CELETE CRM 239858	ESF 1 NS DA GLORIA
265	LMBDN	BRUNA SANTOS CELETE CRM 239858	ESF 1 NS DA GLORIA

266	LMCDP	BRUNA SANTOS CELETE CRM 239858	ESF 1 NS DA GLORIA
267	DGDS	BRUNA SANTOS CELETE CRM 239858	ESF 1 NS DA GLORIA
268	ALDS	BRUNA SANTOS CELETE CRM 239858	ESF 1 NS DA GLORIA
269	EDS	BRUNA SANTOS CELETE CRM 239858	ESF 1 NS DA GLORIA
270	FDJM	BRUNA SANTOS CELETE CRM 239858	ESF 1 NS DA GLORIA
271	ARBM	BRUNA SANTOS CELETE CRM 239858	ESF 1 NS DA GLORIA
272	LSC	BRUNA SANTOS CELETE CRM 239858	ESF 1 NS DA GLORIA
273	HEDS	BRUNA SANTOS CELETE CRM 239858	ESF 1 NS DA GLORIA
274	MAM	BRUNA SANTOS CELETE CRM 239858	ESF 1 NS DA GLORIA
275	MJ	BRUNA SANTOS CELETE CRM 239858	ESF 1 NS DA GLORIA
276	BMDPP	BRUNA SANTOS CELETE CRM 239858	ESF 1 NS DA GLORIA
277	MDDAT	BRUNA SANTOS CELETE CRM 239858	ESF 1 NS DA GLORIA
278	MRDSJ	BRUNA SANTOS CELETE CRM 239858	ESF 1 NS DA GLORIA
279	SRGDS	BRUNA SANTOS CELETE CRM 239858	ESF 1 NS DA GLORIA
280	MADSC	BRUNA SANTOS CELETE CRM 239858	ESF 1 NS DA GLORIA
281	AAD	BRUNA SANTOS CELETE CRM 239858	ESF 1 NS DA GLORIA
282	MDGLF	BRUNA SANTOS CELETE CRM 239858	ESF 1 NS DA GLORIA
283	LMCM	BRUNA SANTOS CELETE CRM 239858	ESF 1 NS DA GLORIA
284	SADA	BRUNA SANTOS CELETE CRM 239858	ESF 1 NS DA GLORIA
285	LFRR	BRUNA SANTOS CELETE CRM 239858	ESF 1 NS DA GLORIA
286	FGL	BRUNA SANTOS CELETE CRM 239858	ESF 1 NS DA GLORIA
287	JCCDS	BRUNA SANTOS CELETE CRM 239858	ESF 1 NS DA GLORIA
288	LB	BRUNA SANTOS CELETE CRM 239858	ESF 1 NS DA GLORIA
289	ABR	BRUNA SANTOS CELETE CRM 239858	ESF 1 NS DA GLORIA
290	LADSID	BRUNA SANTOS CELETE CRM 239858	ESF 1 NS DA GLORIA
291	MJD	BRUNA SANTOS CELETE CRM 239858	ESF 1 NS DA GLORIA
292	MLDSC	BRUNA SANTOS CELETE CRM 239858	ESF 1 NS DA GLORIA

293	MGDSC	BRUNA SANTOS CELETE CRM 239858	ESF 1 NS DA GLORIA
294	SDSS	BRUNA SANTOS CELETE CRM 239858	ESF 1 NS DA GLORIA
295	FAM	BRUNA SANTOS CELETE CRM 239858	ESF 1 NS DA GLORIA
296	IBDC	BRUNA SANTOS CELETE CRM 239858	ESF 1 NS DA GLORIA
297	TAMDS	BRUNA SANTOS CELETE CRM 239858	ESF 1 NS DA GLORIA
298	JWDA	BRUNA SANTOS CELETE CRM 239858	ESF 1 NS DA GLORIA
299	CEDMP	BRUNA SANTOS CELETE CRM 239858	ESF 1 NS DA GLORIA
300	MCMDS	BRUNA SANTOS CELETE CRM 239858	ESF 1 NS DA GLORIA
301	ACP	BRUNA SANTOS CELETE CRM 239858	ESF 1 NS DA GLORIA
302	FAP	BRUNA SANTOS CELETE CRM 239858	ESF 1 NS DA GLORIA
303	MCDSG	BRUNA SANTOS CELETE CRM 239858	ESF 1 NS DA GLORIA
304	HEDS	BRUNA SANTOS CELETE CRM 239858	ESF 1 NS DA GLORIA
305	JFDC	BRUNA SANTOS CELETE CRM 239858	ESF 1 NS DA GLORIA
306	RNDS	BRUNA SANTOS CELETE CRM 239858	ESF 1 NS DA GLORIA
307	WFLS	BRUNA SANTOS CELETE CRM 239858	ESF 1 NS DA GLORIA
308	JOFDA	BRUNA SANTOS CELETE CRM 239858	ESF 1 NS DA GLORIA
309	RADS	BRUNA SANTOS CELETE CRM 239858	ESF 1 NS DA GLORIA
310	RAF	BRUNA SANTOS CELETE CRM 239858	ESF 1 NS DA GLORIA
311	MDJ	BRUNA SANTOS CELETE CRM 239858	ESF 1 NS DA GLORIA
312	WG	BRUNA SANTOS CELETE CRM 239858	ESF 1 NS DA GLORIA
313	JCM	BRUNA SANTOS CELETE CRM 239858	ESF 1 NS DA GLORIA
314	HBR	BRUNA SANTOS CELETE CRM 239858	ESF 1 NS DA GLORIA
315	EMDS	BRUNA SANTOS CELETE CRM 239858	ESF 1 NS DA GLORIA
316	DAL	BRUNA SANTOS CELETE CRM 239858	ESF 1 NS DA GLORIA
317	GVLM	BRUNA SANTOS CELETE CRM 239858	ESF 1 NS DA GLORIA
318	SLFL	BRUNA SANTOS CELETE CRM 239858	ESF 1 NS DA GLORIA
319	RAA	BRUNA SANTOS CELETE CRM 239858	ESF 1 NS DA GLORIA

320	MBDSS	BRUNA SANTOS CELETE CRM 239858	ESF 1 NS DA GLORIA
321	LDSA	BRUNA SANTOS CELETE CRM 239858	ESF 1 NS DA GLORIA
322	PPDS	BRUNA SANTOS CELETE CRM 239858	ESF 1 NS DA GLORIA
323	JVLM	BRUNA SANTOS CELETE CRM 239858	ESF 1 NS DA GLORIA
324	DDOM	BRUNA SANTOS CELETE CRM 239858	ESF 1 NS DA GLORIA
325	GADS	BRUNA SANTOS CELETE CRM 239858	ESF 1 NS DA GLORIA
326	CDR	BRUNA SANTOS CELETE CRM 239858	ESF 1 NS DA GLORIA
327	GCDC	BRUNA SANTOS CELETE CRM 239858	ESF 1 NS DA GLORIA
328	LGDOC	BRUNA SANTOS CELETE CRM 239858	ESF 1 NS DA GLORIA
329	CDJSC	BRUNA SANTOS CELETE CRM 239858	ESF 1 NS DA GLORIA
330	SMSA	BRUNA SANTOS CELETE CRM 239858	ESF 1 NS DA GLORIA
331	AAC	BRUNA SANTOS CELETE CRM 239858	ESF 1 NS DA GLORIA
332	NMPJ	BRUNA SANTOS CELETE CRM 239858	ESF 1 NS DA GLORIA
333	LFD	BRUNA SANTOS CELETE CRM 239858	ESF 1 NS DA GLORIA
334	AB	BRUNA SANTOS CELETE CRM 239858	ESF 1 NS DA GLORIA
335	GBDS	BRUNA SANTOS CELETE CRM 239858	ESF 1 NS DA GLORIA
336	NMCDL	BRUNA SANTOS CELETE CRM 239858	ESF 1 NS DA GLORIA
337	JDL	BRUNA SANTOS CELETE CRM 239858	ESF 1 NS DA GLORIA
338	BRDA	BRUNA SANTOS CELETE CRM 239858	ESF 1 NS DA GLORIA
339	BD	BRUNA SANTOS CELETE CRM 239858	ESF 1 NS DA GLORIA
340	FDSS	BRUNA SANTOS CELETE CRM 239858	ESF 1 NS DA GLORIA
341	LPDS	BRUNA SANTOS CELETE CRM 239858	ESF 1 NS DA GLORIA
342	CCNA	BRUNA SANTOS CELETE CRM 239858	ESF 1 NS DA GLORIA
343	FVDAACC	BRUNA SANTOS CELETE CRM 239858	ESF 1 NS DA GLORIA
344	MDGM	BRUNA SANTOS CELETE CRM 239858	ESF 1 NS DA GLORIA
345	RAMR	BRUNA SANTOS CELETE CRM 239858	ESF 1 NS DA GLORIA
346	ACSC	BRUNA SANTOS CELETE CRM 239858	ESF 1 NS DA GLORIA

347	LMDSL	BRUNA SANTOS CELETE CRM 239858	ESF 1 NS DA GLORIA
348	IDK	BRUNA SANTOS CELETE CRM 239858	ESF 1 NS DA GLORIA
349	TADC	BRUNA SANTOS CELETE CRM 239858	ESF 1 NS DA GLORIA
350	MCEB	BRUNA SANTOS CELETE CRM 239858	ESF 1 NS DA GLORIA
351	GNDS	BRUNA SANTOS CELETE CRM 239858	ESF 1 NS DA GLORIA
352	MACDO	BRUNA SANTOS CELETE CRM 239858	ESF 1 NS DA GLORIA
353	ALSF	BRUNA SANTOS CELETE CRM 239858	ESF 1 NS DA GLORIA
354	ISDSF	BRUNA SANTOS CELETE CRM 239858	ESF 1 NS DA GLORIA
355	MAOCG	BRUNA SANTOS CELETE CRM 239858	ESF 1 NS DA GLORIA
356	LDFM	BRUNA SANTOS CELETE CRM 239858	ESF 1 NS DA GLORIA
357	JVC	BRUNA SANTOS CELETE CRM 239858	ESF 1 NS DA GLORIA
358	ISMP	BRUNA SANTOS CELETE CRM 239858	ESF 1 NS DA GLORIA
359	ETBDA	BRUNA SANTOS CELETE CRM 239858	ESF 1 NS DA GLORIA
360	JFDB	BRUNA SANTOS CELETE CRM 239858	ESF 1 NS DA GLORIA
361	JFDB	BRUNA SANTOS CELETE CRM 239858	ESF 1 NS DA GLORIA
362	DLPG	BRUNA SANTOS CELETE CRM 239858	ESF 1 NS DA GLORIA
363	BDRM	BRUNA SANTOS CELETE CRM 239858	ESF 1 NS DA GLORIA
364	JMF	BRUNA SANTOS CELETE CRM 239858	ESF 1 NS DA GLORIA
365	JMFDB	BRUNA SANTOS CELETE CRM 239858	ESF 1 NS DA GLORIA
366	JAS	BRUNA SANTOS CELETE CRM 239858	ESF 1 NS DA GLORIA
367	MBTDS	BRUNA SANTOS CELETE CRM 239858	ESF 1 NS DA GLORIA
368	MRPDS	BRUNA SANTOS CELETE CRM 239858	ESF 1 NS DA GLORIA
369	MLCO	BRUNA SANTOS CELETE CRM 239858	ESF 1 NS DA GLORIA
370	MDCMDAB	BRUNA SANTOS CELETE CRM 239858	ESF 1 NS DA GLORIA
371	FADSR	BRUNA SANTOS CELETE CRM 239858	ESF 1 NS DA GLORIA
372	MLCO	BRUNA SANTOS CELETE CRM 239858	ESF 1 NS DA GLORIA
373	TDSFDS	BRUNA SANTOS CELETE CRM 239858	ESF 1 NS DA GLORIA

374	RRMDS	BRUNA SANTOS CELETE CRM 239858	ESF 1 NS DA GLORIA
375	AFFR	BRUNA SANTOS CELETE CRM 239858	ESF 1 NS DA GLORIA
376	BDSC	BRUNA SANTOS CELETE CRM 239858	ESF 1 NS DA GLORIA
377	DFFR	BRUNA SANTOS CELETE CRM 239858	ESF 1 NS DA GLORIA
378	IMDS	BRUNA SANTOS CELETE CRM 239858	ESF 1 NS DA GLORIA
379	INP	BRUNA SANTOS CELETE CRM 239858	ESF 1 NS DA GLORIA
380	PG	BRUNA SANTOS CELETE CRM 239858	ESF 1 NS DA GLORIA
381	NODN	BRUNA SANTOS CELETE CRM 239858	ESF 1 NS DA GLORIA
382	NWDA	BRUNA SANTOS CELETE CRM 239858	ESF 1 NS DA GLORIA
383	JCN	BRUNA SANTOS CELETE CRM 239858	ESF 1 NS DA GLORIA
384	LLRDC	BRUNA SANTOS CELETE CRM 239858	ESF 1 NS DA GLORIA
385	DBM	BRUNA SANTOS CELETE CRM 239858	ESF 1 NS DA GLORIA
386	LHDCP	BRUNA SANTOS CELETE CRM 239858	ESF 1 NS DA GLORIA
387	GNDS	BRUNA SANTOS CELETE CRM 239858	ESF 1 NS DA GLORIA
388	GDNS	BRUNA SANTOS CELETE CRM 239858	ESF 1 NS DA GLORIA
389	SADS	BRUNA SANTOS CELETE CRM 239858	ESF 1 NS DA GLORIA
390	RDSDN	BRUNA SANTOS CELETE CRM 239858	ESF 1 NS DA GLORIA
391	JAC	BRUNA SANTOS CELETE CRM 239858	ESF 1 NS DA GLORIA
392	CM	BRUNA SANTOS CELETE CRM 239858	ESF 1 NS DA GLORIA
393	BDRM	BRUNA SANTOS CELETE CRM 239858	ESF 1 NS DA GLORIA
394	JMF	BRUNA SANTOS CELETE CRM 239858	ESF 1 NS DA GLORIA
395	JMF	BRUNA SANTOS CELETE CRM 239858	ESF 1 NS DA GLORIA
396	ETBDA	BRUNA SANTOS CELETE CRM 239858	ESF 1 NS DA GLORIA
397	SAMDS	BRUNA SANTOS CELETE CRM 239858	ESF 1 NS DA GLORIA
398	VBB	BRUNA SANTOS CELETE CRM 239858	ESF 1 NS DA GLORIA
399	SJDA	BRUNA SANTOS CELETE CRM 239858	ESF 1 NS DA GLORIA
400	GPDS	BRUNA SANTOS CELETE CRM 239858	ESF 1 NS DA GLORIA

401	VLCDS	BRUNA SANTOS CELETE CRM 239858	ESF 1 NS DA GLORIA
402	JDSS	BRUNA SANTOS CELETE CRM 239858	ESF 1 NS DA GLORIA
403	JCDA	BRUNA SANTOS CELETE CRM 239858	ESF 1 NS DA GLORIA
404	CRCB	BRUNA SANTOS CELETE CRM 239858	ESF 1 NS DA GLORIA
405	CAN	BRUNA SANTOS CELETE CRM 239858	ESF 1 NS DA GLORIA
406	JSDS	BRUNA SANTOS CELETE CRM 239858	ESF 1 NS DA GLORIA
407	VPDS	BRUNA SANTOS CELETE CRM 239858	ESF 1 NS DA GLORIA
408	MMR	BRUNA SANTOS CELETE CRM 239858	ESF 1 NS DA GLORIA
409	SMNDS	BRUNA SANTOS CELETE CRM 239858	ESF 1 NS DA GLORIA
410	JVM	BRUNA SANTOS CELETE CRM 239858	ESF 1 NS DA GLORIA
411	JVM	BRUNA SANTOS CELETE CRM 239858	ESF 1 NS DA GLORIA
412	FLAC	BRUNA SANTOS CELETE CRM 239858	ESF 1 NS DA GLORIA
413	FADSF	BRUNA SANTOS CELETE CRM 239858	ESF 1 NS DA GLORIA
414	GADC	BRUNA SANTOS CELETE CRM 239858	ESF 1 NS DA GLORIA
415	RMDS	BRUNA SANTOS CELETE CRM 239858	ESF 1 NS DA GLORIA
416	MVB	BRUNA SANTOS CELETE CRM 239858	ESF 1 NS DA GLORIA
417	NAC	BRUNA SANTOS CELETE CRM 239858	ESF 1 NS DA GLORIA
418	RDOM	BRUNA SANTOS CELETE CRM 239858	ESF 1 NS DA GLORIA
419	NPDS	BRUNA SANTOS CELETE CRM 239858	ESF 1 NS DA GLORIA
420	MVDS	BRUNA SANTOS CELETE CRM 239858	ESF 1 NS DA GLORIA
421	JVF	BRUNA SANTOS CELETE CRM 239858	ESF 1 NS DA GLORIA
422	DHMDQ	BRUNA SANTOS CELETE CRM 239858	ESF 1 NS DA GLORIA
423	ACDS	BRUNA SANTOS CELETE CRM 239858	ESF 1 NS DA GLORIA
424	MFUDS	BRUNA SANTOS CELETE CRM 239858	ESF 1 NS DA GLORIA
425	DL	BRUNA SANTOS CELETE CRM 239858	ESF 1 NS DA GLORIA
426	LDSS	BRUNA SANTOS CELETE CRM 239858	ESF 1 NS DA GLORIA
427	FCDO	BRUNA SANTOS CELETE CRM 239858	ESF 1 NS DA GLORIA

428	HMDCDS	BRUNA SANTOS CELETE CRM 239858	ESF 1 NS DA GLORIA
429	PCDS	BRUNA SANTOS CELETE CRM 239858	ESF 1 NS DA GLORIA
430	AC	BRUNA SANTOS CELETE CRM 239858	ESF 1 NS DA GLORIA
431	RG	BRUNA SANTOS CELETE CRM 239858	ESF 1 NS DA GLORIA
432	DLSG	BRUNA SANTOS CELETE CRM 239858	ESF 1 NS DA GLORIA
433	RAMR	BRUNA SANTOS CELETE CRM 239858	ESF 1 NS DA GLORIA
434	SDSB	BRUNA SANTOS CELETE CRM 239858	ESF 1 NS DA GLORIA
435	CRC	BRUNA SANTOS CELETE CRM 239858	ESF 1 NS DA GLORIA
436	NJD	BRUNA SANTOS CELETE CRM 239858	ESF 1 NS DA GLORIA
437	SAC	BRUNA SANTOS CELETE CRM 239858	ESF 1 NS DA GLORIA
438	LG	BRUNA SANTOS CELETE CRM 239858	ESF 1 NS DA GLORIA
439	TMDS	BRUNA SANTOS CELETE CRM 239858	ESF 1 NS DA GLORIA
440	TMDS	BRUNA SANTOS CELETE CRM 239858	ESF 1 NS DA GLORIA
441	IDSBA	BRUNA SANTOS CELETE CRM 239858	ESF 1 NS DA GLORIA
442	RDSN	BRUNA SANTOS CELETE CRM 239858	ESF 1 NS DA GLORIA
443	NDSSF	BRUNA SANTOS CELETE CRM 239858	ESF 1 NS DA GLORIA
444	JCM	BRUNA SANTOS CELETE CRM 239858	ESF 1 NS DA GLORIA
445	RCDLC	BRUNA SANTOS CELETE CRM 239858	ESF 1 NS DA GLORIA
446	JCDCM	BRUNA SANTOS CELETE CRM 239858	ESF 1 NS DA GLORIA
447	SMC	BRUNA SANTOS CELETE CRM 239858	ESF 1 NS DA GLORIA
448	DARDSC	BRUNA SANTOS CELETE CRM 239858	ESF 1 NS DA GLORIA
449	ERDS	BRUNA SANTOS CELETE CRM 239858	ESF 1 NS DA GLORIA
450	MSS	BRUNA SANTOS CELETE CRM 239858	ESF 1 NS DA GLORIA
451	DMS	BRUNA SANTOS CELETE CRM 239858	ESF 1 NS DA GLORIA
452	RADLB	BRUNA SANTOS CELETE CRM 239858	ESF 1 NS DA GLORIA
453	MMDSC	BRUNA SANTOS CELETE CRM 239858	ESF 1 NS DA GLORIA
454	ADM	BRUNA SANTOS CELETE CRM 239858	ESF 1 NS DA GLORIA

455	RGF	BRUNA SANTOS CELETE CRM 239858	ESF 1 NS DA GLORIA
456	FFD	BRUNA SANTOS CELETE CRM 239858	ESF 1 NS DA GLORIA
457	FAD	BRUNA SANTOS CELETE CRM 239858	ESF 1 NS DA GLORIA
458	IFD	BRUNA SANTOS CELETE CRM 239858	ESF 1 NS DA GLORIA
459	ACM	BRUNA SANTOS CELETE CRM 239858	ESF 1 NS DA GLORIA
460	DPRDS	BRUNA SANTOS CELETE CRM 239858	ESF 1 NS DA GLORIA
461	JBPF	BRUNA SANTOS CELETE CRM 239858	ESF 1 NS DA GLORIA
462	MPC	BRUNA SANTOS CELETE CRM 239858	ESF 1 NS DA GLORIA
463	EPC	BRUNA SANTOS CELETE CRM 239858	ESF 1 NS DA GLORIA
464	ARM	BRUNA SANTOS CELETE CRM 239858	ESF 1 NS DA GLORIA
465	JDSD	BRUNA SANTOS CELETE CRM 239858	ESF 1 NS DA GLORIA
466	MCB	BRUNA SANTOS CELETE CRM 239858	ESF 1 NS DA GLORIA
467	GDS	BRUNA SANTOS CELETE CRM 239858	ESF 1 NS DA GLORIA
468	KCA	BRUNA SANTOS CELETE CRM 239858	ESF 1 NS DA GLORIA
469	AQDL	BRUNA SANTOS CELETE CRM 239858	ESF 1 NS DA GLORIA
470	AADSV	BRUNA SANTOS CELETE CRM 239858	ESF 1 NS DA GLORIA
471	RCDS	BRUNA SANTOS CELETE CRM 239858	ESF 1 NS DA GLORIA
472	MMDSC	BRUNA SANTOS CELETE CRM 239858	ESF 1 NS DA GLORIA
473	IPHDS	BRUNA SANTOS CELETE CRM 239858	ESF 1 NS DA GLORIA
474	MLDA	BRUNA SANTOS CELETE CRM 239858	ESF 1 NS DA GLORIA
475	GDOL	BRUNA SANTOS CELETE CRM 239858	ESF 1 NS DA GLORIA
476	MJP	BRUNA SANTOS CELETE CRM 239858	ESF 1 NS DA GLORIA
477	PAD	BRUNA SANTOS CELETE CRM 239858	ESF 1 NS DA GLORIA
478	KDOM	BRUNA SANTOS CELETE CRM 239858	ESF 1 NS DA GLORIA
479	KDSC	BRUNA SANTOS CELETE CRM 239858	ESF 1 NS DA GLORIA
480	LGDS	BRUNA SANTOS CELETE CRM 239858	ESF 1 NS DA GLORIA
481	GADS	BRUNA SANTOS CELETE CRM 239858	ESF 1 NS DA GLORIA

482	JVM	BRUNA SANTOS CELETE CRM 239858	ESF 1 NS DA GLORIA
483	SMNDS	BRUNA SANTOS CELETE CRM 239858	ESF 1 NS DA GLORIA
484	TDCM	BRUNA SANTOS CELETE CRM 239858	ESF 1 NS DA GLORIA
485	AMM	BRUNA SANTOS CELETE CRM 239858	ESF 1 NS DA GLORIA
486	ACDSSM	BRUNA SANTOS CELETE CRM 239858	ESF 1 NS DA GLORIA
487	IFDSM	BRUNA SANTOS CELETE CRM 239858	ESF 1 NS DA GLORIA
488	MDGDSP	BRUNA SANTOS CELETE CRM 239858	ESF 1 NS DA GLORIA
489	RFDS	BRUNA SANTOS CELETE CRM 239858	ESF 1 NS DA GLORIA
490	MADMPDS	BRUNA SANTOS CELETE CRM 239858	ESF 1 NS DA GLORIA
491	JFDB	BRUNA SANTOS CELETE CRM 239858	ESF 1 NS DA GLORIA
492	KVF	BRUNA SANTOS CELETE CRM 239858	ESF 1 NS DA GLORIA
493	LFFDS	BRUNA SANTOS CELETE CRM 239858	ESF 1 NS DA GLORIA
494	MACDJ	BRUNA SANTOS CELETE CRM 239858	ESF 1 NS DA GLORIA
495	RCDS	BRUNA SANTOS CELETE CRM 239858	ESF 1 NS DA GLORIA
496	MJD	BRUNA SANTOS CELETE CRM 239858	ESF 1 NS DA GLORIA
497	ISDSF	BRUNA SANTOS CELETE CRM 239858	ESF 1 NS DA GLORIA
498	LCJDS	BRUNA SANTOS CELETE CRM 239858	ESF 1 NS DA GLORIA
499	ASCDT	BRUNA SANTOS CELETE CRM 239858	ESF 1 NS DA GLORIA
500	MJD	BRUNA SANTOS CELETE CRM 239858	ESF 1 NS DA GLORIA
501	ALCDT	BRUNA SANTOS CELETE CRM 239858	ESF 1 NS DA GLORIA
502	QSCDT	BRUNA SANTOS CELETE CRM 239858	ESF 1 NS DA GLORIA
503	RMB	BRUNA SANTOS CELETE CRM 239858	ESF 1 NS DA GLORIA
504	AAT	BRUNA SANTOS CELETE CRM 239858	ESF 1 NS DA GLORIA
505	ASDJ	BRUNA SANTOS CELETE CRM 239858	ESF 1 NS DA GLORIA
506	AZD	BRUNA SANTOS CELETE CRM 239858	ESF 1 NS DA GLORIA
507	TVM	BRUNA SANTOS CELETE CRM 239858	ESF 1 NS DA GLORIA
508	FMB	BRUNA SANTOS CELETE CRM 239858	ESF 1 NS DA GLORIA

509	VMR	BRUNA SANTOS CELETE CRM 239858	ESF 1 NS DA GLORIA
510	RCDS	BRUNA SANTOS CELETE CRM 239858	ESF 1 NS DA GLORIA
511	FDDS	BRUNA SANTOS CELETE CRM 239858	ESF 1 NS DA GLORIA
512	TCBL	BRUNA SANTOS CELETE CRM 239858	ESF 1 NS DA GLORIA
513	AAC	BRUNA SANTOS CELETE CRM 239858	ESF 1 NS DA GLORIA
514	GHM	BRUNA SANTOS CELETE CRM 239858	ESF 1 NS DA GLORIA
515	EMHDS	BRUNA SANTOS CELETE CRM 239858	ESF 1 NS DA GLORIA
516	RDSP	BRUNA SANTOS CELETE CRM 239858	ESF 1 NS DA GLORIA
517	CEHDSF	BRUNA SANTOS CELETE CRM 239858	ESF 1 NS DA GLORIA
518	CDDBS	BRUNA SANTOS CELETE CRM 239858	ESF 1 NS DA GLORIA
519	MCDS	BRUNA SANTOS CELETE CRM 239858	ESF 1 NS DA GLORIA
520	GBDS	BRUNA SANTOS CELETE CRM 239858	ESF 1 NS DA GLORIA
521	MMHDS	BRUNA SANTOS CELETE CRM 239858	ESF 1 NS DA GLORIA
522	PRDOJ	BRUNA SANTOS CELETE CRM 239858	ESF 1 NS DA GLORIA
523	SRGDS	BRUNA SANTOS CELETE CRM 239858	ESF 1 NS DA GLORIA
524	MDSLN	BRUNA SANTOS CELETE CRM 239858	ESF 1 NS DA GLORIA
525	AEP	BRUNA SANTOS CELETE CRM 239858	ESF 1 NS DA GLORIA
526	BLDCB	BRUNA SANTOS CELETE CRM 239858	ESF 1 NS DA GLORIA
527	AMDC	BRUNA SANTOS CELETE CRM 239858	ESF 1 NS DA GLORIA
528	LCST	BRUNA SANTOS CELETE CRM 239858	ESF 1 NS DA GLORIA
529	FBDSF	BRUNA SANTOS CELETE CRM 239858	ESF 1 NS DA GLORIA
530	VDSF	BRUNA SANTOS CELETE CRM 239858	ESF 1 NS DA GLORIA
531	SDSF	BRUNA SANTOS CELETE CRM 239858	ESF 1 NS DA GLORIA
532	MMJDAG	BRUNA SANTOS CELETE CRM 239858	ESF 1 NS DA GLORIA
533	SRL	BRUNA SANTOS CELETE CRM 239858	ESF 1 NS DA GLORIA
534	SJG	BRUNA SANTOS CELETE CRM 239858	ESF 1 NS DA GLORIA
535	CDDBS	BRUNA SANTOS CELETE CRM 239858	ESF 1 NS DA GLORIA

536	SRS	BRUNA SANTOS CELETE CRM 239858	ESF 1 NS DA GLORIA
537	JPADM	BRUNA SANTOS CELETE CRM 239858	ESF 1 NS DA GLORIA
538	GVVS	BRUNA SANTOS CELETE CRM 239858	ESF 1 NS DA GLORIA
539	LRL	BRUNA SANTOS CELETE CRM 239858	ESF 1 NS DA GLORIA
540	MCDC	BRUNA SANTOS CELETE CRM 239858	ESF 1 NS DA GLORIA
541	SR	BRUNA SANTOS CELETE CRM 239858	ESF 1 NS DA GLORIA
542	MECC	BRUNA SANTOS CELETE CRM 239858	ESF 1 NS DA GLORIA
543	JRFN	BRUNA SANTOS CELETE CRM 239858	ESF 1 NS DA GLORIA
544	MZDC	BRUNA SANTOS CELETE CRM 239858	ESF 1 NS DA GLORIA
545	ABMRS	BRUNA SANTOS CELETE CRM 239858	ESF 1 NS DA GLORIA
546	MDGGL	BRUNA SANTOS CELETE CRM 239858	ESF 1 NS DA GLORIA
547	FL	BRUNA SANTOS CELETE CRM 239858	ESF 1 NS DA GLORIA
548	EADSS	BRUNA SANTOS CELETE CRM 239858	ESF 1 NS DA GLORIA
549	AHC	BRUNA SANTOS CELETE CRM 239858	ESF 1 NS DA GLORIA
550	JJDSN	BRUNA SANTOS CELETE CRM 239858	ESF 1 NS DA GLORIA
551	MRMDC	BRUNA SANTOS CELETE CRM 239858	ESF 1 NS DA GLORIA
552	JDMT	BRUNA SANTOS CELETE CRM 239858	ESF 1 NS DA GLORIA
553	RSS	BRUNA SANTOS CELETE CRM 239858	ESF 1 NS DA GLORIA
554	ALDS	BRUNA SANTOS CELETE CRM 239858	ESF 1 NS DA GLORIA
555	BAE	BRUNA SANTOS CELETE CRM 239858	ESF 1 NS DA GLORIA
556	RODN	BRUNA SANTOS CELETE CRM 239858	ESF 1 NS DA GLORIA
557	SRRD	BRUNA SANTOS CELETE CRM 239858	ESF 1 NS DA GLORIA
558	LCDS	BRUNA SANTOS CELETE CRM 239858	ESF 1 NS DA GLORIA
559	MM	BRUNA SANTOS CELETE CRM 239858	ESF 1 NS DA GLORIA
560	VLSC	BRUNA SANTOS CELETE CRM 239858	ESF 1 NS DA GLORIA
561	MDSC	BRUNA SANTOS CELETE CRM 239858	ESF 1 NS DA GLORIA
562	GDSC	BRUNA SANTOS CELETE CRM 239858	ESF 1 NS DA GLORIA

563	RDSC	BRUNA SANTOS CELETE CRM 239858	ESF 1 NS DA GLORIA
564	CNMDC	BRUNA SANTOS CELETE CRM 239858	ESF 1 NS DA GLORIA
565	HMDSN	BRUNA SANTOS CELETE CRM 239858	ESF 1 NS DA GLORIA
566	CMDSC	BRUNA SANTOS CELETE CRM 239858	ESF 1 NS DA GLORIA
567	ALHC	BRUNA SANTOS CELETE CRM 239858	ESF 1 NS DA GLORIA
568	CDN	BRUNA SANTOS CELETE CRM 239858	ESF 1 NS DA GLORIA
569	PRDO	BRUNA SANTOS CELETE CRM 239858	ESF 1 NS DA GLORIA
570	JDL	BRUNA SANTOS CELETE CRM 239858	ESF 1 NS DA GLORIA
571	BFDS	BRUNA SANTOS CELETE CRM 239858	ESF 1 NS DA GLORIA
572	GRRDSV	BRUNA SANTOS CELETE CRM 239858	ESF 1 NS DA GLORIA
573	JTG	BRUNA SANTOS CELETE CRM 239858	ESF 1 NS DA GLORIA
574	LFDS	BRUNA SANTOS CELETE CRM 239858	ESF 1 NS DA GLORIA
575	HSDSS	BRUNA SANTOS CELETE CRM 239858	ESF 1 NS DA GLORIA
576	JAL	BRUNA SANTOS CELETE CRM 239858	ESF 1 NS DA GLORIA
577	FOB	BRUNA SANTOS CELETE CRM 239858	ESF 1 NS DA GLORIA
578	JADSBF	BRUNA SANTOS CELETE CRM 239858	ESF 1 NS DA GLORIA
579	SHB	BRUNA SANTOS CELETE CRM 239858	ESF 1 NS DA GLORIA
580	BFBB	BRUNA SANTOS CELETE CRM 239858	ESF 1 NS DA GLORIA
581	JADS	BRUNA SANTOS CELETE CRM 239858	ESF 1 NS DA GLORIA
582	DM	BRUNA SANTOS CELETE CRM 239858	ESF 1 NS DA GLORIA
583	MDS	BRUNA SANTOS CELETE CRM 239858	ESF 1 NS DA GLORIA
584	RPDS	BRUNA SANTOS CELETE CRM 239858	ESF 1 NS DA GLORIA
585	VCDAAF	BRUNA SANTOS CELETE CRM 239858	ESF 1 NS DA GLORIA
586	JDDR	BRUNA SANTOS CELETE CRM 239858	ESF 1 NS DA GLORIA
587	MJDS	BRUNA SANTOS CELETE CRM 239858	ESF 1 NS DA GLORIA
588	MDDL	BRUNA SANTOS CELETE CRM 239858	ESF 1 NS DA GLORIA
589	ALDS	RENATA NOGUEIRA MARTINS CRM 146436	ESF 1 NS DA GLORIA

590	LTDC	RENATA NOGUEIRA MARTINS CRM 146436	ESF 1 NS DA GLORIA
591	MAM	RENATA NOGUEIRA MARTINS CRM 146436	ESF 1 NS DA GLORIA
592	SFDO	RENATA NOGUEIRA MARTINS CRM 146436	ESF 1 NS DA GLORIA
593	MVMOM	RENATA NOGUEIRA MARTINS CRM 146436	ESF 1 NS DA GLORIA
594	EGB	RENATA NOGUEIRA MARTINS CRM 146436	ESF 1 NS DA GLORIA
595	SGB	RENATA NOGUEIRA MARTINS CRM 146436	ESF 1 NS DA GLORIA
596	MACDSS	RENATA NOGUEIRA MARTINS CRM 146436	ESF 1 NS DA GLORIA
597	ADPBN	RENATA NOGUEIRA MARTINS CRM 146436	ESF 1 NS DA GLORIA
598	NCDO	RENATA NOGUEIRA MARTINS CRM 146436	ESF 1 NS DA GLORIA
599	VDS	RENATA NOGUEIRA MARTINS CRM 146436	ESF 1 NS DA GLORIA
600	MFDS	RENATA NOGUEIRA MARTINS CRM 146436	ESF 1 NS DA GLORIA
601	PCDS	RENATA NOGUEIRA MARTINS CRM 146436	ESF 1 NS DA GLORIA
602	FLDS	RENATA NOGUEIRA MARTINS CRM 146436	ESF 1 NS DA GLORIA
603	BCMDS	RENATA NOGUEIRA MARTINS CRM 146436	ESF 1 NS DA GLORIA
604	MMM	RENATA NOGUEIRA MARTINS CRM 146436	ESF 1 NS DA GLORIA
605	SHDA	RENATA NOGUEIRA MARTINS CRM 146436	ESF 1 NS DA GLORIA
606	MAM	RENATA NOGUEIRA MARTINS CRM 146436	ESF 1 NS DA GLORIA
607	CDFR	RENATA NOGUEIRA MARTINS CRM 146436	ESF 1 NS DA GLORIA
608	EGCP	RENATA NOGUEIRA MARTINS CRM 146436	ESF 1 NS DA GLORIA
609	SRNDJP	RENATA NOGUEIRA MARTINS CRM 146436	ESF 1 NS DA GLORIA
610	RM	RENATA NOGUEIRA MARTINS CRM 146436	ESF 1 NS DA GLORIA
611	ADFR	RENATA NOGUEIRA MARTINS CRM 146436	ESF 1 NS DA GLORIA
612	LOR	RENATA NOGUEIRA MARTINS CRM 146436	ESF 1 NS DA GLORIA
613	ACSF	RENATA NOGUEIRA MARTINS CRM 146436	ESF 1 NS DA GLORIA
614	CMDSS	RENATA NOGUEIRA MARTINS CRM 146436	ESF 1 NS DA GLORIA
615	AEP	RENATA NOGUEIRA MARTINS CRM 146436	ESF 1 NS DA GLORIA
616	SMDL	RENATA NOGUEIRA MARTINS CRM 146436	ESF 1 NS DA GLORIA

617	SDSB	RENATA NOGUEIRA MARTINS CRM 146436	ESF 1 NS DA GLORIA
618	VMR	RENATA NOGUEIRA MARTINS CRM 146436	ESF 1 NS DA GLORIA
619	MADS	RENATA NOGUEIRA MARTINS CRM 146436	ESF 1 NS DA GLORIA
620	CAOC	RENATA NOGUEIRA MARTINS CRM 146436	ESF 1 NS DA GLORIA
621	MVDVS	RENATA NOGUEIRA MARTINS CRM 146436	ESF 1 NS DA GLORIA
622	SRDJPP	RENATA NOGUEIRA MARTINS CRM 146436	ESF 1 NS DA GLORIA
623	MFDSM	RENATA NOGUEIRA MARTINS CRM 146436	ESF 1 NS DA GLORIA
624	FAP	RENATA NOGUEIRA MARTINS CRM 146436	ESF 1 NS DA GLORIA
625	EBDS	RENATA NOGUEIRA MARTINS CRM 146436	ESF 1 NS DA GLORIA
626	LLC	RITA DE CASSIA PRAZERES MOREIRA CRM 245786	ESF 2 MARACAIBO
627	SAAN	RITA DE CASSIA PRAZERES MOREIRA CRM 245786	ESF 2 MARACAIBO
628	MDLDMC	RITA DE CASSIA PRAZERES MOREIRA CRM 245786	ESF 2 MARACAIBO
629	ADDA	RITA DE CASSIA PRAZERES MOREIRA CRM 245786	ESF 2 MARACAIBO
630	LADSL	RITA DE CASSIA PRAZERES MOREIRA CRM 245786	ESF 2 MARACAIBO
631	ADO	RITA DE CASSIA PRAZERES MOREIRA CRM 245786	ESF 2 MARACAIBO
632	VSDO	RITA DE CASSIA PRAZERES MOREIRA CRM 245786	ESF 2 MARACAIBO
633	ACDO	RITA DE CASSIA PRAZERES MOREIRA CRM 245786	ESF 2 MARACAIBO
634	LAVC	RITA DE CASSIA PRAZERES MOREIRA CRM 245786	ESF 2 MARACAIBO
635	LRDO	RITA DE CASSIA PRAZERES MOREIRA CRM 245786	ESF 2 MARACAIBO
636	KCRDA	RITA DE CASSIA PRAZERES MOREIRA CRM 245786	ESF 2 MARACAIBO
637	JPCG	RITA DE CASSIA PRAZERES MOREIRA CRM 245786	ESF 2 MARACAIBO
638	LDFDS	RITA DE CASSIA PRAZERES MOREIRA CRM 245786	ESF 2 MARACAIBO
639	DMT	RITA DE CASSIA PRAZERES MOREIRA CRM 245786	ESF 2 MARACAIBO
640	DRDLS	RITA DE CASSIA PRAZERES MOREIRA CRM 245786	ESF 2 MARACAIBO
641	AMDS	RITA DE CASSIA PRAZERES MOREIRA CRM 245786	ESF 2 MARACAIBO
642	BIB	RITA DE CASSIA PRAZERES MOREIRA CRM 245786	ESF 2 MARACAIBO
643	MDGDSL	RITA DE CASSIA PRAZERES MOREIRA CRM 245786	ESF 2 MARACAIBO

644	SL	RITA DE CASSIA PRAZERES MOREIRA CRM 245786	ESF 2 MARACAIBO
645	JMG	RITA DE CASSIA PRAZERES MOREIRA CRM 245786	ESF 2 MARACAIBO
646	JCM	RITA DE CASSIA PRAZERES MOREIRA CRM 245786	ESF 2 MARACAIBO
647	JFDS	RITA DE CASSIA PRAZERES MOREIRA CRM 245786	ESF 2 MARACAIBO
648	SCM	RITA DE CASSIA PRAZERES MOREIRA CRM 245786	ESF 2 MARACAIBO
649	EGMDS	RITA DE CASSIA PRAZERES MOREIRA CRM 245786	ESF 2 MARACAIBO
650	TGDS	RITA DE CASSIA PRAZERES MOREIRA CRM 245786	ESF 2 MARACAIBO
651	GBDS	RITA DE CASSIA PRAZERES MOREIRA CRM 245786	ESF 2 MARACAIBO
652	RBTT	RITA DE CASSIA PRAZERES MOREIRA CRM 245786	ESF 2 MARACAIBO
653	BADS	RITA DE CASSIA PRAZERES MOREIRA CRM 245786	ESF 2 MARACAIBO
654	FDSS	RITA DE CASSIA PRAZERES MOREIRA CRM 245786	ESF 2 MARACAIBO
655	EDOR	RITA DE CASSIA PRAZERES MOREIRA CRM 245786	ESF 2 MARACAIBO
656	SLI	RITA DE CASSIA PRAZERES MOREIRA CRM 245786	ESF 2 MARACAIBO
657	SCL	RITA DE CASSIA PRAZERES MOREIRA CRM 245786	ESF 2 MARACAIBO
658	JCV	RITA DE CASSIA PRAZERES MOREIRA CRM 245786	ESF 2 MARACAIBO
659	FLDS	RITA DE CASSIA PRAZERES MOREIRA CRM 245786	ESF 2 MARACAIBO
660	AADAV	RITA DE CASSIA PRAZERES MOREIRA CRM 245786	ESF 2 MARACAIBO
661	MG	RITA DE CASSIA PRAZERES MOREIRA CRM 245786	ESF 2 MARACAIBO
662	MJTCDS	RITA DE CASSIA PRAZERES MOREIRA CRM 245786	ESF 2 MARACAIBO
663	YCPMM	RITA DE CASSIA PRAZERES MOREIRA CRM 245786	ESF 2 MARACAIBO
664	ECS	RITA DE CASSIA PRAZERES MOREIRA CRM 245786	ESF 2 MARACAIBO
665	DSM	RITA DE CASSIA PRAZERES MOREIRA CRM 245786	ESF 2 MARACAIBO
666	IF	RITA DE CASSIA PRAZERES MOREIRA CRM 245786	ESF 2 MARACAIBO
667	HRBN	RITA DE CASSIA PRAZERES MOREIRA CRM 245786	ESF 2 MARACAIBO
668	PLBN	RITA DE CASSIA PRAZERES MOREIRA CRM 245786	ESF 2 MARACAIBO
669	MAAV	RITA DE CASSIA PRAZERES MOREIRA CRM 245786	ESF 2 MARACAIBO
670	RGDSL	RITA DE CASSIA PRAZERES MOREIRA CRM 245786	ESF 2 MARACAIBO

671	SJDP	RITA DE CASSIA PRAZERES MOREIRA CRM 245786	ESF 2 MARACAIBO
672	VLDP	RITA DE CASSIA PRAZERES MOREIRA CRM 245786	ESF 2 MARACAIBO
673	HSDS	RITA DE CASSIA PRAZERES MOREIRA CRM 245786	ESF 2 MARACAIBO
674	CSDSS	RITA DE CASSIA PRAZERES MOREIRA CRM 245786	ESF 2 MARACAIBO
675	MCM	RITA DE CASSIA PRAZERES MOREIRA CRM 245786	ESF 2 MARACAIBO
676	RDSM	RITA DE CASSIA PRAZERES MOREIRA CRM 245786	ESF 2 MARACAIBO
677	BADS	RITA DE CASSIA PRAZERES MOREIRA CRM 245786	ESF 2 MARACAIBO
678	DCDS	RITA DE CASSIA PRAZERES MOREIRA CRM 245786	ESF 2 MARACAIBO
679	JRDO	RITA DE CASSIA PRAZERES MOREIRA CRM 245786	ESF 2 MARACAIBO
680	DGB	RITA DE CASSIA PRAZERES MOREIRA CRM 245786	ESF 2 MARACAIBO
681	RCMRB	RITA DE CASSIA PRAZERES MOREIRA CRM 245786	ESF 2 MARACAIBO
682	ACDS	RITA DE CASSIA PRAZERES MOREIRA CRM 245786	ESF 2 MARACAIBO
683	YVMDS	RITA DE CASSIA PRAZERES MOREIRA CRM 245786	ESF 2 MARACAIBO
684	JP	RITA DE CASSIA PRAZERES MOREIRA CRM 245786	ESF 2 MARACAIBO
685	DDCR	RITA DE CASSIA PRAZERES MOREIRA CRM 245786	ESF 2 MARACAIBO
686	TMDCS	RITA DE CASSIA PRAZERES MOREIRA CRM 245786	ESF 2 MARACAIBO
687	LPDR	RITA DE CASSIA PRAZERES MOREIRA CRM 245786	ESF 2 MARACAIBO
688	MSCC	RITA DE CASSIA PRAZERES MOREIRA CRM 245786	ESF 2 MARACAIBO
689	AGSDS	RITA DE CASSIA PRAZERES MOREIRA CRM 245786	ESF 2 MARACAIBO
690	SBDS	RITA DE CASSIA PRAZERES MOREIRA CRM 245786	ESF 2 MARACAIBO
691	ASDO	RITA DE CASSIA PRAZERES MOREIRA CRM 245786	ESF 2 MARACAIBO
692	MMFJ	RITA DE CASSIA PRAZERES MOREIRA CRM 245786	ESF 2 MARACAIBO
693	SAVDJ	RITA DE CASSIA PRAZERES MOREIRA CRM 245786	ESF 2 MARACAIBO
694	MDLDG0	RITA DE CASSIA PRAZERES MOREIRA CRM 245786	ESF 2 MARACAIBO
695	RCVDC	RITA DE CASSIA PRAZERES MOREIRA CRM 245786	ESF 2 MARACAIBO
696	CDSF	RITA DE CASSIA PRAZERES MOREIRA CRM 245786	ESF 2 MARACAIBO
697	EDSR(	RITA DE CASSIA PRAZERES MOREIRA CRM 245786	ESF 2 MARACAIBO

698	VADS	RITA DE CASSIA PRAZERES MOREIRA CRM 245786	ESF 2 MARACAIBO
699	MABB	RITA DE CASSIA PRAZERES MOREIRA CRM 245786	ESF 2 MARACAIBO
700	JAADS	RITA DE CASSIA PRAZERES MOREIRA CRM 245786	ESF 2 MARACAIBO
701	MDJG	RITA DE CASSIA PRAZERES MOREIRA CRM 245786	ESF 2 MARACAIBO
702	RDCRDL	RITA DE CASSIA PRAZERES MOREIRA CRM 245786	ESF 2 MARACAIBO
703	SRG	RITA DE CASSIA PRAZERES MOREIRA CRM 245786	ESF 2 MARACAIBO
704	JRDS	RITA DE CASSIA PRAZERES MOREIRA CRM 245786	ESF 2 MARACAIBO
705	MESDA	RITA DE CASSIA PRAZERES MOREIRA CRM 245786	ESF 2 MARACAIBO
706	FDSSDC	RITA DE CASSIA PRAZERES MOREIRA CRM 245786	ESF 2 MARACAIBO
707	JSDS	RITA DE CASSIA PRAZERES MOREIRA CRM 245786	ESF 2 MARACAIBO
708	APBDS	RITA DE CASSIA PRAZERES MOREIRA CRM 245786	ESF 2 MARACAIBO
709	NDA	RITA DE CASSIA PRAZERES MOREIRA CRM 245786	ESF 2 MARACAIBO
710	MABDS	RITA DE CASSIA PRAZERES MOREIRA CRM 245786	ESF 2 MARACAIBO
711	SFDC	RITA DE CASSIA PRAZERES MOREIRA CRM 245786	ESF 2 MARACAIBO
712	AAG	RITA DE CASSIA PRAZERES MOREIRA CRM 245786	ESF 2 MARACAIBO
713	EPDOR	RITA DE CASSIA PRAZERES MOREIRA CRM 245786	ESF 2 MARACAIBO
714	IBDF	RITA DE CASSIA PRAZERES MOREIRA CRM 245786	ESF 2 MARACAIBO
715	AF	RITA DE CASSIA PRAZERES MOREIRA CRM 245786	ESF 2 MARACAIBO
716	MADS	RITA DE CASSIA PRAZERES MOREIRA CRM 245786	ESF 2 MARACAIBO
717	VUDM	RITA DE CASSIA PRAZERES MOREIRA CRM 245786	ESF 2 MARACAIBO
718	MRDS	RITA DE CASSIA PRAZERES MOREIRA CRM 245786	ESF 2 MARACAIBO
719	LADM	RITA DE CASSIA PRAZERES MOREIRA CRM 245786	ESF 2 MARACAIBO
720	RDSRDF	RITA DE CASSIA PRAZERES MOREIRA CRM 245786	ESF 2 MARACAIBO
721	JVDSF	RITA DE CASSIA PRAZERES MOREIRA CRM 245786	ESF 2 MARACAIBO
722	EMG	RITA DE CASSIA PRAZERES MOREIRA CRM 245786	ESF 2 MARACAIBO
723	JMC	RITA DE CASSIA PRAZERES MOREIRA CRM 245786	ESF 2 MARACAIBO
724	SMADS	RITA DE CASSIA PRAZERES MOREIRA CRM 245786	ESF 2 MARACAIBO

725	JLDS	RITA DE CASSIA PRAZERES MOREIRA CRM 245786	ESF 2 MARACAIBO
726	ACCDS	RITA DE CASSIA PRAZERES MOREIRA CRM 245786	ESF 2 MARACAIBO
727	JADS	RITA DE CASSIA PRAZERES MOREIRA CRM 245786	ESF 2 MARACAIBO
728	LHADS	RITA DE CASSIA PRAZERES MOREIRA CRM 245786	ESF 2 MARACAIBO
729	MDLODS	RITA DE CASSIA PRAZERES MOREIRA CRM 245786	ESF 2 MARACAIBO
730	NG	RITA DE CASSIA PRAZERES MOREIRA CRM 245786	ESF 2 MARACAIBO
731	GDFM	RITA DE CASSIA PRAZERES MOREIRA CRM 245786	ESF 2 MARACAIBO
732	CMDS	RITA DE CASSIA PRAZERES MOREIRA CRM 245786	ESF 2 MARACAIBO
733	NTDSB	RITA DE CASSIA PRAZERES MOREIRA CRM 245786	ESF 2 MARACAIBO
734	CDJBDS	RITA DE CASSIA PRAZERES MOREIRA CRM 245786	ESF 2 MARACAIBO
735	GSMB	RITA DE CASSIA PRAZERES MOREIRA CRM 245786	ESF 2 MARACAIBO
736	NPB	RITA DE CASSIA PRAZERES MOREIRA CRM 245786	ESF 2 MARACAIBO
737	EGDS	RITA DE CASSIA PRAZERES MOREIRA CRM 245786	ESF 2 MARACAIBO
738	CA	RITA DE CASSIA PRAZERES MOREIRA CRM 245786	ESF 2 MARACAIBO
739	JL	RITA DE CASSIA PRAZERES MOREIRA CRM 245786	ESF 2 MARACAIBO
740	LCR	RITA DE CASSIA PRAZERES MOREIRA CRM 245786	ESF 2 MARACAIBO
741	ERDO	RITA DE CASSIA PRAZERES MOREIRA CRM 245786	ESF 2 MARACAIBO
742	JCM	RITA DE CASSIA PRAZERES MOREIRA CRM 245786	ESF 2 MARACAIBO
743	LLSS	RITA DE CASSIA PRAZERES MOREIRA CRM 245786	ESF 2 MARACAIBO
744	AJM	RITA DE CASSIA PRAZERES MOREIRA CRM 245786	ESF 2 MARACAIBO
745	OAG	RITA DE CASSIA PRAZERES MOREIRA CRM 245786	ESF 2 MARACAIBO
746	IBDO	RITA DE CASSIA PRAZERES MOREIRA CRM 245786	ESF 2 MARACAIBO
747	RHA	RITA DE CASSIA PRAZERES MOREIRA CRM 245786	ESF 2 MARACAIBO
748	ILDS	RITA DE CASSIA PRAZERES MOREIRA CRM 245786	ESF 2 MARACAIBO
749	MADO	RITA DE CASSIA PRAZERES MOREIRA CRM 245786	ESF 2 MARACAIBO
750	LDSP	RITA DE CASSIA PRAZERES MOREIRA CRM 245786	ESF 2 MARACAIBO
751	ACMDC	RITA DE CASSIA PRAZERES MOREIRA CRM 245786	ESF 2 MARACAIBO

752	MB	RITA DE CASSIA PRAZERES MOREIRA CRM 245786	ESF 2 MARACAIBO
753	ARDS	RITA DE CASSIA PRAZERES MOREIRA CRM 245786	ESF 2 MARACAIBO
754	NDSSL	RITA DE CASSIA PRAZERES MOREIRA CRM 245786	ESF 2 MARACAIBO
755	MB	RITA DE CASSIA PRAZERES MOREIRA CRM 245786	ESF 2 MARACAIBO
756	DJLP	RITA DE CASSIA PRAZERES MOREIRA CRM 245786	ESF 2 MARACAIBO
757	PSPT	RITA DE CASSIA PRAZERES MOREIRA CRM 245786	ESF 2 MARACAIBO
758	LADS	RITA DE CASSIA PRAZERES MOREIRA CRM 245786	ESF 2 MARACAIBO
759	RMDLS	RITA DE CASSIA PRAZERES MOREIRA CRM 245786	ESF 2 MARACAIBO
760	ADCS	RITA DE CASSIA PRAZERES MOREIRA CRM 245786	ESF 2 MARACAIBO
761	VDS	RITA DE CASSIA PRAZERES MOREIRA CRM 245786	ESF 2 MARACAIBO
762	PHADS	RITA DE CASSIA PRAZERES MOREIRA CRM 245786	ESF 2 MARACAIBO
763	ROGU0	RITA DE CASSIA PRAZERES MOREIRA CRM 245786	ESF 2 MARACAIBO
764	AIDCS	RITA DE CASSIA PRAZERES MOREIRA CRM 245786	ESF 2 MARACAIBO
765	ATV	RITA DE CASSIA PRAZERES MOREIRA CRM 245786	ESF 2 MARACAIBO
766	CHDS	RITA DE CASSIA PRAZERES MOREIRA CRM 245786	ESF 2 MARACAIBO
767	AMTDS	RITA DE CASSIA PRAZERES MOREIRA CRM 245786	ESF 2 MARACAIBO
768	MICG	RITA DE CASSIA PRAZERES MOREIRA CRM 245786	ESF 2 MARACAIBO
769	MDAG	RITA DE CASSIA PRAZERES MOREIRA CRM 245786	ESF 2 MARACAIBO
770	JRP	RITA DE CASSIA PRAZERES MOREIRA CRM 245786	ESF 2 MARACAIBO
771	NVDJ	RITA DE CASSIA PRAZERES MOREIRA CRM 245786	ESF 2 MARACAIBO
772	MMDJS	RITA DE CASSIA PRAZERES MOREIRA CRM 245786	ESF 2 MARACAIBO
773	MADO	RITA DE CASSIA PRAZERES MOREIRA CRM 245786	ESF 2 MARACAIBO
774	AMDA	RITA DE CASSIA PRAZERES MOREIRA CRM 245786	ESF 2 MARACAIBO
775	AFDO	RITA DE CASSIA PRAZERES MOREIRA CRM 245786	ESF 2 MARACAIBO
776	EPDS	RITA DE CASSIA PRAZERES MOREIRA CRM 245786	ESF 2 MARACAIBO
777	RCDS	RITA DE CASSIA PRAZERES MOREIRA CRM 245786	ESF 2 MARACAIBO
778	FDS	RITA DE CASSIA PRAZERES MOREIRA CRM 245786	ESF 2 MARACAIBO

779	OADS	RITA DE CASSIA PRAZERES MOREIRA CRM 245786	ESF 2 MARACAIBO
780	LGDSSDC	RITA DE CASSIA PRAZERES MOREIRA CRM 245786	ESF 2 MARACAIBO
781	ADM	RITA DE CASSIA PRAZERES MOREIRA CRM 245786	ESF 2 MARACAIBO
782	LLDS	RITA DE CASSIA PRAZERES MOREIRA CRM 245786	ESF 2 MARACAIBO
783	MCM	RITA DE CASSIA PRAZERES MOREIRA CRM 245786	ESF 2 MARACAIBO
784	MDS	RITA DE CASSIA PRAZERES MOREIRA CRM 245786	ESF 2 MARACAIBO
785	SMDS	RITA DE CASSIA PRAZERES MOREIRA CRM 245786	ESF 2 MARACAIBO
786	SADJ	RITA DE CASSIA PRAZERES MOREIRA CRM 245786	ESF 2 MARACAIBO
787	EDR	RITA DE CASSIA PRAZERES MOREIRA CRM 245786	ESF 2 MARACAIBO
788	MEDS	RITA DE CASSIA PRAZERES MOREIRA CRM 245786	ESF 2 MARACAIBO
789	ARBD	RITA DE CASSIA PRAZERES MOREIRA CRM 245786	ESF 2 MARACAIBO
790	RDCSS	RITA DE CASSIA PRAZERES MOREIRA CRM 245786	ESF 2 MARACAIBO
791	ADMMH	RITA DE CASSIA PRAZERES MOREIRA CRM 245786	ESF 2 MARACAIBO
792	LMGM	RITA DE CASSIA PRAZERES MOREIRA CRM 245786	ESF 2 MARACAIBO
793	LPPZDL	RITA DE CASSIA PRAZERES MOREIRA CRM 245786	ESF 2 MARACAIBO
794	IDFN	RITA DE CASSIA PRAZERES MOREIRA CRM 245786	ESF 2 MARACAIBO
795	SHRR	RITA DE CASSIA PRAZERES MOREIRA CRM 245786	ESF 2 MARACAIBO
796	GZDL	RITA DE CASSIA PRAZERES MOREIRA CRM 245786	ESF 2 MARACAIBO
797	YCPMM	RITA DE CASSIA PRAZERES MOREIRA CRM 245786	ESF 2 MARACAIBO
798	LGPZDL	RITA DE CASSIA PRAZERES MOREIRA CRM 245786	ESF 2 MARACAIBO
799	MAGB	RITA DE CASSIA PRAZERES MOREIRA CRM 245786	ESF 2 MARACAIBO
800	IDPG	RITA DE CASSIA PRAZERES MOREIRA CRM 245786	ESF 2 MARACAIBO
801	PNDS	RITA DE CASSIA PRAZERES MOREIRA CRM 245786	ESF 2 MARACAIBO
802	CDDPD	RITA DE CASSIA PRAZERES MOREIRA CRM 245786	ESF 2 MARACAIBO
803	MNDS	RITA DE CASSIA PRAZERES MOREIRA CRM 245786	ESF 2 MARACAIBO
804	JNB	RITA DE CASSIA PRAZERES MOREIRA CRM 245786	ESF 2 MARACAIBO
805	SADS	RITA DE CASSIA PRAZERES MOREIRA CRM 245786	ESF 2 MARACAIBO

806	BVM	RITA DE CASSIA PRAZERES MOREIRA CRM 245786	ESF 2 MARACAIBO
807	GD	RITA DE CASSIA PRAZERES MOREIRA CRM 245786	ESF 2 MARACAIBO
808	LFT	RITA DE CASSIA PRAZERES MOREIRA CRM 245786	ESF 2 MARACAIBO
809	KNDSSM	RITA DE CASSIA PRAZERES MOREIRA CRM 245786	ESF 2 MARACAIBO
810	HPNC	RITA DE CASSIA PRAZERES MOREIRA CRM 245786	ESF 2 MARACAIBO
811	RDM	RITA DE CASSIA PRAZERES MOREIRA CRM 245786	ESF 2 MARACAIBO
812	JDS	RITA DE CASSIA PRAZERES MOREIRA CRM 245786	ESF 2 MARACAIBO
813	MLDSBR	RITA DE CASSIA PRAZERES MOREIRA CRM 245786	ESF 2 MARACAIBO
814	MDCDS	RITA DE CASSIA PRAZERES MOREIRA CRM 245786	ESF 2 MARACAIBO
815	JODS	RITA DE CASSIA PRAZERES MOREIRA CRM 245786	ESF 2 MARACAIBO
816	SADA	RITA DE CASSIA PRAZERES MOREIRA CRM 245786	ESF 2 MARACAIBO
817	LVDS	RITA DE CASSIA PRAZERES MOREIRA CRM 245786	ESF 2 MARACAIBO
818	AMDS	RITA DE CASSIA PRAZERES MOREIRA CRM 245786	ESF 2 MARACAIBO
819	MDCSS	RITA DE CASSIA PRAZERES MOREIRA CRM 245786	ESF 2 MARACAIBO
820	JFDS	RITA DE CASSIA PRAZERES MOREIRA CRM 245786	ESF 2 MARACAIBO
821	FMA	RITA DE CASSIA PRAZERES MOREIRA CRM 245786	ESF 2 MARACAIBO
822	MJO	RITA DE CASSIA PRAZERES MOREIRA CRM 245786	ESF 2 MARACAIBO
823	EAPDS	RITA DE CASSIA PRAZERES MOREIRA CRM 245786	ESF 2 MARACAIBO
824	MADON	RITA DE CASSIA PRAZERES MOREIRA CRM 245786	ESF 2 MARACAIBO
825	SAS	RITA DE CASSIA PRAZERES MOREIRA CRM 245786	ESF 2 MARACAIBO
826	GFDC	RITA DE CASSIA PRAZERES MOREIRA CRM 245786	ESF 2 MARACAIBO
827	MJA	RITA DE CASSIA PRAZERES MOREIRA CRM 245786	ESF 2 MARACAIBO
828	ARBD	RITA DE CASSIA PRAZERES MOREIRA CRM 245786	ESF 2 MARACAIBO
829	CNF	RITA DE CASSIA PRAZERES MOREIRA CRM 245786	ESF 2 MARACAIBO
830	ARBD	RITA DE CASSIA PRAZERES MOREIRA CRM 245786	ESF 2 MARACAIBO
831	MDLADB	RITA DE CASSIA PRAZERES MOREIRA CRM 245786	ESF 2 MARACAIBO
832	MBC	RITA DE CASSIA PRAZERES MOREIRA CRM 245786	ESF 2 MARACAIBO

833	MBDT	RITA DE CASSIA PRAZERES MOREIRA CRM 245786	ESF 2 MARACAIBO
834	GMDT	RITA DE CASSIA PRAZERES MOREIRA CRM 245786	ESF 2 MARACAIBO
835	MDFSDS	RITA DE CASSIA PRAZERES MOREIRA CRM 245786	ESF 2 MARACAIBO
836	JDS	RITA DE CASSIA PRAZERES MOREIRA CRM 245786	ESF 2 MARACAIBO
837	AMDS	RITA DE CASSIA PRAZERES MOREIRA CRM 245786	ESF 2 MARACAIBO
838	MGGDS	RITA DE CASSIA PRAZERES MOREIRA CRM 245786	ESF 2 MARACAIBO
839	JTADS	RITA DE CASSIA PRAZERES MOREIRA CRM 245786	ESF 2 MARACAIBO
840	ICDOA	RITA DE CASSIA PRAZERES MOREIRA CRM 245786	ESF 2 MARACAIBO
841	VOHG	RITA DE CASSIA PRAZERES MOREIRA CRM 245786	ESF 2 MARACAIBO
842	PADS	RITA DE CASSIA PRAZERES MOREIRA CRM 245786	ESF 2 MARACAIBO
843	LSMDS	RITA DE CASSIA PRAZERES MOREIRA CRM 245786	ESF 2 MARACAIBO
844	NADSCDS	RITA DE CASSIA PRAZERES MOREIRA CRM 245786	ESF 2 MARACAIBO
845	KSDPJ	RITA DE CASSIA PRAZERES MOREIRA CRM 245786	ESF 2 MARACAIBO
846	CSDA	RITA DE CASSIA PRAZERES MOREIRA CRM 245786	ESF 2 MARACAIBO
847	HAGDS	RITA DE CASSIA PRAZERES MOREIRA CRM 245786	ESF 2 MARACAIBO
848	ALPG	RITA DE CASSIA PRAZERES MOREIRA CRM 245786	ESF 2 MARACAIBO
849	MCMDS	RITA DE CASSIA PRAZERES MOREIRA CRM 245786	ESF 2 MARACAIBO
850	MTA	RITA DE CASSIA PRAZERES MOREIRA CRM 245786	ESF 2 MARACAIBO
851	KRAN	RITA DE CASSIA PRAZERES MOREIRA CRM 245786	ESF 2 MARACAIBO
852	SBSDF	RITA DE CASSIA PRAZERES MOREIRA CRM 245786	ESF 2 MARACAIBO
853	MSF	RITA DE CASSIA PRAZERES MOREIRA CRM 245786	ESF 2 MARACAIBO
854	JLDS	RITA DE CASSIA PRAZERES MOREIRA CRM 245786	ESF 2 MARACAIBO
855	MCDO	RITA DE CASSIA PRAZERES MOREIRA CRM 245786	ESF 2 MARACAIBO
856	MBPDSC	RITA DE CASSIA PRAZERES MOREIRA CRM 245786	ESF 2 MARACAIBO
857	JADLC	RITA DE CASSIA PRAZERES MOREIRA CRM 245786	ESF 2 MARACAIBO
858	JDLC	RITA DE CASSIA PRAZERES MOREIRA CRM 245786	ESF 2 MARACAIBO
859	MWTPF	RITA DE CASSIA PRAZERES MOREIRA CRM 245786	ESF 2 MARACAIBO

860	DARDS	RITA DE CASSIA PRAZERES MOREIRA CRM 245786	ESF 2 MARACAIBO
861	LDDS	RITA DE CASSIA PRAZERES MOREIRA CRM 245786	ESF 2 MARACAIBO
862	MCM	RITA DE CASSIA PRAZERES MOREIRA CRM 245786	ESF 2 MARACAIBO
863	EDR	RITA DE CASSIA PRAZERES MOREIRA CRM 245786	ESF 2 MARACAIBO
864	TDFDSN	RITA DE CASSIA PRAZERES MOREIRA CRM 245786	ESF 2 MARACAIBO
865	TDSC	RITA DE CASSIA PRAZERES MOREIRA CRM 245786	ESF 2 MARACAIBO
866	JCDS	RITA DE CASSIA PRAZERES MOREIRA CRM 245786	ESF 2 MARACAIBO
867	BIB	RITA DE CASSIA PRAZERES MOREIRA CRM 245786	ESF 2 MARACAIBO
868	LC	RITA DE CASSIA PRAZERES MOREIRA CRM 245786	ESF 2 MARACAIBO
869	RMGL	RITA DE CASSIA PRAZERES MOREIRA CRM 245786	ESF 2 MARACAIBO
870	NRDC	RITA DE CASSIA PRAZERES MOREIRA CRM 245786	ESF 2 MARACAIBO
871	LEDJS	RITA DE CASSIA PRAZERES MOREIRA CRM 245786	ESF 2 MARACAIBO
872	TRCDS	RITA DE CASSIA PRAZERES MOREIRA CRM 245786	ESF 2 MARACAIBO
873	RDCH	RITA DE CASSIA PRAZERES MOREIRA CRM 245786	ESF 2 MARACAIBO
874	DCDS	RITA DE CASSIA PRAZERES MOREIRA CRM 245786	ESF 2 MARACAIBO
875	CNT	RITA DE CASSIA PRAZERES MOREIRA CRM 245786	ESF 2 MARACAIBO
876	MBP	RITA DE CASSIA PRAZERES MOREIRA CRM 245786	ESF 2 MARACAIBO
877	NGDCJ	RITA DE CASSIA PRAZERES MOREIRA CRM 245786	ESF 2 MARACAIBO
878	ACDC	RITA DE CASSIA PRAZERES MOREIRA CRM 245786	ESF 2 MARACAIBO
879	FDSS	RITA DE CASSIA PRAZERES MOREIRA CRM 245786	ESF 2 MARACAIBO
880	EADS	RITA DE CASSIA PRAZERES MOREIRA CRM 245786	ESF 2 MARACAIBO
881	FMDSS	RITA DE CASSIA PRAZERES MOREIRA CRM 245786	ESF 2 MARACAIBO
882	DTO	RITA DE CASSIA PRAZERES MOREIRA CRM 245786	ESF 2 MARACAIBO
883	JMPB	RITA DE CASSIA PRAZERES MOREIRA CRM 245786	ESF 2 MARACAIBO
884	AFF	RITA DE CASSIA PRAZERES MOREIRA CRM 245786	ESF 2 MARACAIBO
885	JTDC	RITA DE CASSIA PRAZERES MOREIRA CRM 245786	ESF 2 MARACAIBO
886	RMDJDC	RITA DE CASSIA PRAZERES MOREIRA CRM 245786	ESF 2 MARACAIBO

887	ESF	RITA DE CASSIA PRAZERES MOREIRA CRM 245786	ESF 2 MARACAIBO
888	MRBDS	RITA DE CASSIA PRAZERES MOREIRA CRM 245786	ESF 2 MARACAIBO
889	IBDS	RITA DE CASSIA PRAZERES MOREIRA CRM 245786	ESF 2 MARACAIBO
890	MCADSS	RITA DE CASSIA PRAZERES MOREIRA CRM 245786	ESF 2 MARACAIBO
891	DARM	RITA DE CASSIA PRAZERES MOREIRA CRM 245786	ESF 2 MARACAIBO
892	MPJDO	RITA DE CASSIA PRAZERES MOREIRA CRM 245786	ESF 2 MARACAIBO
893	RCPDO	RITA DE CASSIA PRAZERES MOREIRA CRM 245786	ESF 2 MARACAIBO
894	LBDSS	RITA DE CASSIA PRAZERES MOREIRA CRM 245786	ESF 2 MARACAIBO
895	FIC	RITA DE CASSIA PRAZERES MOREIRA CRM 245786	ESF 2 MARACAIBO
896	SBC	RITA DE CASSIA PRAZERES MOREIRA CRM 245786	ESF 2 MARACAIBO
897	NMDS	RITA DE CASSIA PRAZERES MOREIRA CRM 245786	ESF 2 MARACAIBO
898	JPDS	RITA DE CASSIA PRAZERES MOREIRA CRM 245786	ESF 2 MARACAIBO
899	CRA	RITA DE CASSIA PRAZERES MOREIRA CRM 245786	ESF 2 MARACAIBO
900	AMDS	RITA DE CASSIA PRAZERES MOREIRA CRM 245786	ESF 2 MARACAIBO
901	KCDSA	RITA DE CASSIA PRAZERES MOREIRA CRM 245786	ESF 2 MARACAIBO
902	RADS	RITA DE CASSIA PRAZERES MOREIRA CRM 245786	ESF 2 MARACAIBO
903	SLDS	RITA DE CASSIA PRAZERES MOREIRA CRM 245786	ESF 2 MARACAIBO
904	MLDSA	RITA DE CASSIA PRAZERES MOREIRA CRM 245786	ESF 2 MARACAIBO
905	DLCS	RITA DE CASSIA PRAZERES MOREIRA CRM 245786	ESF 2 MARACAIBO
906	MFDM	RITA DE CASSIA PRAZERES MOREIRA CRM 245786	ESF 2 MARACAIBO
907	SM	RITA DE CASSIA PRAZERES MOREIRA CRM 245786	ESF 2 MARACAIBO
908	BIB	RITA DE CASSIA PRAZERES MOREIRA CRM 245786	ESF 2 MARACAIBO
909	TVDSM	RITA DE CASSIA PRAZERES MOREIRA CRM 245786	ESF 2 MARACAIBO
910	DM	RITA DE CASSIA PRAZERES MOREIRA CRM 245786	ESF 2 MARACAIBO
911	CAG	RITA DE CASSIA PRAZERES MOREIRA CRM 245786	ESF 2 MARACAIBO
912	JGABDS	RITA DE CASSIA PRAZERES MOREIRA CRM 245786	ESF 2 MARACAIBO
913	DHB	RITA DE CASSIA PRAZERES MOREIRA CRM 245786	ESF 2 MARACAIBO

914	RABDS	RITA DE CASSIA PRAZERES MOREIRA CRM 245786	ESF 2 MARACAIBO
915	MRBDB	RITA DE CASSIA PRAZERES MOREIRA CRM 245786	ESF 2 MARACAIBO
916	JCDSDP	RITA DE CASSIA PRAZERES MOREIRA CRM 245786	ESF 2 MARACAIBO
917	IDSO	RITA DE CASSIA PRAZERES MOREIRA CRM 245786	ESF 2 MARACAIBO
918	MGDSLF	RITA DE CASSIA PRAZERES MOREIRA CRM 245786	ESF 2 MARACAIBO
919	JPRDS	RITA DE CASSIA PRAZERES MOREIRA CRM 245786	ESF 2 MARACAIBO
920	ARDS	RITA DE CASSIA PRAZERES MOREIRA CRM 245786	ESF 2 MARACAIBO
921	RCRS	RITA DE CASSIA PRAZERES MOREIRA CRM 245786	ESF 2 MARACAIBO
922	SSDSP	RITA DE CASSIA PRAZERES MOREIRA CRM 245786	ESF 2 MARACAIBO
923	AFD	RITA DE CASSIA PRAZERES MOREIRA CRM 245786	ESF 2 MARACAIBO
924	IDSVL	RITA DE CASSIA PRAZERES MOREIRA CRM 245786	ESF 2 MARACAIBO
925	RDAC	RITA DE CASSIA PRAZERES MOREIRA CRM 245786	ESF 2 MARACAIBO
926	JCDSDC	RITA DE CASSIA PRAZERES MOREIRA CRM 245786	ESF 2 MARACAIBO
927	JDAC	RITA DE CASSIA PRAZERES MOREIRA CRM 245786	ESF 2 MARACAIBO
928	ECL	RITA DE CASSIA PRAZERES MOREIRA CRM 245786	ESF 2 MARACAIBO
929	CLDSF	RITA DE CASSIA PRAZERES MOREIRA CRM 245786	ESF 2 MARACAIBO
930	MACRV	RITA DE CASSIA PRAZERES MOREIRA CRM 245786	ESF 2 MARACAIBO
931	DTCO	RITA DE CASSIA PRAZERES MOREIRA CRM 245786	ESF 2 MARACAIBO
932	OR	RITA DE CASSIA PRAZERES MOREIRA CRM 245786	ESF 2 MARACAIBO
933	NDS	RITA DE CASSIA PRAZERES MOREIRA CRM 245786	ESF 2 MARACAIBO
934	MLDS	RITA DE CASSIA PRAZERES MOREIRA CRM 245786	ESF 2 MARACAIBO
935	KAP	RITA DE CASSIA PRAZERES MOREIRA CRM 245786	ESF 2 MARACAIBO
936	ATCO	RITA DE CASSIA PRAZERES MOREIRA CRM 245786	ESF 2 MARACAIBO
937	SRG	RITA DE CASSIA PRAZERES MOREIRA CRM 245786	ESF 2 MARACAIBO
938	JVDSM	RITA DE CASSIA PRAZERES MOREIRA CRM 245786	ESF 2 MARACAIBO
939	ADLN	RITA DE CASSIA PRAZERES MOREIRA CRM 245786	ESF 2 MARACAIBO
940	RMGL	RITA DE CASSIA PRAZERES MOREIRA CRM 245786	ESF 2 MARACAIBO

941	MASDS	RITA DE CASSIA PRAZERES MOREIRA CRM 245786	ESF 2 MARACAIBO
942	AGS	RITA DE CASSIA PRAZERES MOREIRA CRM 245786	ESF 2 MARACAIBO
943	FADS	RITA DE CASSIA PRAZERES MOREIRA CRM 245786	ESF 2 MARACAIBO
944	DAF	RITA DE CASSIA PRAZERES MOREIRA CRM 245786	ESF 2 MARACAIBO
945	AAB	RITA DE CASSIA PRAZERES MOREIRA CRM 245786	ESF 2 MARACAIBO
946	PALDO	RITA DE CASSIA PRAZERES MOREIRA CRM 245786	ESF 2 MARACAIBO
947	APDMR	RITA DE CASSIA PRAZERES MOREIRA CRM 245786	ESF 2 MARACAIBO
948	LADCL	RITA DE CASSIA PRAZERES MOREIRA CRM 245786	ESF 2 MARACAIBO
949	PLDS	RITA DE CASSIA PRAZERES MOREIRA CRM 245786	ESF 2 MARACAIBO
950	EACR	RITA DE CASSIA PRAZERES MOREIRA CRM 245786	ESF 2 MARACAIBO
951	MRPDS	RITA DE CASSIA PRAZERES MOREIRA CRM 245786	ESF 2 MARACAIBO
952	RV	RITA DE CASSIA PRAZERES MOREIRA CRM 245786	ESF 2 MARACAIBO
953	FDSA	RITA DE CASSIA PRAZERES MOREIRA CRM 245786	ESF 2 MARACAIBO
954	EDNR	RITA DE CASSIA PRAZERES MOREIRA CRM 245786	ESF 2 MARACAIBO
955	ABAV	RITA DE CASSIA PRAZERES MOREIRA CRM 245786	ESF 2 MARACAIBO
956	LDCV	RITA DE CASSIA PRAZERES MOREIRA CRM 245786	ESF 2 MARACAIBO
957	EF	RITA DE CASSIA PRAZERES MOREIRA CRM 245786	ESF 2 MARACAIBO
958	BPDT	RITA DE CASSIA PRAZERES MOREIRA CRM 245786	ESF 2 MARACAIBO
959	ARDS	RITA DE CASSIA PRAZERES MOREIRA CRM 245786	ESF 2 MARACAIBO
960	MJMG	RITA DE CASSIA PRAZERES MOREIRA CRM 245786	ESF 2 MARACAIBO
961	AMDS	RITA DE CASSIA PRAZERES MOREIRA CRM 245786	ESF 2 MARACAIBO
962	ERDOM	RITA DE CASSIA PRAZERES MOREIRA CRM 245786	ESF 2 MARACAIBO
963	ICMDS	RITA DE CASSIA PRAZERES MOREIRA CRM 245786	ESF 2 MARACAIBO
964	ADOP	RITA DE CASSIA PRAZERES MOREIRA CRM 245786	ESF 2 MARACAIBO
965	MALDA	RITA DE CASSIA PRAZERES MOREIRA CRM 245786	ESF 2 MARACAIBO
966	LPDS	RITA DE CASSIA PRAZERES MOREIRA CRM 245786	ESF 2 MARACAIBO
967	TPDS	RITA DE CASSIA PRAZERES MOREIRA CRM 245786	ESF 2 MARACAIBO

968	IDSVL	RITA DE CASSIA PRAZERES MOREIRA CRM 245786	ESF 2 MARACAIBO
969	CTDL	RITA DE CASSIA PRAZERES MOREIRA CRM 245786	ESF 2 MARACAIBO
970	JEC	RITA DE CASSIA PRAZERES MOREIRA CRM 245786	ESF 2 MARACAIBO
971	JLDC	RITA DE CASSIA PRAZERES MOREIRA CRM 245786	ESF 2 MARACAIBO
972	ALDS	RITA DE CASSIA PRAZERES MOREIRA CRM 245786	ESF 2 MARACAIBO
973	JODS	RITA DE CASSIA PRAZERES MOREIRA CRM 245786	ESF 2 MARACAIBO
974	SA	RITA DE CASSIA PRAZERES MOREIRA CRM 245786	ESF 2 MARACAIBO
975	CGDF	RITA DE CASSIA PRAZERES MOREIRA CRM 245786	ESF 2 MARACAIBO
976	SDSVM	RITA DE CASSIA PRAZERES MOREIRA CRM 245786	ESF 2 MARACAIBO
977	MCM	RITA DE CASSIA PRAZERES MOREIRA CRM 245786	ESF 2 MARACAIBO
978	LDSDP	RITA DE CASSIA PRAZERES MOREIRA CRM 245786	ESF 2 MARACAIBO
979	JRDS	RITA DE CASSIA PRAZERES MOREIRA CRM 245786	ESF 2 MARACAIBO
980	RMCF	RITA DE CASSIA PRAZERES MOREIRA CRM 245786	ESF 2 MARACAIBO
981	CGV	RITA DE CASSIA PRAZERES MOREIRA CRM 245786	ESF 2 MARACAIBO
982	ERDA	RITA DE CASSIA PRAZERES MOREIRA CRM 245786	ESF 2 MARACAIBO
983	CBDS	RITA DE CASSIA PRAZERES MOREIRA CRM 245786	ESF 2 MARACAIBO
984	SJDN	RITA DE CASSIA PRAZERES MOREIRA CRM 245786	ESF 2 MARACAIBO
985	JCPDT	RITA DE CASSIA PRAZERES MOREIRA CRM 245786	ESF 2 MARACAIBO
986	MSDL	RITA DE CASSIA PRAZERES MOREIRA CRM 245786	ESF 2 MARACAIBO
987	JRDL	RITA DE CASSIA PRAZERES MOREIRA CRM 245786	ESF 2 MARACAIBO
988	LDA	RITA DE CASSIA PRAZERES MOREIRA CRM 245786	ESF 2 MARACAIBO
989	JSDS	RITA DE CASSIA PRAZERES MOREIRA CRM 245786	ESF 2 MARACAIBO
990	JDS	RITA DE CASSIA PRAZERES MOREIRA CRM 245786	ESF 2 MARACAIBO
991	ERP	RITA DE CASSIA PRAZERES MOREIRA CRM 245786	ESF 2 MARACAIBO
992	MACDA	RITA DE CASSIA PRAZERES MOREIRA CRM 245786	ESF 2 MARACAIBO
993	CELDS	RITA DE CASSIA PRAZERES MOREIRA CRM 245786	ESF 2 MARACAIBO
994	IDFN	RITA DE CASSIA PRAZERES MOREIRA CRM 245786	ESF 2 MARACAIBO

995	CPDSB	RITA DE CASSIA PRAZERES MOREIRA CRM 245786	ESF 2 MARACAIBO
996	YVMDS	RITA DE CASSIA PRAZERES MOREIRA CRM 245786	ESF 2 MARACAIBO
997	MVAR	RITA DE CASSIA PRAZERES MOREIRA CRM 245786	ESF 2 MARACAIBO
998	NBDS	RITA DE CASSIA PRAZERES MOREIRA CRM 245786	ESF 2 MARACAIBO
999	RCMRB	RITA DE CASSIA PRAZERES MOREIRA CRM 245786	ESF 2 MARACAIBO
1000	ACBG	RITA DE CASSIA PRAZERES MOREIRA CRM 245786	ESF 2 MARACAIBO
1001	PDCB	RITA DE CASSIA PRAZERES MOREIRA CRM 245786	ESF 2 MARACAIBO
1002	JCDS	RITA DE CASSIA PRAZERES MOREIRA CRM 245786	ESF 2 MARACAIBO
1003	NOG	RITA DE CASSIA PRAZERES MOREIRA CRM 245786	ESF 2 MARACAIBO
1004	AAC	RITA DE CASSIA PRAZERES MOREIRA CRM 245786	ESF 2 MARACAIBO
1005	MMABM	RITA DE CASSIA PRAZERES MOREIRA CRM 245786	ESF 2 MARACAIBO
1006	BLDS	RITA DE CASSIA PRAZERES MOREIRA CRM 245786	ESF 2 MARACAIBO
1007	BLDC	RITA DE CASSIA PRAZERES MOREIRA CRM 245786	ESF 2 MARACAIBO
1008	NSDOR	RITA DE CASSIA PRAZERES MOREIRA CRM 245786	ESF 2 MARACAIBO
1009	PLBN	RITA DE CASSIA PRAZERES MOREIRA CRM 245786	ESF 2 MARACAIBO
1010	HRBN	RITA DE CASSIA PRAZERES MOREIRA CRM 245786	ESF 2 MARACAIBO
1011	BPPDS	RITA DE CASSIA PRAZERES MOREIRA CRM 245786	ESF 2 MARACAIBO
1012	TADM	RITA DE CASSIA PRAZERES MOREIRA CRM 245786	ESF 2 MARACAIBO
1013	JCV	RITA DE CASSIA PRAZERES MOREIRA CRM 245786	ESF 2 MARACAIBO
1014	ZDS	RITA DE CASSIA PRAZERES MOREIRA CRM 245786	ESF 2 MARACAIBO
1015	RDJDS	RITA DE CASSIA PRAZERES MOREIRA CRM 245786	ESF 2 MARACAIBO
1016	MG	RITA DE CASSIA PRAZERES MOREIRA CRM 245786	ESF 2 MARACAIBO
1017	TVDSM	RITA DE CASSIA PRAZERES MOREIRA CRM 245786	ESF 2 MARACAIBO
1018	TVDS	RITA DE CASSIA PRAZERES MOREIRA CRM 245786	ESF 2 MARACAIBO
1019	RDSA	RITA DE CASSIA PRAZERES MOREIRA CRM 245786	ESF 2 MARACAIBO
1020	WF	RITA DE CASSIA PRAZERES MOREIRA CRM 245786	ESF 2 MARACAIBO
1021	MLSSDS	RITA DE CASSIA PRAZERES MOREIRA CRM 245786	ESF 2 MARACAIBO

1022	MDS	RITA DE CASSIA PRAZERES MOREIRA CRM 245786	ESF 2 MARACAIBO
1023	MCB	RITA DE CASSIA PRAZERES MOREIRA CRM 245786	ESF 2 MARACAIBO
1024	ADO	RITA DE CASSIA PRAZERES MOREIRA CRM 245786	ESF 2 MARACAIBO
1025	JVC	RITA DE CASSIA PRAZERES MOREIRA CRM 245786	ESF 2 MARACAIBO
1026	ADCJ	RITA DE CASSIA PRAZERES MOREIRA CRM 245786	ESF 2 MARACAIBO
1027	AADAV	RITA DE CASSIA PRAZERES MOREIRA CRM 245786	ESF 2 MARACAIBO
1028	LML	RITA DE CASSIA PRAZERES MOREIRA CRM 245786	ESF 2 MARACAIBO
1029	MEAP	RITA DE CASSIA PRAZERES MOREIRA CRM 245786	ESF 2 MARACAIBO
1030	ETRPDS	RITA DE CASSIA PRAZERES MOREIRA CRM 245786	ESF 2 MARACAIBO
1031	MPDR	RITA DE CASSIA PRAZERES MOREIRA CRM 245786	ESF 2 MARACAIBO
1032	MADS	RITA DE CASSIA PRAZERES MOREIRA CRM 245786	ESF 2 MARACAIBO
1033	AOMF	RITA DE CASSIA PRAZERES MOREIRA CRM 245786	ESF 2 MARACAIBO
1034	POLC	RITA DE CASSIA PRAZERES MOREIRA CRM 245786	ESF 2 MARACAIBO
1035	LCDS	RITA DE CASSIA PRAZERES MOREIRA CRM 245786	ESF 2 MARACAIBO
1036	NDS	RITA DE CASSIA PRAZERES MOREIRA CRM 245786	ESF 2 MARACAIBO
1037	SNDCS	RITA DE CASSIA PRAZERES MOREIRA CRM 245786	ESF 2 MARACAIBO
1038	SADS	RITA DE CASSIA PRAZERES MOREIRA CRM 245786	ESF 2 MARACAIBO
1039	CHL	RITA DE CASSIA PRAZERES MOREIRA CRM 245786	ESF 2 MARACAIBO
1040	EADSM	RITA DE CASSIA PRAZERES MOREIRA CRM 245786	ESF 2 MARACAIBO
1041	CX	RITA DE CASSIA PRAZERES MOREIRA CRM 245786	ESF 2 MARACAIBO
1042	ADSX	RITA DE CASSIA PRAZERES MOREIRA CRM 245786	ESF 2 MARACAIBO
1043	MADON	RITA DE CASSIA PRAZERES MOREIRA CRM 245786	ESF 2 MARACAIBO
1044	RFCM	RITA DE CASSIA PRAZERES MOREIRA CRM 245786	ESF 2 MARACAIBO
1045	FDADS	RITA DE CASSIA PRAZERES MOREIRA CRM 245786	ESF 2 MARACAIBO
1046	NMDS	RITA DE CASSIA PRAZERES MOREIRA CRM 245786	ESF 2 MARACAIBO
1047	SCDS	RITA DE CASSIA PRAZERES MOREIRA CRM 245786	ESF 2 MARACAIBO
1048	MAN	RITA DE CASSIA PRAZERES MOREIRA CRM 245786	ESF 2 MARACAIBO

1049	DCDS	RITA DE CASSIA PRAZERES MOREIRA CRM 245786	ESF 2 MARACAIBO
1050	NAVDS	RITA DE CASSIA PRAZERES MOREIRA CRM 245786	ESF 2 MARACAIBO
1051	MDSDF	RITA DE CASSIA PRAZERES MOREIRA CRM 245786	ESF 2 MARACAIBO
1052	AJL	RITA DE CASSIA PRAZERES MOREIRA CRM 245786	ESF 2 MARACAIBO
1053	RSAR	RITA DE CASSIA PRAZERES MOREIRA CRM 245786	ESF 2 MARACAIBO
1054	MAM	RITA DE CASSIA PRAZERES MOREIRA CRM 245786	ESF 2 MARACAIBO
1055	LEDJS	RITA DE CASSIA PRAZERES MOREIRA CRM 245786	ESF 2 MARACAIBO
1056	GFDS	RITA DE CASSIA PRAZERES MOREIRA CRM 245786	ESF 2 MARACAIBO
1057	CAF	RITA DE CASSIA PRAZERES MOREIRA CRM 245786	ESF 2 MARACAIBO
1058	VHBDS	RITA DE CASSIA PRAZERES MOREIRA CRM 245786	ESF 2 MARACAIBO
1059	ADB	RITA DE CASSIA PRAZERES MOREIRA CRM 245786	ESF 2 MARACAIBO
1060	BBL	RITA DE CASSIA PRAZERES MOREIRA CRM 245786	ESF 2 MARACAIBO
1061	JBT	RITA DE CASSIA PRAZERES MOREIRA CRM 245786	ESF 2 MARACAIBO
1062	GMDT	RITA DE CASSIA PRAZERES MOREIRA CRM 245786	ESF 2 MARACAIBO
1063	AMDS	RITA DE CASSIA PRAZERES MOREIRA CRM 245786	ESF 2 MARACAIBO
1064	ARPF	RITA DE CASSIA PRAZERES MOREIRA CRM 245786	ESF 2 MARACAIBO
1065	MILDF	RITA DE CASSIA PRAZERES MOREIRA CRM 245786	ESF 2 MARACAIBO
1066	MBDT	RITA DE CASSIA PRAZERES MOREIRA CRM 245786	ESF 2 MARACAIBO
1067	VMDOD	RITA DE CASSIA PRAZERES MOREIRA CRM 245786	ESF 2 MARACAIBO
1068	AGP	RITA DE CASSIA PRAZERES MOREIRA CRM 245786	ESF 2 MARACAIBO
1069	PALDO	RITA DE CASSIA PRAZERES MOREIRA CRM 245786	ESF 2 MARACAIBO
1070	CMDS	RITA DE CASSIA PRAZERES MOREIRA CRM 245786	ESF 2 MARACAIBO
1071	MTDSG	RITA DE CASSIA PRAZERES MOREIRA CRM 245786	ESF 2 MARACAIBO
1072	VLDM	RITA DE CASSIA PRAZERES MOREIRA CRM 245786	ESF 2 MARACAIBO
1073	DMM	RITA DE CASSIA PRAZERES MOREIRA CRM 245786	ESF 2 MARACAIBO
1074	GDJC	RITA DE CASSIA PRAZERES MOREIRA CRM 245786	ESF 2 MARACAIBO
1075	MACDA	RITA DE CASSIA PRAZERES MOREIRA CRM 245786	ESF 2 MARACAIBO

1076	FRC	RITA DE CASSIA PRAZERES MOREIRA CRM 245786	ESF 2 MARACAIBO
1077	NBDC	RITA DE CASSIA PRAZERES MOREIRA CRM 245786	ESF 2 MARACAIBO
1078	AVCFDS	RITA DE CASSIA PRAZERES MOREIRA CRM 245786	ESF 2 MARACAIBO
1079	RDNB	RITA DE CASSIA PRAZERES MOREIRA CRM 245786	ESF 2 MARACAIBO
1080	IAB	RITA DE CASSIA PRAZERES MOREIRA CRM 245786	ESF 2 MARACAIBO
1081	LCB	RITA DE CASSIA PRAZERES MOREIRA CRM 245786	ESF 2 MARACAIBO
1082	EPDS	RITA DE CASSIA PRAZERES MOREIRA CRM 245786	ESF 2 MARACAIBO
1083	LFDSP	RITA DE CASSIA PRAZERES MOREIRA CRM 245786	ESF 2 MARACAIBO
1084	TDSM	RITA DE CASSIA PRAZERES MOREIRA CRM 245786	ESF 2 MARACAIBO
1085	JCPDT	RITA DE CASSIA PRAZERES MOREIRA CRM 245786	ESF 2 MARACAIBO
1086	JDCS	RITA DE CASSIA PRAZERES MOREIRA CRM 245786	ESF 2 MARACAIBO
1087	ACM	RITA DE CASSIA PRAZERES MOREIRA CRM 245786	ESF 2 MARACAIBO
1088	MLCDA	RITA DE CASSIA PRAZERES MOREIRA CRM 245786	ESF 2 MARACAIBO
1089	MGGDS	RITA DE CASSIA PRAZERES MOREIRA CRM 245786	ESF 2 MARACAIBO
1090	SMDMDS	RITA DE CASSIA PRAZERES MOREIRA CRM 245786	ESF 2 MARACAIBO
1091	AMDT	RITA DE CASSIA PRAZERES MOREIRA CRM 245786	ESF 2 MARACAIBO
1092	NRDC	RITA DE CASSIA PRAZERES MOREIRA CRM 245786	ESF 2 MARACAIBO
1093	MADOR	RITA DE CASSIA PRAZERES MOREIRA CRM 245786	ESF 2 MARACAIBO
1094	ARDAS	RITA DE CASSIA PRAZERES MOREIRA CRM 245786	ESF 2 MARACAIBO
1095	CPDS	RITA DE CASSIA PRAZERES MOREIRA CRM 245786	ESF 2 MARACAIBO
1096	CADES	RITA DE CASSIA PRAZERES MOREIRA CRM 245786	ESF 2 MARACAIBO
1097	BLMDS	RITA DE CASSIA PRAZERES MOREIRA CRM 245786	ESF 2 MARACAIBO
1098	LCDS	RITA DE CASSIA PRAZERES MOREIRA CRM 245786	ESF 2 MARACAIBO
1099	JPDS	RITA DE CASSIA PRAZERES MOREIRA CRM 245786	ESF 2 MARACAIBO
1100	TDSS	RITA DE CASSIA PRAZERES MOREIRA CRM 245786	ESF 2 MARACAIBO
1101	PHM	RITA DE CASSIA PRAZERES MOREIRA CRM 245786	ESF 2 MARACAIBO
1102	RADS	RITA DE CASSIA PRAZERES MOREIRA CRM 245786	ESF 2 MARACAIBO

1103	ESDL	RITA DE CASSIA PRAZERES MOREIRA CRM 245786	ESF 2 MARACAIBO
1104	HDFM	RITA DE CASSIA PRAZERES MOREIRA CRM 245786	ESF 2 MARACAIBO
1105	DAM	RITA DE CASSIA PRAZERES MOREIRA CRM 245786	ESF 2 MARACAIBO
1106	BBL	RITA DE CASSIA PRAZERES MOREIRA CRM 245786	ESF 2 MARACAIBO
1107	SRBDB	RITA DE CASSIA PRAZERES MOREIRA CRM 245786	ESF 2 MARACAIBO
1108	DDL	RITA DE CASSIA PRAZERES MOREIRA CRM 245786	ESF 2 MARACAIBO
1109	EFDS	RITA DE CASSIA PRAZERES MOREIRA CRM 245786	ESF 2 MARACAIBO
1110	NDSA	RITA DE CASSIA PRAZERES MOREIRA CRM 245786	ESF 2 MARACAIBO
1111	DNDS	RITA DE CASSIA PRAZERES MOREIRA CRM 245786	ESF 2 MARACAIBO
1112	FCDN	RITA DE CASSIA PRAZERES MOREIRA CRM 245786	ESF 2 MARACAIBO
1113	FDAV	RITA DE CASSIA PRAZERES MOREIRA CRM 245786	ESF 2 MARACAIBO
1114	EADR	RITA DE CASSIA PRAZERES MOREIRA CRM 245786	ESF 2 MARACAIBO
1115	MADO	RITA DE CASSIA PRAZERES MOREIRA CRM 245786	ESF 2 MARACAIBO
1116	LDFBC	RITA DE CASSIA PRAZERES MOREIRA CRM 245786	ESF 2 MARACAIBO
1117	RMGL	RITA DE CASSIA PRAZERES MOREIRA CRM 245786	ESF 2 MARACAIBO
1118	ADOB	RITA DE CASSIA PRAZERES MOREIRA CRM 245786	ESF 2 MARACAIBO
1119	JADSF	RITA DE CASSIA PRAZERES MOREIRA CRM 245786	ESF 2 MARACAIBO
1120	JRDL	RITA DE CASSIA PRAZERES MOREIRA CRM 245786	ESF 2 MARACAIBO
1121	CDDPD	RITA DE CASSIA PRAZERES MOREIRA CRM 245786	ESF 2 MARACAIBO
1122	LDSDSDC	RITA DE CASSIA PRAZERES MOREIRA CRM 245786	ESF 2 MARACAIBO
1123	EADR	RITA DE CASSIA PRAZERES MOREIRA CRM 245786	ESF 2 MARACAIBO
1124	SL	RITA DE CASSIA PRAZERES MOREIRA CRM 245786	ESF 2 MARACAIBO
1125	IRDS	RITA DE CASSIA PRAZERES MOREIRA CRM 245786	ESF 2 MARACAIBO
1126	EADR	RITA DE CASSIA PRAZERES MOREIRA CRM 245786	ESF 2 MARACAIBO
1127	AFDO	RITA DE CASSIA PRAZERES MOREIRA CRM 245786	ESF 2 MARACAIBO
1128	FLDS	RITA DE CASSIA PRAZERES MOREIRA CRM 245786	ESF 2 MARACAIBO
1129	MAGB	RITA DE CASSIA PRAZERES MOREIRA CRM 245786	ESF 2 MARACAIBO

1130	ZADS	RITA DE CASSIA PRAZERES MOREIRA CRM 245786	ESF 2 MARACAIBO
1131	CAA	RITA DE CASSIA PRAZERES MOREIRA CRM 245786	ESF 2 MARACAIBO
1132	CRDS	RITA DE CASSIA PRAZERES MOREIRA CRM 245786	ESF 2 MARACAIBO
1133	NFB	RITA DE CASSIA PRAZERES MOREIRA CRM 245786	ESF 2 MARACAIBO
1134	NCF	RITA DE CASSIA PRAZERES MOREIRA CRM 245786	ESF 2 MARACAIBO
1135	PASO	RITA DE CASSIA PRAZERES MOREIRA CRM 245786	ESF 2 MARACAIBO
1136	AMDS	RITA DE CASSIA PRAZERES MOREIRA CRM 245786	ESF 2 MARACAIBO
1137	RADS	RITA DE CASSIA PRAZERES MOREIRA CRM 245786	ESF 2 MARACAIBO
1138	MAL	RITA DE CASSIA PRAZERES MOREIRA CRM 245786	ESF 2 MARACAIBO
1139	LLDC	RITA DE CASSIA PRAZERES MOREIRA CRM 245786	ESF 2 MARACAIBO
1140	MHLDA	RITA DE CASSIA PRAZERES MOREIRA CRM 245786	ESF 2 MARACAIBO
1141	JSDA	RITA DE CASSIA PRAZERES MOREIRA CRM 245786	ESF 2 MARACAIBO
1142	RCPDO	RITA DE CASSIA PRAZERES MOREIRA CRM 245786	ESF 2 MARACAIBO
1143	DDCB	RITA DE CASSIA PRAZERES MOREIRA CRM 245786	ESF 2 MARACAIBO
1144	JDFP	RITA DE CASSIA PRAZERES MOREIRA CRM 245786	ESF 2 MARACAIBO
1145	MDCM	RITA DE CASSIA PRAZERES MOREIRA CRM 245786	ESF 2 MARACAIBO
1146	ICF	RITA DE CASSIA PRAZERES MOREIRA CRM 245786	ESF 2 MARACAIBO
1147	PDAF	RITA DE CASSIA PRAZERES MOREIRA CRM 245786	ESF 2 MARACAIBO
1148	JF	RITA DE CASSIA PRAZERES MOREIRA CRM 245786	ESF 2 MARACAIBO
1149	VOSDS	RITA DE CASSIA PRAZERES MOREIRA CRM 245786	ESF 2 MARACAIBO
1150	AGDS	RITA DE CASSIA PRAZERES MOREIRA CRM 245786	ESF 2 MARACAIBO
1151	GPC	RITA DE CASSIA PRAZERES MOREIRA CRM 245786	ESF 2 MARACAIBO
1152	MEDC	RITA DE CASSIA PRAZERES MOREIRA CRM 245786	ESF 2 MARACAIBO
1153	RMDS	RITA DE CASSIA PRAZERES MOREIRA CRM 245786	ESF 2 MARACAIBO
1154	RAM	RITA DE CASSIA PRAZERES MOREIRA CRM 245786	ESF 2 MARACAIBO
1155	RDJDS	RITA DE CASSIA PRAZERES MOREIRA CRM 245786	ESF 2 MARACAIBO
1156	AJRDO	RITA DE CASSIA PRAZERES MOREIRA CRM 245786	ESF 2 MARACAIBO

1157	RDS	RITA DE CASSIA PRAZERES MOREIRA CRM 245786	ESF 2 MARACAIBO
1158	MER	RITA DE CASSIA PRAZERES MOREIRA CRM 245786	ESF 2 MARACAIBO
1159	SJDS	RITA DE CASSIA PRAZERES MOREIRA CRM 245786	ESF 2 MARACAIBO
1160	MDCP	RITA DE CASSIA PRAZERES MOREIRA CRM 245786	ESF 2 MARACAIBO
1161	CEFC	RITA DE CASSIA PRAZERES MOREIRA CRM 245786	ESF 2 MARACAIBO
1162	FDS	RITA DE CASSIA PRAZERES MOREIRA CRM 245786	ESF 2 MARACAIBO
1163	MLDSA	RITA DE CASSIA PRAZERES MOREIRA CRM 245786	ESF 2 MARACAIBO
1164	CSDS	RITA DE CASSIA PRAZERES MOREIRA CRM 245786	ESF 2 MARACAIBO
1165	BDCS	RITA DE CASSIA PRAZERES MOREIRA CRM 245786	ESF 2 MARACAIBO
1166	RMGL	RITA DE CASSIA PRAZERES MOREIRA CRM 245786	ESF 2 MARACAIBO
1167	JCDS	RITA DE CASSIA PRAZERES MOREIRA CRM 245786	ESF 2 MARACAIBO
1168	ELDG	RITA DE CASSIA PRAZERES MOREIRA CRM 245786	ESF 2 MARACAIBO
1169	DDCR	RITA DE CASSIA PRAZERES MOREIRA CRM 245786	ESF 2 MARACAIBO
1170	JCDS	RITA DE CASSIA PRAZERES MOREIRA CRM 245786	ESF 2 MARACAIBO
1171	EGNR	RITA DE CASSIA PRAZERES MOREIRA CRM 245786	ESF 2 MARACAIBO
1172	PDOS	RITA DE CASSIA PRAZERES MOREIRA CRM 245786	ESF 2 MARACAIBO
1173	MALDA	RITA DE CASSIA PRAZERES MOREIRA CRM 245786	ESF 2 MARACAIBO
1174	HDS	RITA DE CASSIA PRAZERES MOREIRA CRM 245786	ESF 2 MARACAIBO
1175	MVSDS	RITA DE CASSIA PRAZERES MOREIRA CRM 245786	ESF 2 MARACAIBO
1176	LSMDS	RITA DE CASSIA PRAZERES MOREIRA CRM 245786	ESF 2 MARACAIBO
1177	TCFC	RITA DE CASSIA PRAZERES MOREIRA CRM 245786	ESF 2 MARACAIBO
1178	ERDO	RITA DE CASSIA PRAZERES MOREIRA CRM 245786	ESF 2 MARACAIBO
1179	HM	RITA DE CASSIA PRAZERES MOREIRA CRM 245786	ESF 2 MARACAIBO
1180	SLDF	RITA DE CASSIA PRAZERES MOREIRA CRM 245786	ESF 2 MARACAIBO
1181	JBA	RITA DE CASSIA PRAZERES MOREIRA CRM 245786	ESF 2 MARACAIBO
1182	JDS	RITA DE CASSIA PRAZERES MOREIRA CRM 245786	ESF 2 MARACAIBO
1183	CDSV	RITA DE CASSIA PRAZERES MOREIRA CRM 245786	ESF 2 MARACAIBO

1184	RS	RITA DE CASSIA PRAZERES MOREIRA CRM 245786	ESF 2 MARACAIBO
1185	BCDO	RITA DE CASSIA PRAZERES MOREIRA CRM 245786	ESF 2 MARACAIBO
1186	CRDS	RITA DE CASSIA PRAZERES MOREIRA CRM 245786	ESF 2 MARACAIBO
1187	DMDS	RITA DE CASSIA PRAZERES MOREIRA CRM 245786	ESF 2 MARACAIBO
1188	MHG	RITA DE CASSIA PRAZERES MOREIRA CRM 245786	ESF 2 MARACAIBO
1189	MADO	RITA DE CASSIA PRAZERES MOREIRA CRM 245786	ESF 2 MARACAIBO
1190	APLF	RITA DE CASSIA PRAZERES MOREIRA CRM 245786	ESF 2 MARACAIBO
1191	EDCSF	RITA DE CASSIA PRAZERES MOREIRA CRM 245786	ESF 2 MARACAIBO
1192	FADSM	RITA DE CASSIA PRAZERES MOREIRA CRM 245786	ESF 2 MARACAIBO
1193	RDCS	RITA DE CASSIA PRAZERES MOREIRA CRM 245786	ESF 2 MARACAIBO
1194	JDCDS	RITA DE CASSIA PRAZERES MOREIRA CRM 245786	ESF 2 MARACAIBO
1195	MMDS	RITA DE CASSIA PRAZERES MOREIRA CRM 245786	ESF 2 MARACAIBO
1196	MVAR	RITA DE CASSIA PRAZERES MOREIRA CRM 245786	ESF 2 MARACAIBO
1197	PHMDS	RITA DE CASSIA PRAZERES MOREIRA CRM 245786	ESF 2 MARACAIBO
1198	NGRLP	RITA DE CASSIA PRAZERES MOREIRA CRM 245786	ESF 2 MARACAIBO
1199	SRDSDP	RITA DE CASSIA PRAZERES MOREIRA CRM 245786	ESF 2 MARACAIBO
1200	ANDS	RITA DE CASSIA PRAZERES MOREIRA CRM 245786	ESF 2 MARACAIBO
1201	MFDS	RITA DE CASSIA PRAZERES MOREIRA CRM 245786	ESF 2 MARACAIBO
1202	MAN	RITA DE CASSIA PRAZERES MOREIRA CRM 245786	ESF 2 MARACAIBO
1203	MDGS	RITA DE CASSIA PRAZERES MOREIRA CRM 245786	ESF 2 MARACAIBO
1204	MLM	RITA DE CASSIA PRAZERES MOREIRA CRM 245786	ESF 2 MARACAIBO
1205	CDOMDC	RITA DE CASSIA PRAZERES MOREIRA CRM 245786	ESF 2 MARACAIBO
1206	GCLMDC	RITA DE CASSIA PRAZERES MOREIRA CRM 245786	ESF 2 MARACAIBO
1207	DCDS	RITA DE CASSIA PRAZERES MOREIRA CRM 245786	ESF 2 MARACAIBO
1208	IRDO	RITA DE CASSIA PRAZERES MOREIRA CRM 245786	ESF 2 MARACAIBO
1209	EJDS	RITA DE CASSIA PRAZERES MOREIRA CRM 245786	ESF 2 MARACAIBO
1210	RFDS	RITA DE CASSIA PRAZERES MOREIRA CRM 245786	ESF 2 MARACAIBO

1211	ECDS	RITA DE CASSIA PRAZERES MOREIRA CRM 245786	ESF 2 MARACAIBO
1212	NNS	RITA DE CASSIA PRAZERES MOREIRA CRM 245786	ESF 2 MARACAIBO
1213	LRDA	RITA DE CASSIA PRAZERES MOREIRA CRM 245786	ESF 2 MARACAIBO
1214	VASS	RITA DE CASSIA PRAZERES MOREIRA CRM 245786	ESF 2 MARACAIBO
1215	SAN	RITA DE CASSIA PRAZERES MOREIRA CRM 245786	ESF 2 MARACAIBO
1216	NFDS	RITA DE CASSIA PRAZERES MOREIRA CRM 245786	ESF 2 MARACAIBO
1217	MMJ	RITA DE CASSIA PRAZERES MOREIRA CRM 245786	ESF 2 MARACAIBO
1218	DCDO	RITA DE CASSIA PRAZERES MOREIRA CRM 245786	ESF 2 MARACAIBO
1219	MT	RITA DE CASSIA PRAZERES MOREIRA CRM 245786	ESF 2 MARACAIBO
1220	LRDA	RITA DE CASSIA PRAZERES MOREIRA CRM 245786	ESF 2 MARACAIBO
1221	MBPDSC	RITA DE CASSIA PRAZERES MOREIRA CRM 245786	ESF 2 MARACAIBO
1222	LCA	RITA DE CASSIA PRAZERES MOREIRA CRM 245786	ESF 2 MARACAIBO
1223	NMDS	RITA DE CASSIA PRAZERES MOREIRA CRM 245786	ESF 2 MARACAIBO
1224	VSDO	RITA DE CASSIA PRAZERES MOREIRA CRM 245786	ESF 2 MARACAIBO
1225	APCA	RITA DE CASSIA PRAZERES MOREIRA CRM 245786	ESF 2 MARACAIBO
1226	MNDS	RITA DE CASSIA PRAZERES MOREIRA CRM 245786	ESF 2 MARACAIBO
1227	KAM	RITA DE CASSIA PRAZERES MOREIRA CRM 245786	ESF 2 MARACAIBO
1228	DNDS	RITA DE CASSIA PRAZERES MOREIRA CRM 245786	ESF 2 MARACAIBO
1229	ADCJ	RITA DE CASSIA PRAZERES MOREIRA CRM 245786	ESF 2 MARACAIBO
1230	ALPG	RITA DE CASSIA PRAZERES MOREIRA CRM 245786	ESF 2 MARACAIBO
1231	MER	RITA DE CASSIA PRAZERES MOREIRA CRM 245786	ESF 2 MARACAIBO
1232	JMC	RITA DE CASSIA PRAZERES MOREIRA CRM 245786	ESF 2 MARACAIBO
1233	MBMA	RITA DE CASSIA PRAZERES MOREIRA CRM 245786	ESF 2 MARACAIBO
1234	IBDS	RITA DE CASSIA PRAZERES MOREIRA CRM 245786	ESF 2 MARACAIBO
1235	MIDF	RITA DE CASSIA PRAZERES MOREIRA CRM 245786	ESF 2 MARACAIBO
1236	MPAF	RITA DE CASSIA PRAZERES MOREIRA CRM 245786	ESF 2 MARACAIBO
1237	ACBG	RITA DE CASSIA PRAZERES MOREIRA CRM 245786	ESF 2 MARACAIBO

1238	VB	RITA DE CASSIA PRAZERES MOREIRA CRM 245786	ESF 2 MARACAIBO
1239	FADSM	RITA DE CASSIA PRAZERES MOREIRA CRM 245786	ESF 2 MARACAIBO
1240	JPA	RITA DE CASSIA PRAZERES MOREIRA CRM 245786	ESF 2 MARACAIBO
1241	JLDS	RITA DE CASSIA PRAZERES MOREIRA CRM 245786	ESF 2 MARACAIBO
1242	DCDC	RITA DE CASSIA PRAZERES MOREIRA CRM 245786	ESF 2 MARACAIBO
1243	RCDO	RITA DE CASSIA PRAZERES MOREIRA CRM 245786	ESF 2 MARACAIBO
1244	MADS	RITA DE CASSIA PRAZERES MOREIRA CRM 245786	ESF 2 MARACAIBO
1245	CDC	RITA DE CASSIA PRAZERES MOREIRA CRM 245786	ESF 2 MARACAIBO
1246	JBA	RITA DE CASSIA PRAZERES MOREIRA CRM 245786	ESF 2 MARACAIBO
1247	LF	RITA DE CASSIA PRAZERES MOREIRA CRM 245786	ESF 2 MARACAIBO
1248	AGV	RITA DE CASSIA PRAZERES MOREIRA CRM 245786	ESF 2 MARACAIBO
1249	MBV	RITA DE CASSIA PRAZERES MOREIRA CRM 245786	ESF 2 MARACAIBO
1250	CAC	RITA DE CASSIA PRAZERES MOREIRA CRM 245786	ESF 2 MARACAIBO
1251	ERADPDS	RITA DE CASSIA PRAZERES MOREIRA CRM 245786	ESF 2 MARACAIBO
1252	EBNDS	RITA DE CASSIA PRAZERES MOREIRA CRM 245786	ESF 2 MARACAIBO
1253	EPDSM	RITA DE CASSIA PRAZERES MOREIRA CRM 245786	ESF 2 MARACAIBO
1254	MDLMDM	RITA DE CASSIA PRAZERES MOREIRA CRM 245786	ESF 2 MARACAIBO
1255	RB	RITA DE CASSIA PRAZERES MOREIRA CRM 245786	ESF 2 MARACAIBO
1256	IBD	RITA DE CASSIA PRAZERES MOREIRA CRM 245786	ESF 2 MARACAIBO
1257	ABD	RITA DE CASSIA PRAZERES MOREIRA CRM 245786	ESF 2 MARACAIBO
1258	EBD	RITA DE CASSIA PRAZERES MOREIRA CRM 245786	ESF 2 MARACAIBO
1259	ADSS	RITA DE CASSIA PRAZERES MOREIRA CRM 245786	ESF 2 MARACAIBO
1260	LMDS	RITA DE CASSIA PRAZERES MOREIRA CRM 245786	ESF 2 MARACAIBO
1261	ICBG	RITA DE CASSIA PRAZERES MOREIRA CRM 245786	ESF 2 MARACAIBO
1262	PVDC	RITA DE CASSIA PRAZERES MOREIRA CRM 245786	ESF 2 MARACAIBO
1263	ADO	RITA DE CASSIA PRAZERES MOREIRA CRM 245786	ESF 2 MARACAIBO
1264	RAM	RITA DE CASSIA PRAZERES MOREIRA CRM 245786	ESF 2 MARACAIBO

1265	SLR	RITA DE CASSIA PRAZERES MOREIRA CRM 245786	ESF 2 MARACAIBO
1266	MJO	RITA DE CASSIA PRAZERES MOREIRA CRM 245786	ESF 2 MARACAIBO
1267	CSS	RITA DE CASSIA PRAZERES MOREIRA CRM 245786	ESF 2 MARACAIBO
1268	ARCDC	RITA DE CASSIA PRAZERES MOREIRA CRM 245786	ESF 2 MARACAIBO
1269	HCM	RITA DE CASSIA PRAZERES MOREIRA CRM 245786	ESF 2 MARACAIBO
1270	PRSC	RITA DE CASSIA PRAZERES MOREIRA CRM 245786	ESF 2 MARACAIBO
1271	MCC	RITA DE CASSIA PRAZERES MOREIRA CRM 245786	ESF 2 MARACAIBO
1272	MNDS	RITA DE CASSIA PRAZERES MOREIRA CRM 245786	ESF 2 MARACAIBO
1273	CM	RITA DE CASSIA PRAZERES MOREIRA CRM 245786	ESF 2 MARACAIBO
1274	EER	RITA DE CASSIA PRAZERES MOREIRA CRM 245786	ESF 2 MARACAIBO
1275	JPDO	RITA DE CASSIA PRAZERES MOREIRA CRM 245786	ESF 2 MARACAIBO
1276	DADS	RITA DE CASSIA PRAZERES MOREIRA CRM 245786	ESF 2 MARACAIBO
1277	DRPDS	RITA DE CASSIA PRAZERES MOREIRA CRM 245786	ESF 2 MARACAIBO
1278	TDGDS	RITA DE CASSIA PRAZERES MOREIRA CRM 245786	ESF 2 MARACAIBO
1279	DDSBR	RITA DE CASSIA PRAZERES MOREIRA CRM 245786	ESF 2 MARACAIBO
1280	RN	RITA DE CASSIA PRAZERES MOREIRA CRM 245786	ESF 2 MARACAIBO
1281	DSL	RITA DE CASSIA PRAZERES MOREIRA CRM 245786	ESF 2 MARACAIBO
1282	LFG	RITA DE CASSIA PRAZERES MOREIRA CRM 245786	ESF 2 MARACAIBO
1283	AMDOL	RITA DE CASSIA PRAZERES MOREIRA CRM 245786	ESF 2 MARACAIBO
1284	GADES	RITA DE CASSIA PRAZERES MOREIRA CRM 245786	ESF 2 MARACAIBO
1285	RC	RITA DE CASSIA PRAZERES MOREIRA CRM 245786	ESF 2 MARACAIBO
1286	ARDS	RITA DE CASSIA PRAZERES MOREIRA CRM 245786	ESF 2 MARACAIBO
1287	RRDS	RITA DE CASSIA PRAZERES MOREIRA CRM 245786	ESF 2 MARACAIBO
1288	MDLDMC	RITA DE CASSIA PRAZERES MOREIRA CRM 245786	ESF 2 MARACAIBO
1289	JRDS	RITA DE CASSIA PRAZERES MOREIRA CRM 245786	ESF 2 MARACAIBO
1290	HRF	RITA DE CASSIA PRAZERES MOREIRA CRM 245786	ESF 2 MARACAIBO
1291	ADC	RITA DE CASSIA PRAZERES MOREIRA CRM 245786	ESF 2 MARACAIBO

1292	MAM	RITA DE CASSIA PRAZERES MOREIRA CRM 245786	ESF 2 MARACAIBO
1293	MCDS	RITA DE CASSIA PRAZERES MOREIRA CRM 245786	ESF 2 MARACAIBO
1294	CADSB	RITA DE CASSIA PRAZERES MOREIRA CRM 245786	ESF 2 MARACAIBO
1295	ODP	RITA DE CASSIA PRAZERES MOREIRA CRM 245786	ESF 2 MARACAIBO
1296	IDSV	RITA DE CASSIA PRAZERES MOREIRA CRM 245786	ESF 2 MARACAIBO
1297	AFDS	RITA DE CASSIA PRAZERES MOREIRA CRM 245786	ESF 2 MARACAIBO
1298	IPB	RITA DE CASSIA PRAZERES MOREIRA CRM 245786	ESF 2 MARACAIBO
1299	JNB	RITA DE CASSIA PRAZERES MOREIRA CRM 245786	ESF 2 MARACAIBO
1300	VDS	RITA DE CASSIA PRAZERES MOREIRA CRM 245786	ESF 2 MARACAIBO
1301	VF	RITA DE CASSIA PRAZERES MOREIRA CRM 245786	ESF 2 MARACAIBO
1302	ZHDM	JULIANO AUGUSTO DE OLIVEIRA SOUSA CRM 191198	ESF 2 MARACAIBO
1303	VLAFDO	JULIANO AUGUSTO DE OLIVEIRA SOUSA CRM 191198	ESF 2 MARACAIBO
1304	MRDS	JULIANO AUGUSTO DE OLIVEIRA SOUSA CRM 191198	ESF 2 MARACAIBO
1305	ECSCL	JULIANO AUGUSTO DE OLIVEIRA SOUSA CRM 191198	ESF 2 MARACAIBO
1306	LL	JULIANO AUGUSTO DE OLIVEIRA SOUSA CRM 191198	ESF 2 MARACAIBO
1307	CMDJ	JULIANO AUGUSTO DE OLIVEIRA SOUSA CRM 191198	ESF 2 MARACAIBO
1308	EER	JULIANO AUGUSTO DE OLIVEIRA SOUSA CRM 191198	ESF 2 MARACAIBO
1309	JRL	JULIANO AUGUSTO DE OLIVEIRA SOUSA CRM 191198	ESF 2 MARACAIBO
1310	MSDPS	JULIANO AUGUSTO DE OLIVEIRA SOUSA CRM 191198	ESF 2 MARACAIBO
1311	SADS	JULIANO AUGUSTO DE OLIVEIRA SOUSA CRM 191198	ESF 2 MARACAIBO
1312	MDOP	JULIANO AUGUSTO DE OLIVEIRA SOUSA CRM 191198	ESF 2 MARACAIBO
1313	RDON	JULIANO AUGUSTO DE OLIVEIRA SOUSA CRM 191198	ESF 2 MARACAIBO
1314	LCDM	JULIANO AUGUSTO DE OLIVEIRA SOUSA CRM 191198	ESF 2 MARACAIBO
1315	MAN	JULIANO AUGUSTO DE OLIVEIRA SOUSA CRM 191198	ESF 2 MARACAIBO
1316	BANDM	JULIANO AUGUSTO DE OLIVEIRA SOUSA CRM 191198	ESF 2 MARACAIBO
1317	CSS	JULIANO AUGUSTO DE OLIVEIRA SOUSA CRM 191198	ESF 2 MARACAIBO
1318	RMSDS	JULIANO AUGUSTO DE OLIVEIRA SOUSA CRM 191198	ESF 2 MARACAIBO

1319	ZFM	JULIANO AUGUSTO DE OLIVEIRA SOUSA CRM 191198	ESF 2 MARACAIBO
1320	MDLADB	JULIANO AUGUSTO DE OLIVEIRA SOUSA CRM 191198	ESF 2 MARACAIBO
1321	RAMM	JULIANO AUGUSTO DE OLIVEIRA SOUSA CRM 191198	ESF 2 MARACAIBO
1322	SRB	JULIANO AUGUSTO DE OLIVEIRA SOUSA CRM 191198	ESF 2 MARACAIBO
1323	KDSL	JULIANO AUGUSTO DE OLIVEIRA SOUSA CRM 191198	ESF 2 MARACAIBO
1324	ESB	JULIANO AUGUSTO DE OLIVEIRA SOUSA CRM 191198	ESF 2 MARACAIBO
1325	MGM	JULIANO AUGUSTO DE OLIVEIRA SOUSA CRM 191198	ESF 2 MARACAIBO
1326	DSDS	JULIANO AUGUSTO DE OLIVEIRA SOUSA CRM 191198	ESF 2 MARACAIBO
1327	PER	JULIANO AUGUSTO DE OLIVEIRA SOUSA CRM 191198	ESF 2 MARACAIBO
1328	MJA	JULIANO AUGUSTO DE OLIVEIRA SOUSA CRM 191198	ESF 2 MARACAIBO
1329	NBDS	JULIANO AUGUSTO DE OLIVEIRA SOUSA CRM 191198	ESF 2 MARACAIBO
1330	ALDS	JULIANO AUGUSTO DE OLIVEIRA SOUSA CRM 191198	ESF 2 MARACAIBO
1331	HRDC	JULIANO AUGUSTO DE OLIVEIRA SOUSA CRM 191198	ESF 2 MARACAIBO
1332	JJT	JULIANO AUGUSTO DE OLIVEIRA SOUSA CRM 191198	ESF 2 MARACAIBO
1333	MDGT	JULIANO AUGUSTO DE OLIVEIRA SOUSA CRM 191198	ESF 2 MARACAIBO
1334	KJCS	JULIANO AUGUSTO DE OLIVEIRA SOUSA CRM 191198	ESF 2 MARACAIBO
1335	BDF	JULIANO AUGUSTO DE OLIVEIRA SOUSA CRM 191198	ESF 2 MARACAIBO
1336	SSDS	JULIANO AUGUSTO DE OLIVEIRA SOUSA CRM 191198	ESF 2 MARACAIBO
1337	CNF	JULIANO AUGUSTO DE OLIVEIRA SOUSA CRM 191198	ESF 2 MARACAIBO
1338	EMDP	JULIANO AUGUSTO DE OLIVEIRA SOUSA CRM 191198	ESF 2 MARACAIBO
1339	MADSSL	JULIANO AUGUSTO DE OLIVEIRA SOUSA CRM 191198	ESF 2 MARACAIBO
1340	KNDS	JULIANO AUGUSTO DE OLIVEIRA SOUSA CRM 191198	ESF 2 MARACAIBO
1341	SASRV	JULIANO AUGUSTO DE OLIVEIRA SOUSA CRM 191198	ESF 2 MARACAIBO
1342	SAN	JULIANO AUGUSTO DE OLIVEIRA SOUSA CRM 191199	ESF 2 MARACAIBO
1343	RHO	JULIANO AUGUSTO DE OLIVEIRA SOUSA CRM 191200	ESF 2 MARACAIBO
1344	LMDC	JULIANO AUGUSTO DE OLIVEIRA SOUSA CRM 191198	ESF 2 MARACAIBO
1345	FBADL	JULIANO AUGUSTO DE OLIVEIRA SOUSA CRM 191198	ESF 2 MARACAIBO

1346	MADPS	JULIANO AUGUSTO DE OLIVEIRA SOUSA CRM 191198	ESF 2 MARACAIBO
1347	FSD	JULIANO AUGUSTO DE OLIVEIRA SOUSA CRM 191198	ESF 2 MARACAIBO
1348	MLDS	JULIANO AUGUSTO DE OLIVEIRA SOUSA CRM 191198	ESF 2 MARACAIBO
1349	FRDS	JULIANO AUGUSTO DE OLIVEIRA SOUSA CRM 191198	ESF 2 MARACAIBO
1350	ACDS	JULIANO AUGUSTO DE OLIVEIRA SOUSA CRM 191198	ESF 2 MARACAIBO
1351	JAADS	JULIANO AUGUSTO DE OLIVEIRA SOUSA CRM 191198	ESF 2 MARACAIBO
1352	LSR	JULIANO AUGUSTO DE OLIVEIRA SOUSA CRM 191198	ESF 2 MARACAIBO
1353	VR	JULIANO AUGUSTO DE OLIVEIRA SOUSA CRM 191198	ESF 2 MARACAIBO
1354	ODES	JULIANO AUGUSTO DE OLIVEIRA SOUSA CRM 191198	ESF 2 MARACAIBO
1355	JFS	JULIANO AUGUSTO DE OLIVEIRA SOUSA CRM 191198	ESF 2 MARACAIBO
1356	JPDCJ	JULIANO AUGUSTO DE OLIVEIRA SOUSA CRM 191198	ESF 2 MARACAIBO
1357	SAR	JULIANO AUGUSTO DE OLIVEIRA SOUSA CRM 191198	ESF 2 MARACAIBO
1358	MRAC	JULIANO AUGUSTO DE OLIVEIRA SOUSA CRM 191198	ESF 2 MARACAIBO
1359	MMSDS	JULIANO AUGUSTO DE OLIVEIRA SOUSA CRM 191198	ESF 2 MARACAIBO
1360	WDS	JULIANO AUGUSTO DE OLIVEIRA SOUSA CRM 191198	ESF 2 MARACAIBO
1361	ACA	JULIANO AUGUSTO DE OLIVEIRA SOUSA CRM 191198	ESF 2 MARACAIBO
1362	MJA	JULIANO AUGUSTO DE OLIVEIRA SOUSA CRM 191198	ESF 2 MARACAIBO
1363	FDSS	JULIANO AUGUSTO DE OLIVEIRA SOUSA CRM 191198	ESF 2 MARACAIBO
1364	COMDF	JULIANO AUGUSTO DE OLIVEIRA SOUSA CRM 191198	ESF 2 MARACAIBO
1365	JADS	JULIANO AUGUSTO DE OLIVEIRA SOUSA CRM 191198	ESF 2 MARACAIBO
1366	MJCDS	JULIANO AUGUSTO DE OLIVEIRA SOUSA CRM 191198	ESF 2 MARACAIBO
1367	EDJR	JULIANO AUGUSTO DE OLIVEIRA SOUSA CRM 191198	ESF 2 MARACAIBO
1368	SMM	JULIANO AUGUSTO DE OLIVEIRA SOUSA CRM 191198	ESF 2 MARACAIBO
1369	EMDJR	JULIANO AUGUSTO DE OLIVEIRA SOUSA CRM 191198	ESF 2 MARACAIBO
1370	RADS	JULIANO AUGUSTO DE OLIVEIRA SOUSA CRM 191198	ESF 2 MARACAIBO
1371	ACD	JULIANO AUGUSTO DE OLIVEIRA SOUSA CRM 191198	ESF 2 MARACAIBO
1372	TV	JULIANO AUGUSTO DE OLIVEIRA SOUSA CRM 191198	ESF 2 MARACAIBO

1373	JRDJ	JULIANO AUGUSTO DE OLIVEIRA SOUSA CRM 191198	ESF 2 MARACAIBO
1374	LAGDSS	JULIANO AUGUSTO DE OLIVEIRA SOUSA CRM 191198	ESF 2 MARACAIBO
1375	RACDN	JULIANO AUGUSTO DE OLIVEIRA SOUSA CRM 191198	ESF 2 MARACAIBO
1376	LGDSSDC	JULIANO AUGUSTO DE OLIVEIRA SOUSA CRM 191198	ESF 2 MARACAIBO
1377	TBDP	JULIANO AUGUSTO DE OLIVEIRA SOUSA CRM 191198	ESF 2 MARACAIBO
1378	MJPDS	JULIANO AUGUSTO DE OLIVEIRA SOUSA CRM 191198	ESF 2 MARACAIBO
1379	ERADPDS	JULIANO AUGUSTO DE OLIVEIRA SOUSA CRM 191198	ESF 2 MARACAIBO
1380	BADA	JULIANO AUGUSTO DE OLIVEIRA SOUSA CRM 191198	ESF 2 MARACAIBO
1381	ALDP	JULIANO AUGUSTO DE OLIVEIRA SOUSA CRM 191198	ESF 2 MARACAIBO
1382	HHC	JULIANO AUGUSTO DE OLIVEIRA SOUSA CRM 191198	ESF 2 MARACAIBO
1383	EJC	JULIANO AUGUSTO DE OLIVEIRA SOUSA CRM 191198	ESF 2 MARACAIBO
1384	VGSC	JULIANO AUGUSTO DE OLIVEIRA SOUSA CRM 191198	ESF 2 MARACAIBO
1385	RAMM	JULIANO AUGUSTO DE OLIVEIRA SOUSA CRM 191198	ESF 2 MARACAIBO
1386	MDLFI	JULIANO AUGUSTO DE OLIVEIRA SOUSA CRM 191198	ESF 2 MARACAIBO
1387	IBDS	JULIANO AUGUSTO DE OLIVEIRA SOUSA CRM 191198	ESF 2 MARACAIBO
1388	RSSDS	JULIANO AUGUSTO DE OLIVEIRA SOUSA CRM 191198	ESF 2 MARACAIBO
1389	ODP	JULIANO AUGUSTO DE OLIVEIRA SOUSA CRM 191198	ESF 2 MARACAIBO
1390	DDC	JULIANO AUGUSTO DE OLIVEIRA SOUSA CRM 191198	ESF 2 MARACAIBO
1391	RDJS	JULIANO AUGUSTO DE OLIVEIRA SOUSA CRM 191198	ESF 2 MARACAIBO
1392	CGDA	JULIANO AUGUSTO DE OLIVEIRA SOUSA CRM 191198	ESF 2 MARACAIBO
1393	EDJS	JULIANO AUGUSTO DE OLIVEIRA SOUSA CRM 191198	ESF 2 MARACAIBO
1394	BAG	JULIANO AUGUSTO DE OLIVEIRA SOUSA CRM 191198	ESF 2 MARACAIBO
1395	MAA	JULIANO AUGUSTO DE OLIVEIRA SOUSA CRM 191198	ESF 2 MARACAIBO
1396	ADS	JULIANO AUGUSTO DE OLIVEIRA SOUSA CRM 191198	ESF 2 MARACAIBO
1397	LB	JULIANO AUGUSTO DE OLIVEIRA SOUSA CRM 191198	ESF 2 MARACAIBO
1398	VDGB	JULIANO AUGUSTO DE OLIVEIRA SOUSA CRM 191198	ESF 2 MARACAIBO
1399	ARDSS	JULIANO AUGUSTO DE OLIVEIRA SOUSA CRM 191198	ESF 2 MARACAIBO

1400	AAB	JULIANO AUGUSTO DE OLIVEIRA SOUSA CRM 191198	ESF 2 MARACAIBO
1401	PCDC	JULIANO AUGUSTO DE OLIVEIRA SOUSA CRM 191198	ESF 2 MARACAIBO
1402	RGRC	JULIANO AUGUSTO DE OLIVEIRA SOUSA CRM 191198	ESF 2 MARACAIBO
1403	MVDFN	JULIANO AUGUSTO DE OLIVEIRA SOUSA CRM 191198	ESF 2 MARACAIBO
1404	ODES	JULIANO AUGUSTO DE OLIVEIRA SOUSA CRM 191198	ESF 2 MARACAIBO
1405	PRPR	JULIANO AUGUSTO DE OLIVEIRA SOUSA CRM 191198	ESF 2 MARACAIBO
1406	ECB	JULIANO AUGUSTO DE OLIVEIRA SOUSA CRM 191198	ESF 2 MARACAIBO
1407	FDAS	JULIANO AUGUSTO DE OLIVEIRA SOUSA CRM 191198	ESF 2 MARACAIBO
1408	TB	JULIANO AUGUSTO DE OLIVEIRA SOUSA CRM 191198	ESF 2 MARACAIBO
1409	MDNAS	JULIANO AUGUSTO DE OLIVEIRA SOUSA CRM 191198	ESF 2 MARACAIBO
1410	PRM	JULIANO AUGUSTO DE OLIVEIRA SOUSA CRM 191198	ESF 2 MARACAIBO
1411	BADS	JULIANO AUGUSTO DE OLIVEIRA SOUSA CRM 191198	ESF 2 MARACAIBO
1412	DNDS	JULIANO AUGUSTO DE OLIVEIRA SOUSA CRM 191198	ESF 2 MARACAIBO
1413	MOGDS	JULIANO AUGUSTO DE OLIVEIRA SOUSA CRM 191198	ESF 2 MARACAIBO
1414	JADSI	JULIANO AUGUSTO DE OLIVEIRA SOUSA CRM 191198	ESF 2 MARACAIBO
1415	LBDS	JULIANO AUGUSTO DE OLIVEIRA SOUSA CRM 191198	ESF 2 MARACAIBO
1416	FDSS	JULIANO AUGUSTO DE OLIVEIRA SOUSA CRM 191198	ESF 2 MARACAIBO
1417	MEGDO	JULIANO AUGUSTO DE OLIVEIRA SOUSA CRM 191198	ESF 2 MARACAIBO
1418	RDSLF	JULIANO AUGUSTO DE OLIVEIRA SOUSA CRM 191198	ESF 2 MARACAIBO
1419	LGDSSDC	JULIANO AUGUSTO DE OLIVEIRA SOUSA CRM 191198	ESF 2 MARACAIBO
1420	JPDS	JULIANO AUGUSTO DE OLIVEIRA SOUSA CRM 191198	ESF 2 MARACAIBO
1421	VDDO	JULIANO AUGUSTO DE OLIVEIRA SOUSA CRM 191198	ESF 2 MARACAIBO
1422	DD	JULIANO AUGUSTO DE OLIVEIRA SOUSA CRM 191198	ESF 2 MARACAIBO
1423	JODM	JULIANO AUGUSTO DE OLIVEIRA SOUSA CRM 191198	ESF 2 MARACAIBO
1424	DD	JULIANO AUGUSTO DE OLIVEIRA SOUSA CRM 191198	ESF 2 MARACAIBO
1425	MDGB	JULIANO AUGUSTO DE OLIVEIRA SOUSA CRM 191198	ESF 2 MARACAIBO
1426	AJBB	JULIANO AUGUSTO DE OLIVEIRA SOUSA CRM 191198	ESF 2 MARACAIBO

1427	LFC	JULIANO AUGUSTO DE OLIVEIRA SOUSA CRM 191198	ESF 2 MARACAIBO
1428	JEPC	JULIANO AUGUSTO DE OLIVEIRA SOUSA CRM 191198	ESF 2 MARACAIBO
1429	JEPC	JULIANO AUGUSTO DE OLIVEIRA SOUSA CRM 191198	ESF 2 MARACAIBO
1430	HFDS	JULIANO AUGUSTO DE OLIVEIRA SOUSA CRM 191198	ESF 2 MARACAIBO
1431	DADA	JULIANO AUGUSTO DE OLIVEIRA SOUSA CRM 191198	ESF 2 MARACAIBO
1432	MFDS	JULIANO AUGUSTO DE OLIVEIRA SOUSA CRM 191198	ESF 2 MARACAIBO
1433	MDAPC	JULIANO AUGUSTO DE OLIVEIRA SOUSA CRM 191198	ESF 2 MARACAIBO
1434	ALDS	JULIANO AUGUSTO DE OLIVEIRA SOUSA CRM 191198	ESF 2 MARACAIBO
1435	MTADS	JULIANO AUGUSTO DE OLIVEIRA SOUSA CRM 191198	ESF 2 MARACAIBO
1436	TC	JULIANO AUGUSTO DE OLIVEIRA SOUSA CRM 191198	ESF 2 MARACAIBO
1437	JCDP	JULIANO AUGUSTO DE OLIVEIRA SOUSA CRM 191198	ESF 2 MARACAIBO
1438	MABB	JULIANO AUGUSTO DE OLIVEIRA SOUSA CRM 191198	ESF 2 MARACAIBO
1439	FSS	JULIANO AUGUSTO DE OLIVEIRA SOUSA CRM 191198	ESF 2 MARACAIBO
1440	AMDS	JULIANO AUGUSTO DE OLIVEIRA SOUSA CRM 191198	ESF 2 MARACAIBO
1441	AMDS	JULIANO AUGUSTO DE OLIVEIRA SOUSA CRM 191198	ESF 2 MARACAIBO
1442	RDS	JULIANO AUGUSTO DE OLIVEIRA SOUSA CRM 191198	ESF 2 MARACAIBO
1443	LFDA	JULIANO AUGUSTO DE OLIVEIRA SOUSA CRM 191198	ESF 2 MARACAIBO
1444	NDS	JULIANO AUGUSTO DE OLIVEIRA SOUSA CRM 191198	ESF 2 MARACAIBO
1445	FANDS	JULIANO AUGUSTO DE OLIVEIRA SOUSA CRM 191198	ESF 2 MARACAIBO
1446	VTDSM	JULIANO AUGUSTO DE OLIVEIRA SOUSA CRM 191198	ESF 2 MARACAIBO
1447	CV	JULIANO AUGUSTO DE OLIVEIRA SOUSA CRM 191198	ESF 2 MARACAIBO
1448	ACL	JULIANO AUGUSTO DE OLIVEIRA SOUSA CRM 191198	ESF 2 MARACAIBO
1449	JAB	JULIANO AUGUSTO DE OLIVEIRA SOUSA CRM 191198	ESF 2 MARACAIBO
1450	GA	JULIANO AUGUSTO DE OLIVEIRA SOUSA CRM 191198	ESF 2 MARACAIBO
1451	IMDS	JULIANO AUGUSTO DE OLIVEIRA SOUSA CRM 191198	ESF 2 MARACAIBO
1452	AMDS	JULIANO AUGUSTO DE OLIVEIRA SOUSA CRM 191198	ESF 2 MARACAIBO
1453	ABDS	JULIANO AUGUSTO DE OLIVEIRA SOUSA CRM 191198	ESF 2 MARACAIBO

1454	SVDS	JULIANO AUGUSTO DE OLIVEIRA SOUSA CRM 191198	ESF 2 MARACAIBO
1455	LCM	JULIANO AUGUSTO DE OLIVEIRA SOUSA CRM 191198	ESF 2 MARACAIBO
1456	EBDS	JULIANO AUGUSTO DE OLIVEIRA SOUSA CRM 191198	ESF 2 MARACAIBO
1457	VLAFDO	JULIANO AUGUSTO DE OLIVEIRA SOUSA CRM 191198	ESF 2 MARACAIBO
1458	ECDS	JULIANO AUGUSTO DE OLIVEIRA SOUSA CRM 191198	ESF 2 MARACAIBO
1459	CAA	JULIANO AUGUSTO DE OLIVEIRA SOUSA CRM 191198	ESF 2 MARACAIBO
1460	IFDB	JULIANO AUGUSTO DE OLIVEIRA SOUSA CRM 191198	ESF 2 MARACAIBO
1461	ADPA	JULIANO AUGUSTO DE OLIVEIRA SOUSA CRM 191198	ESF 2 MARACAIBO
1462	ICDSX	JULIANO AUGUSTO DE OLIVEIRA SOUSA CRM 191198	ESF 2 MARACAIBO
1463	NBDC	JULIANO AUGUSTO DE OLIVEIRA SOUSA CRM 191198	ESF 2 MARACAIBO
1464	FDAS	JULIANO AUGUSTO DE OLIVEIRA SOUSA CRM 191198	ESF 2 MARACAIBO
1465	DSDS	JULIANO AUGUSTO DE OLIVEIRA SOUSA CRM 191198	ESF 2 MARACAIBO
1466	TMDJ	JULIANO AUGUSTO DE OLIVEIRA SOUSA CRM 191198	ESF 2 MARACAIBO
1467	AVD	ALINE BARBOSA CRM 245473 SP	ESF 2 MARACAIBO
1468	BPPDS	ALINE BARBOSA CRM 245473 SP	ESF 2 MARACAIBO
1469	LDFR	ALINE BARBOSA CRM 245473 SP	ESF 2 MARACAIBO
1470	LDFR	ALINE BARBOSA CRM 245473 SP	ESF 2 MARACAIBO
1471	JVDDS	ALINE BARBOSA CRM 245473 SP	ESF 2 MARACAIBO
1472	JPAN	ALINE BARBOSA CRM 245473 SP	ESF 2 MARACAIBO
1473	KVDOM	ALINE BARBOSA CRM 245473 SP	ESF 2 MARACAIBO
1474	FVBT	ALINE BARBOSA CRM 245473 SP	ESF 2 MARACAIBO
1475	HVBDC	ALINE BARBOSA CRM 245473 SP	ESF 2 MARACAIBO
1476	MPDS	ALINE BARBOSA CRM 245473 SP	ESF 2 MARACAIBO
1477	CLNFE	ALINE BARBOSA CRM 245473 SP	ESF 2 MARACAIBO
1478	ADSL	ALINE BARBOSA CRM 245473 SP	ESF 2 MARACAIBO
1479	IVBT	ALINE BARBOSA CRM 245473 SP	ESF 2 MARACAIBO
1480	ALODS	ALINE BARBOSA CRM 245473 SP	ESF 2 MARACAIBO

1481	RGMDS	ALINE BARBOSA CRM 245473 SP	ESF 2 MARACAIBO
1482	MHDSM	ALINE BARBOSA CRM 245473 SP	ESF 2 MARACAIBO
1483	GDJN	ALINE BARBOSA CRM 245473 SP	ESF 2 MARACAIBO
1484	PFM	ALINE BARBOSA CRM 245473 SP	ESF 2 MARACAIBO
1485	EGBM	ALINE BARBOSA CRM 245473 SP	ESF 2 MARACAIBO
1486	CELDS	ALINE BARBOSA CRM 245473 SP	ESF 2 MARACAIBO
1487	LMADL	ALINE BARBOSA CRM 245473 SP	ESF 2 MARACAIBO
1488	AJA	ALINE BARBOSA CRM 245473 SP	ESF 2 MARACAIBO
1489	NVDS	ALINE BARBOSA CRM 245473 SP	ESF 2 MARACAIBO
1490	VHRDS	ALINE BARBOSA CRM 245473 SP	ESF 2 MARACAIBO
1491	ECDS	ALINE BARBOSA CRM 245473 SP	ESF 2 MARACAIBO
1492	SEDS	ALINE BARBOSA CRM 245473 SP	ESF 2 MARACAIBO
1493	LMDPH	ALINE BARBOSA CRM 245473 SP	ESF 2 MARACAIBO
1494	HMDPS	ALINE BARBOSA CRM 245473 SP	ESF 2 MARACAIBO
1495	DLDSAR	ALINE BARBOSA CRM 245473 SP	ESF 2 MARACAIBO
1496	MSB	ALINE BARBOSA CRM 245473 SP	ESF 2 MARACAIBO
1497	VRAG	ALINE BARBOSA CRM 245473 SP	ESF 2 MARACAIBO
1498	ECDS	ALINE BARBOSA CRM 245473 SP	ESF 2 MARACAIBO
1499	MHSR	ALINE BARBOSA CRM 245473 SP	ESF 2 MARACAIBO
1500	GJDS	ALINE BARBOSA CRM 245473 SP	ESF 2 MARACAIBO
1501	DLRDO	ALINE BARBOSA CRM 245473 SP	ESF 2 MARACAIBO
1502	ERDS	ALINE BARBOSA CRM 245473 SP	ESF 2 MARACAIBO
1503	TFDS	ALINE BARBOSA CRM 245473 SP	ESF 2 MARACAIBO
1504	TGDS	ALINE BARBOSA CRM 245473 SP	ESF 2 MARACAIBO
1505	TGDS	ALINE BARBOSA CRM 245473 SP	ESF 2 MARACAIBO
1506	KLDSS	ALINE BARBOSA CRM 245473 SP	ESF 2 MARACAIBO
1507	IRDSF	ALINE BARBOSA CRM 245473 SP	ESF 2 MARACAIBO

1508	PHMS	ALINE BARBOSA CRM 245473 SP	ESF 2 MARACAIBO
1509	BADS	ALINE BARBOSA CRM 245473 SP	ESF 2 MARACAIBO
1510	EMDSDV	ALINE BARBOSA CRM 245473 SP	ESF 2 MARACAIBO
1511	MLSSDS	ALINE BARBOSA CRM 245473 SP	ESF 2 MARACAIBO
1512	ETDS	ALINE BARBOSA CRM 245473 SP	ESF 2 MARACAIBO
1513	EEDSN	ALINE BARBOSA CRM 245473 SP	ESF 2 MARACAIBO
1514	NRDSM	ALINE BARBOSA CRM 245473 SP	ESF 2 MARACAIBO
1515	LTDS	ALINE BARBOSA CRM 245473 SP	ESF 2 MARACAIBO
1516	LAP	ALINE BARBOSA CRM 245473 SP	ESF 2 MARACAIBO
1517	LMDS	ALINE BARBOSA CRM 245473 SP	ESF 2 MARACAIBO
1518	LCDCM	ALINE BARBOSA CRM 245473 SP	ESF 2 MARACAIBO
1519	MFBG	ALINE BARBOSA CRM 245473 SP	ESF 2 MARACAIBO
1520	MGB	ALINE BARBOSA CRM 245473 SP	ESF 2 MARACAIBO
1521	NDSPG	ALINE BARBOSA CRM 245473 SP	ESF 2 MARACAIBO
1522	BDS	ALINE BARBOSA CRM 245473 SP	ESF 2 MARACAIBO
1523	BDS	ALINE BARBOSA CRM 245473 SP	ESF 2 MARACAIBO
1524	VADCM	ALINE BARBOSA CRM 245473 SP	ESF 2 MARACAIBO
1525	PADCM	ALINE BARBOSA CRM 245473 SP	ESF 2 MARACAIBO
1526	YYDMM	ALINE BARBOSA CRM 245473 SP	ESF 2 MARACAIBO
1527	BLDMM	ALINE BARBOSA CRM 245473 SP	ESF 2 MARACAIBO
1528	IBOS	ALINE BARBOSA CRM 245473 SP	ESF 2 MARACAIBO
1529	DDJS	ALINE BARBOSA CRM 245473 SP	ESF 2 MARACAIBO
1530	YFDOF	ALINE BARBOSA CRM 245473 SP	ESF 2 MARACAIBO
1531	LVPBDO	ALINE BARBOSA CRM 245473 SP	ESF 2 MARACAIBO
1532	ILDPT	ALINE BARBOSA CRM 245473 SP	ESF 2 MARACAIBO
1533	ICDOA	ALINE BARBOSA CRM 245473 SP	ESF 2 MARACAIBO
1534	PDOLM	ALINE BARBOSA CRM 245473 SP	ESF 2 MARACAIBO

1535	EVDOA	ALINE BARBOSA CRM 245473 SP	ESF 2 MARACAIBO
1536	HGSDS	ALINE BARBOSA CRM 245473 SP	ESF 2 MARACAIBO
1537	MKDOA	ALINE BARBOSA CRM 245473 SP	ESF 2 MARACAIBO
1538	IMDSM	ALINE BARBOSA CRM 245473 SP	ESF 2 MARACAIBO
1539	ALMDL	ALINE BARBOSA CRM 245473 SP	ESF 2 MARACAIBO
1540	AEDCR	ALINE BARBOSA CRM 245473 SP	ESF 2 MARACAIBO
1541	LLC	ALINE BARBOSA CRM 245473 SP	ESF 2 MARACAIBO
1542	GDSR	ALINE BARBOSA CRM 245473 SP	ESF 2 MARACAIBO
1543	ALSDS	ALINE BARBOSA CRM 245473 SP	ESF 2 MARACAIBO
1544	EAE	ALINE BARBOSA CRM 245473 SP	ESF 2 MARACAIBO
1545	ATCO	ALINE BARBOSA CRM 245473 SP	ESF 2 MARACAIBO
1546	ETDS	ALINE BARBOSA CRM 245473 SP	ESF 2 MARACAIBO
1547	LTDS	ALINE BARBOSA CRM 245473 SP	ESF 2 MARACAIBO
1548	NRDSM	ALINE BARBOSA CRM 245473 SP	ESF 2 MARACAIBO
1549	LDPG	ALINE BARBOSA CRM 245473 SP	ESF 2 MARACAIBO
1550	AMDSF	ALINE BARBOSA CRM 245473 SP	ESF 2 MARACAIBO
1551	ADRR	ALINE BARBOSA CRM 245473 SP	ESF 2 MARACAIBO
1552	RJDN	ALINE BARBOSA CRM 245473 SP	ESF 2 MARACAIBO
1553	DLDSDC	ALINE BARBOSA CRM 245473 SP	ESF 2 MARACAIBO
1554	MPLDS	ALINE BARBOSA CRM 245473 SP	ESF 2 MARACAIBO
1555	LCDCM	ALINE BARBOSA CRM 245473 SP	ESF 2 MARACAIBO
1556	GPLDS	ALINE BARBOSA CRM 245473 SP	ESF 2 MARACAIBO
1557	LVBDP	ALINE BARBOSA CRM 245473 SP	ESF 2 MARACAIBO
1558	DLP	ALINE BARBOSA CRM 245473 SP	ESF 2 MARACAIBO
1559	MMCP	ALINE BARBOSA CRM 245473 SP	ESF 2 MARACAIBO
1560	GPLDS	ALINE BARBOSA CRM 245473 SP	ESF 2 MARACAIBO
1561	VMCP	ALINE BARBOSA CRM 245473 SP	ESF 2 MARACAIBO

1562	SFBDP	ALINE BARBOSA CRM 245473 SP	ESF 2 MARACAIBO
1563	IBDSP	ALINE BARBOSA CRM 245473 SP	ESF 2 MARACAIBO
1564	YMDSP	ALINE BARBOSA CRM 245473 SP	ESF 2 MARACAIBO
1565	PHPR	ALINE BARBOSA CRM 245473 SP	ESF 2 MARACAIBO
1566	DDOS	ALINE BARBOSA CRM 245473 SP	ESF 2 MARACAIBO
1567	LADSA	ALINE BARBOSA CRM 245473 SP	ESF 2 MARACAIBO
1568	OSC	ALINE BARBOSA CRM 245473 SP	ESF 2 MARACAIBO
1569	LSS	ALINE BARBOSA CRM 245473 SP	ESF 2 MARACAIBO
1570	KDDSN	ALINE BARBOSA CRM 245473 SP	ESF 2 MARACAIBO
1571	KMDSM	ALINE BARBOSA CRM 245473 SP	ESF 2 MARACAIBO
1572	ARMP	ALINE BARBOSA CRM 245473 SP	ESF 2 MARACAIBO
1573	AHDSLDC	ALINE BARBOSA CRM 245473 SP	ESF 2 MARACAIBO
1574	SFMMDS	ALINE BARBOSA CRM 245473 SP	ESF 2 MARACAIBO
1575	DMMDS	ALINE BARBOSA CRM 245473 SP	ESF 2 MARACAIBO
1576	JFMDS	ALINE BARBOSA CRM 245473 SP	ESF 2 MARACAIBO
1577	IOS	ALINE BARBOSA CRM 245473 SP	ESF 2 MARACAIBO
1578	LMDO	ALINE BARBOSA CRM 245473 SP	ESF 2 MARACAIBO
1579	ECSDS	ALINE BARBOSA CRM 245473 SP	ESF 2 MARACAIBO
1580	AALS	ALINE BARBOSA CRM 245473 SP	ESF 2 MARACAIBO
1581	GHDAL	ALINE BARBOSA CRM 245473 SP	ESF 2 MARACAIBO
1582	LVPDSF	ALINE BARBOSA CRM 245473 SP	ESF 2 MARACAIBO
1583	LGDSL	ALINE BARBOSA CRM 245473 SP	ESF 2 MARACAIBO
1584	OSDMM	ALINE BARBOSA CRM 245473 SP	ESF 2 MARACAIBO
1585	TSDMB	ALINE BARBOSA CRM 245473 SP	ESF 2 MARACAIBO
1586	AVDMDES	ALINE BARBOSA CRM 245473 SP	ESF 2 MARACAIBO
1587	KFCR	ALINE BARBOSA CRM 245473 SP	ESF 2 MARACAIBO
1588	SMDP	ALINE BARBOSA CRM 245473 SP	ESF 2 MARACAIBO

1589	ESFDS	ALINE BARBOSA CRM 245473 SP	ESF 2 MARACAIBO
1590	VASC	ALINE BARBOSA CRM 245473 SP	ESF 2 MARACAIBO
1591	LGRDOD	ALINE BARBOSA CRM 245473 SP	ESF 2 MARACAIBO
1592	JPAN	ALINE BARBOSA CRM 245473 SP	ESF 2 MARACAIBO
1593	LGDAF0	ALINE BARBOSA CRM 245473 SP	ESF 2 MARACAIBO
1594	LMDOMDC	ALINE BARBOSA CRM 245473 SP	ESF 2 MARACAIBO
1595	EACM	ALINE BARBOSA CRM 245473 SP	ESF 2 MARACAIBO
1596	ACDOM	ALINE BARBOSA CRM 245473 SP	ESF 2 MARACAIBO
1597	EEDOM	ALINE BARBOSA CRM 245473 SP	ESF 2 MARACAIBO
1598	RADOM	ALINE BARBOSA CRM 245473 SP	ESF 2 MARACAIBO
1599	TVMC	ALINE BARBOSA CRM 245473 SP	ESF 2 MARACAIBO
1600	AVSS	ALINE BARBOSA CRM 245473 SP	ESF 2 MARACAIBO
1601	MLE	ALINE BARBOSA CRM 245473 SP	ESF 2 MARACAIBO
1602	CDS	ALINE BARBOSA CRM 245473 SP	ESF 2 MARACAIBO
1603	ECDS	ALINE BARBOSA CRM 245473 SP	ESF 2 MARACAIBO
1604	MHDSM	ALINE BARBOSA CRM 245473 SP	ESF 2 MARACAIBO
1605	CMDSV	ALINE BARBOSA CRM 245473 SP	ESF 2 MARACAIBO
1606	ANRLS	ALINE BARBOSA CRM 245473 SP	ESF 2 MARACAIBO
1607	SRLDO	ALINE BARBOSA CRM 245473 SP	ESF 2 MARACAIBO
1608	IFDN	ALINE BARBOSA CRM 245473 SP	ESF 2 MARACAIBO
1609	MDSB	ALINE BARBOSA CRM 245473 SP	ESF 2 MARACAIBO
1610	LRLO	ALINE BARBOSA CRM 245473 SP	ESF 2 MARACAIBO
1611	JDLC	ALINE BARBOSA CRM 245473 SP	ESF 2 MARACAIBO
1612	JMMGDS	ALINE BARBOSA CRM 245473 SP	ESF 2 MARACAIBO
1613	AMDSF	ALINE BARBOSA CRM 245473 SP	ESF 2 MARACAIBO
1614	TVMGDS	ALINE BARBOSA CRM 245473 SP	ESF 2 MARACAIBO
1615	HDMDC	ALINE BARBOSA CRM 245473 SP	ESF 2 MARACAIBO

1616	GMMDC	ALINE BARBOSA CRM 245473 SP	ESF 2 MARACAIBO
1617	NRCS	ALINE BARBOSA CRM 245473 SP	ESF 2 MARACAIBO
1618	LPCS	ALINE BARBOSA CRM 245473 SP	ESF 2 MARACAIBO
1619	BSA	ALINE BARBOSA CRM 245473 SP	ESF 2 MARACAIBO
1620	YCM	ALINE BARBOSA CRM 245473 SP	ESF 2 MARACAIBO
1621	MADS	ALINE BARBOSA CRM 245473 SP	ESF 2 MARACAIBO
1622	AMMDS	ALINE BARBOSA CRM 245473 SP	ESF 2 MARACAIBO
1623	AABDS	ALINE BARBOSA CRM 245473 SP	ESF 2 MARACAIBO
1624	HDM	ALINE BARBOSA CRM 245473 SP	ESF 2 MARACAIBO
1625	JPARDS	ALINE BARBOSA CRM 245473 SP	ESF 2 MARACAIBO
1626	MDOLL	ALINE BARBOSA CRM 245473 SP	ESF 2 MARACAIBO
1627	VHDSCA	ALINE BARBOSA CRM 245473 SP	ESF 2 MARACAIBO
1628	AHDSLDC	ALINE BARBOSA CRM 245473 SP	ESF 2 MARACAIBO
1629	VLDF	RENATA NOGUEIRA MARTINS CRM 146436	ESF 2 MARACAIBO
1630	MDLDMC	RENATA NOGUEIRA MARTINS CRM 146436	ESF 2 MARACAIBO
1631	KMLDR	RENATA NOGUEIRA MARTINS CRM 146436	ESF 2 MARACAIBO
1632	MADSC	RENATA NOGUEIRA MARTINS CRM 146436	ESF 2 MARACAIBO
1633	MCDO	RENATA NOGUEIRA MARTINS CRM 146436	ESF 2 MARACAIBO
1634	SL	RENATA NOGUEIRA MARTINS CRM 146436	ESF 2 MARACAIBO
1635	EER	RENATA NOGUEIRA MARTINS CRM 146436	ESF 2 MARACAIBO
1636	ADSS	RENATA NOGUEIRA MARTINS CRM 146436	ESF 2 MARACAIBO
1637	MJCDS	RENATA NOGUEIRA MARTINS CRM 146436	ESF 2 MARACAIBO
1638	LADSS	RENATA NOGUEIRA MARTINS CRM 146436	ESF 2 MARACAIBO
1639	MDORM	RENATA NOGUEIRA MARTINS CRM 146436	ESF 2 MARACAIBO
1640	IBDO	RENATA NOGUEIRA MARTINS CRM 146436	ESF 2 MARACAIBO
1641	JNDS	RENATA NOGUEIRA MARTINS CRM 146436	ESF 2 MARACAIBO
1642	ELDS	RENATA NOGUEIRA MARTINS CRM 146436	ESF 2 MARACAIBO

1643	MRDAM	RENATA NOGUEIRA MARTINS CRM 146436	ESF 2 MARACAIBO
1644	ESDS	RENATA NOGUEIRA MARTINS CRM 146436	ESF 2 MARACAIBO
1645	RHA	RENATA NOGUEIRA MARTINS CRM 146436	ESF 2 MARACAIBO
1646	MRG	RENATA NOGUEIRA MARTINS CRM 146436	ESF 2 MARACAIBO
1647	RAA	RENATA NOGUEIRA MARTINS CRM 146436	ESF 2 MARACAIBO
1648	RDCH	RENATA NOGUEIRA MARTINS CRM 146436	ESF 2 MARACAIBO
1649	RDSRS	RENATA NOGUEIRA MARTINS CRM 146436	ESF 2 MARACAIBO
1650	RDSE	RENATA NOGUEIRA MARTINS CRM 146436	ESF 2 MARACAIBO
1651	MEDSDS	RENATA NOGUEIRA MARTINS CRM 146436	ESF 2 MARACAIBO
1652	ALCDSR	RENATA NOGUEIRA MARTINS CRM 146436	ESF 2 MARACAIBO
1653	LCDS	RENATA NOGUEIRA MARTINS CRM 146436	ESF 2 MARACAIBO
1654	MBGSL	RENATA NOGUEIRA MARTINS CRM 146436	ESF 2 MARACAIBO
1655	MBFR	RENATA NOGUEIRA MARTINS CRM 146436	ESF 2 MARACAIBO
1656	MADSM	RENATA NOGUEIRA MARTINS CRM 146436	ESF 2 MARACAIBO
1657	LRDCS	RENATA NOGUEIRA MARTINS CRM 146436	ESF 2 MARACAIBO
1658	APBDS	RENATA NOGUEIRA MARTINS CRM 146436	ESF 2 MARACAIBO
1659	BADS	RENATA NOGUEIRA MARTINS CRM 146436	ESF 2 MARACAIBO
1660	ALF	RENATA NOGUEIRA MARTINS CRM 146436	ESF 2 MARACAIBO
1661	MALDA	RENATA NOGUEIRA MARTINS CRM 146436	ESF 2 MARACAIBO
1662	ERRDS	RENATA NOGUEIRA MARTINS CRM 146436	ESF 2 MARACAIBO
1663	BDCS	RENATA NOGUEIRA MARTINS CRM 146436	ESF 2 MARACAIBO
1664	DNDS	RENATA NOGUEIRA MARTINS CRM 146436	ESF 2 MARACAIBO
1665	RDSRDF	RENATA NOGUEIRA MARTINS CRM 146436	ESF 2 MARACAIBO
1666	TDGDS	RENATA NOGUEIRA MARTINS CRM 146436	ESF 2 MARACAIBO
1667	DTO	RENATA NOGUEIRA MARTINS CRM 146436	ESF 2 MARACAIBO
1668	VDSRDS	RENATA NOGUEIRA MARTINS CRM 146436	ESF 2 MARACAIBO
1669	APCA	RENATA NOGUEIRA MARTINS CRM 146436	ESF 2 MARACAIBO

1670	MADS	RENATA NOGUEIRA MARTINS CRM 146436	ESF 2 MARACAIBO
1671	BODC	RENATA NOGUEIRA MARTINS CRM 146436	ESF 2 MARACAIBO
1672	DSF	RENATA NOGUEIRA MARTINS CRM 146436	ESF 2 MARACAIBO
1673	LCDSD	RENATA NOGUEIRA MARTINS CRM 146436	ESF 2 MARACAIBO
1674	KAP	RENATA NOGUEIRA MARTINS CRM 146436	ESF 2 MARACAIBO
1675	MADSC	RENATA NOGUEIRA MARTINS CRM 146436	ESF 2 MARACAIBO
1676	JAA	RENATA NOGUEIRA MARTINS CRM 146436	ESF 2 MARACAIBO
1677	SPC	RENATA NOGUEIRA MARTINS CRM 146436	ESF 2 MARACAIBO
1678	CLDF	RENATA NOGUEIRA MARTINS CRM 146436	ESF 2 MARACAIBO
1679	ECB	RENATA NOGUEIRA MARTINS CRM 146436	ESF 2 MARACAIBO
1680	ACMDC	RENATA NOGUEIRA MARTINS CRM 146436	ESF 2 MARACAIBO
1681	CDS	RENATA NOGUEIRA MARTINS CRM 146436	ESF 2 MARACAIBO
1682	JCBD	RENATA NOGUEIRA MARTINS CRM 146436	ESF 2 MARACAIBO
1683	MBPDSC	RENATA NOGUEIRA MARTINS CRM 146436	ESF 2 MARACAIBO
1684	JMDCS	RENATA NOGUEIRA MARTINS CRM 146436	ESF 2 MARACAIBO
1685	MDCM	RENATA NOGUEIRA MARTINS CRM 146436	ESF 2 MARACAIBO
1686	EFDS	RENATA NOGUEIRA MARTINS CRM 146436	ESF 2 MARACAIBO
1687	MCM	RENATA NOGUEIRA MARTINS CRM 146436	ESF 2 MARACAIBO
1688	NTDSB	RENATA NOGUEIRA MARTINS CRM 146436	ESF 2 MARACAIBO
1689	EPDS	RENATA NOGUEIRA MARTINS CRM 146436	ESF 2 MARACAIBO
1690	BFPB	RENATA NOGUEIRA MARTINS CRM 146436	ESF 2 MARACAIBO
1691	JCP	RENATA NOGUEIRA MARTINS CRM 146436	ESF 2 MARACAIBO
1692	MJDF	RENATA NOGUEIRA MARTINS CRM 146436	ESF 2 MARACAIBO
1693	IDFDS	RENATA NOGUEIRA MARTINS CRM 146436	ESF 2 MARACAIBO
1694	RMSDS	RENATA NOGUEIRA MARTINS CRM 146436	ESF 2 MARACAIBO
1695	SMDMDS	RENATA NOGUEIRA MARTINS CRM 146436	ESF 2 MARACAIBO
1696	LFT	RENATA NOGUEIRA MARTINS CRM 146436	ESF 2 MARACAIBO

1697	MJDS	RENATA NOGUEIRA MARTINS CRM 146436	ESF 2 MARACAIBO
1698	PSA	RENATA NOGUEIRA MARTINS CRM 146436	ESF 2 MARACAIBO
1699	ACAP	RENATA NOGUEIRA MARTINS CRM 146436	ESF 2 MARACAIBO
1700	VDSL	RENATA NOGUEIRA MARTINS CRM 146436	ESF 2 MARACAIBO
1701	KJCS	RENATA NOGUEIRA MARTINS CRM 146436	ESF 2 MARACAIBO
1702	JDPCDS	RENATA NOGUEIRA MARTINS CRM 146436	ESF 2 MARACAIBO
1703	LCDO	RENATA NOGUEIRA MARTINS CRM 146436	ESF 2 MARACAIBO
1704	ADFMNDS	RENATA NOGUEIRA MARTINS CRM 146436	ESF 2 MARACAIBO
1705	KCCSDC	RENATA NOGUEIRA MARTINS CRM 146436	ESF 2 MARACAIBO
1706	WKADS	RENATA NOGUEIRA MARTINS CRM 146436	ESF 2 MARACAIBO
1707	SADS	RENATA NOGUEIRA MARTINS CRM 146436	ESF 2 MARACAIBO
1708	PADS	RENATA NOGUEIRA MARTINS CRM 146436	ESF 2 MARACAIBO
1709	SL	RENATA NOGUEIRA MARTINS CRM 146436	ESF 2 MARACAIBO
1710	SDJP	RENATA NOGUEIRA MARTINS CRM 146436	ESF 2 MARACAIBO
1711	MBFR	RENATA NOGUEIRA MARTINS CRM 146436	ESF 2 MARACAIBO
1712	VAMF	RENATA NOGUEIRA MARTINS CRM 146436	ESF 2 MARACAIBO
1713	VCAC	RENATA NOGUEIRA MARTINS CRM 146436	ESF 2 MARACAIBO
1714	BODC	RENATA NOGUEIRA MARTINS CRM 146436	ESF 2 MARACAIBO
1715	MRDS	RENATA NOGUEIRA MARTINS CRM 146436	ESF 2 MARACAIBO
1716	LAGDSS	RENATA NOGUEIRA MARTINS CRM 146436	ESF 2 MARACAIBO
1717	MDLDMC	RENATA NOGUEIRA MARTINS CRM 146436	ESF 2 MARACAIBO
1718	IBDS	RENATA NOGUEIRA MARTINS CRM 146436	ESF 2 MARACAIBO
1719	MDPS	RENATA NOGUEIRA MARTINS CRM 146436	ESF 2 MARACAIBO
1720	AJRDO	RENATA NOGUEIRA MARTINS CRM 146436	ESF 2 MARACAIBO
1721	RABM	RENATA NOGUEIRA MARTINS CRM 146436	ESF 2 MARACAIBO
1722	MDPS	RENATA NOGUEIRA MARTINS CRM 146436	ESF 2 MARACAIBO
1723	DAM	RENATA NOGUEIRA MARTINS CRM 146436	ESF 2 MARACAIBO

1724	JLV	RENATA NOGUEIRA MARTINS CRM 146436	ESF 2 MARACAIBO
1725	MTADS	RENATA NOGUEIRA MARTINS CRM 146436	ESF 2 MARACAIBO
1726	MADA	RENATA NOGUEIRA MARTINS CRM 146436	ESF 2 MARACAIBO
1727	KJCS	RENATA NOGUEIRA MARTINS CRM 146436	ESF 2 MARACAIBO
1728	JB	RENATA NOGUEIRA MARTINS CRM 146436	ESF 2 MARACAIBO
1729	BNDS	RENATA NOGUEIRA MARTINS CRM 146436	ESF 2 MARACAIBO
1730	CAB	ISABELA FABRETTI DE FREITAS CRM 239191	ESF 3 JD SANTANA
1731	ALMAF	ISABELA FABRETTI DE FREITAS CRM 239191	ESF 3 JD SANTANA
1732	TDDC	ISABELA FABRETTI DE FREITAS CRM 239191	ESF 3 JD SANTANA
1733	MRDQ	ISABELA FABRETTI DE FREITAS CRM 239191	ESF 3 JD SANTANA
1734	AMF	ISABELA FABRETTI DE FREITAS CRM 239191	ESF 3 JD SANTANA
1735	CCP	ISABELA FABRETTI DE FREITAS CRM 239191	ESF 3 JD SANTANA
1736	NMVS	ISABELA FABRETTI DE FREITAS CRM 239191	ESF 3 JD SANTANA
1737	LFDCL	ISABELA FABRETTI DE FREITAS CRM 239191	ESF 3 JD SANTANA
1738	PB	ISABELA FABRETTI DE FREITAS CRM 239191	ESF 3 JD SANTANA
1739	MDCMV	ISABELA FABRETTI DE FREITAS CRM 239191	ESF 3 JD SANTANA
1740	DCADC	ISABELA FABRETTI DE FREITAS CRM 239191	ESF 3 JD SANTANA
1741	BAQ	ISABELA FABRETTI DE FREITAS CRM 239191	ESF 3 JD SANTANA
1742	MRDJM	ISABELA FABRETTI DE FREITAS CRM 239191	ESF 3 JD SANTANA
1743	MDSC	ISABELA FABRETTI DE FREITAS CRM 239191	ESF 3 JD SANTANA
1744	MSS	ISABELA FABRETTI DE FREITAS CRM 239191	ESF 3 JD SANTANA
1745	EPM	ISABELA FABRETTI DE FREITAS CRM 239191	ESF 3 JD SANTANA
1746	CADC	ISABELA FABRETTI DE FREITAS CRM 239191	ESF 3 JD SANTANA
1747	IVSM	ISABELA FABRETTI DE FREITAS CRM 239191	ESF 3 JD SANTANA
1748	JFS	ISABELA FABRETTI DE FREITAS CRM 239191	ESF 3 JD SANTANA
1749	JDSG	ISABELA FABRETTI DE FREITAS CRM 239191	ESF 3 JD SANTANA
1750	CDP	ISABELA FABRETTI DE FREITAS CRM 239191	ESF 3 JD SANTANA

1751	JHDCV	ISABELA FABRETTI DE FREITAS CRM 239191	ESF 3 JD SANTANA
1752	NMDO	ISABELA FABRETTI DE FREITAS CRM 239191	ESF 3 JD SANTANA
1753	MMDCS	ISABELA FABRETTI DE FREITAS CRM 239191	ESF 3 JD SANTANA
1754	EPR	ISABELA FABRETTI DE FREITAS CRM 239191	ESF 3 JD SANTANA
1755	DCADC	ISABELA FABRETTI DE FREITAS CRM 239191	ESF 3 JD SANTANA
1756	MM	ISABELA FABRETTI DE FREITAS CRM 239191	ESF 3 JD SANTANA
1757	BMDMF	ISABELA FABRETTI DE FREITAS CRM 239191	ESF 3 JD SANTANA
1758	VDSCR	ISABELA FABRETTI DE FREITAS CRM 239191	ESF 3 JD SANTANA
1759	ML	ISABELA FABRETTI DE FREITAS CRM 239191	ESF 3 JD SANTANA
1760	TIPR	ISABELA FABRETTI DE FREITAS CRM 239191	ESF 3 JD SANTANA
1761	METM	ISABELA FABRETTI DE FREITAS CRM 239191	ESF 3 JD SANTANA
1762	NDJC	ISABELA FABRETTI DE FREITAS CRM 239191	ESF 3 JD SANTANA
1763	MDFDS	ISABELA FABRETTI DE FREITAS CRM 239191	ESF 3 JD SANTANA
1764	RFDL	ISABELA FABRETTI DE FREITAS CRM 239191	ESF 3 JD SANTANA
1765	BDLF	ISABELA FABRETTI DE FREITAS CRM 239191	ESF 3 JD SANTANA
1766	IHDPM	ISABELA FABRETTI DE FREITAS CRM 239191	ESF 3 JD SANTANA
1767	RHMM	ISABELA FABRETTI DE FREITAS CRM 239191	ESF 3 JD SANTANA
1768	MAFD	ISABELA FABRETTI DE FREITAS CRM 239191	ESF 3 JD SANTANA
1769	MZF	ISABELA FABRETTI DE FREITAS CRM 239191	ESF 3 JD SANTANA
1770	MADSF	ISABELA FABRETTI DE FREITAS CRM 239191	ESF 3 JD SANTANA
1771	AL	ISABELA FABRETTI DE FREITAS CRM 239191	ESF 3 JD SANTANA
1772	ODC	ISABELA FABRETTI DE FREITAS CRM 239191	ESF 3 JD SANTANA
1773	VDPLS	ISABELA FABRETTI DE FREITAS CRM 239191	ESF 3 JD SANTANA
1774	VDC	ISABELA FABRETTI DE FREITAS CRM 239191	ESF 3 JD SANTANA
1775	MELDS	ISABELA FABRETTI DE FREITAS CRM 239191	ESF 3 JD SANTANA
1776	MADSF	ISABELA FABRETTI DE FREITAS CRM 239191	ESF 3 JD SANTANA
1777	LL	ISABELA FABRETTI DE FREITAS CRM 239191	ESF 3 JD SANTANA

1778	BRDQ	ISABELA FABRETTI DE FREITAS CRM 239191	ESF 3 JD SANTANA
1779	RMCP	ISABELA FABRETTI DE FREITAS CRM 239191	ESF 3 JD SANTANA
1780	EDOGDS	ISABELA FABRETTI DE FREITAS CRM 239191	ESF 3 JD SANTANA
1781	CFDSF	ISABELA FABRETTI DE FREITAS CRM 239191	ESF 3 JD SANTANA
1782	GMDO	ISABELA FABRETTI DE FREITAS CRM 239191	ESF 3 JD SANTANA
1783	NMDSC	ISABELA FABRETTI DE FREITAS CRM 239191	ESF 3 JD SANTANA
1784	JADA	ISABELA FABRETTI DE FREITAS CRM 239191	ESF 3 JD SANTANA
1785	IDS	ISABELA FABRETTI DE FREITAS CRM 239191	ESF 3 JD SANTANA
1786	LGDST	ISABELA FABRETTI DE FREITAS CRM 239191	ESF 3 JD SANTANA
1787	AMGA	ISABELA FABRETTI DE FREITAS CRM 239191	ESF 3 JD SANTANA
1788	NFLA	ISABELA FABRETTI DE FREITAS CRM 239191	ESF 3 JD SANTANA
1789	NADS	ISABELA FABRETTI DE FREITAS CRM 239191	ESF 3 JD SANTANA
1790	JDDST	ISABELA FABRETTI DE FREITAS CRM 239191	ESF 3 JD SANTANA
1791	JGDS	ISABELA FABRETTI DE FREITAS CRM 239191	ESF 3 JD SANTANA
1792	EAB	ISABELA FABRETTI DE FREITAS CRM 239191	ESF 3 JD SANTANA
1793	ICQDFE	ISABELA FABRETTI DE FREITAS CRM 239191	ESF 3 JD SANTANA
1794	GDMA	ISABELA FABRETTI DE FREITAS CRM 239191	ESF 3 JD SANTANA
1795	ERDPADS	ISABELA FABRETTI DE FREITAS CRM 239191	ESF 3 JD SANTANA
1796	SDS	ISABELA FABRETTI DE FREITAS CRM 239191	ESF 3 JD SANTANA
1797	MDSP	ISABELA FABRETTI DE FREITAS CRM 239191	ESF 3 JD SANTANA
1798	ACC	ISABELA FABRETTI DE FREITAS CRM 239191	ESF 3 JD SANTANA
1799	CV	ISABELA FABRETTI DE FREITAS CRM 239191	ESF 3 JD SANTANA
1800	JMDS	ISABELA FABRETTI DE FREITAS CRM 239191	ESF 3 JD SANTANA
1801	AADS	ISABELA FABRETTI DE FREITAS CRM 239191	ESF 3 JD SANTANA
1802	FD	ISABELA FABRETTI DE FREITAS CRM 239191	ESF 3 JD SANTANA
1803	EDSM	ISABELA FABRETTI DE FREITAS CRM 239191	ESF 3 JD SANTANA
1804	JLRDPR	ISABELA FABRETTI DE FREITAS CRM 239191	ESF 3 JD SANTANA

1805	MEADS	ISABELA FABRETTI DE FREITAS CRM 239191	ESF 3 JD SANTANA
1806	MSDSO	ISABELA FABRETTI DE FREITAS CRM 239191	ESF 3 JD SANTANA
1807	YDSDC	ISABELA FABRETTI DE FREITAS CRM 239191	ESF 3 JD SANTANA
1808	JFCLDS	ISABELA FABRETTI DE FREITAS CRM 239191	ESF 3 JD SANTANA
1809	LRM	ISABELA FABRETTI DE FREITAS CRM 239191	ESF 3 JD SANTANA
1810	BBDS	ISABELA FABRETTI DE FREITAS CRM 239191	ESF 3 JD SANTANA
1811	ALDS	ISABELA FABRETTI DE FREITAS CRM 239191	ESF 3 JD SANTANA
1812	DBT	ISABELA FABRETTI DE FREITAS CRM 239191	ESF 3 JD SANTANA
1813	MFDM	ISABELA FABRETTI DE FREITAS CRM 239191	ESF 3 JD SANTANA
1814	BA	ISABELA FABRETTI DE FREITAS CRM 239191	ESF 3 JD SANTANA
1815	PPGAL	ISABELA FABRETTI DE FREITAS CRM 239191	ESF 3 JD SANTANA
1816	JFDR	ISABELA FABRETTI DE FREITAS CRM 239191	ESF 3 JD SANTANA
1817	AEA	ISABELA FABRETTI DE FREITAS CRM 239191	ESF 3 JD SANTANA
1818	MCS	ISABELA FABRETTI DE FREITAS CRM 239191	ESF 3 JD SANTANA
1819	MZDSG	ISABELA FABRETTI DE FREITAS CRM 239191	ESF 3 JD SANTANA
1820	MRP	ISABELA FABRETTI DE FREITAS CRM 239191	ESF 3 JD SANTANA
1821	JBM	ISABELA FABRETTI DE FREITAS CRM 239191	ESF 3 JD SANTANA
1822	BR	ISABELA FABRETTI DE FREITAS CRM 239191	ESF 3 JD SANTANA
1823	ACDML	ISABELA FABRETTI DE FREITAS CRM 239191	ESF 3 JD SANTANA
1824	BAA	ISABELA FABRETTI DE FREITAS CRM 239191	ESF 3 JD SANTANA
1825	NMC	ISABELA FABRETTI DE FREITAS CRM 239191	ESF 3 JD SANTANA
1826	MFDS	ISABELA FABRETTI DE FREITAS CRM 239191	ESF 3 JD SANTANA
1827	ICDS	ISABELA FABRETTI DE FREITAS CRM 239191	ESF 3 JD SANTANA
1828	GDR	ISABELA FABRETTI DE FREITAS CRM 239191	ESF 3 JD SANTANA
1829	DG	ISABELA FABRETTI DE FREITAS CRM 239191	ESF 3 JD SANTANA
1830	DLF	ISABELA FABRETTI DE FREITAS CRM 239191	ESF 3 JD SANTANA
1831	BFFDS	ISABELA FABRETTI DE FREITAS CRM 239191	ESF 3 JD SANTANA

1832	ETDCF	ISABELA FABRETTI DE FREITAS CRM 239191	ESF 3 JD SANTANA
1833	GCDP	ISABELA FABRETTI DE FREITAS CRM 239191	ESF 3 JD SANTANA
1834	MDLDP	ISABELA FABRETTI DE FREITAS CRM 239191	ESF 3 JD SANTANA
1835	AF	ISABELA FABRETTI DE FREITAS CRM 239191	ESF 3 JD SANTANA
1836	IFDS	ISABELA FABRETTI DE FREITAS CRM 239191	ESF 3 JD SANTANA
1837	CHMDS	ISABELA FABRETTI DE FREITAS CRM 239191	ESF 3 JD SANTANA
1838	LR	ISABELA FABRETTI DE FREITAS CRM 239191	ESF 3 JD SANTANA
1839	JADS	ISABELA FABRETTI DE FREITAS CRM 239191	ESF 3 JD SANTANA
1840	MAA	ISABELA FABRETTI DE FREITAS CRM 239191	ESF 3 JD SANTANA
1841	JVDF	ISABELA FABRETTI DE FREITAS CRM 239191	ESF 3 JD SANTANA
1842	MDS	ISABELA FABRETTI DE FREITAS CRM 239191	ESF 3 JD SANTANA
1843	MRASD	ISABELA FABRETTI DE FREITAS CRM 239191	ESF 3 JD SANTANA
1844	LCFDTMP	ISABELA FABRETTI DE FREITAS CRM 239191	ESF 3 JD SANTANA
1845	JLP	ISABELA FABRETTI DE FREITAS CRM 239191	ESF 3 JD SANTANA
1846	IANB	ISABELA FABRETTI DE FREITAS CRM 239191	ESF 3 JD SANTANA
1847	DMRS	ISABELA FABRETTI DE FREITAS CRM 239191	ESF 3 JD SANTANA
1848	ARDSJ	ISABELA FABRETTI DE FREITAS CRM 239191	ESF 3 JD SANTANA
1849	MDGP	ISABELA FABRETTI DE FREITAS CRM 239191	ESF 3 JD SANTANA
1850	ZP	ISABELA FABRETTI DE FREITAS CRM 239191	ESF 3 JD SANTANA
1851	ECNT	ISABELA FABRETTI DE FREITAS CRM 239191	ESF 3 JD SANTANA
1852	JFC	ISABELA FABRETTI DE FREITAS CRM 239191	ESF 3 JD SANTANA
1853	PRDO	ISABELA FABRETTI DE FREITAS CRM 239191	ESF 3 JD SANTANA
1854	ARDFO	ISABELA FABRETTI DE FREITAS CRM 239191	ESF 3 JD SANTANA
1855	CHR	ISABELA FABRETTI DE FREITAS CRM 239191	ESF 3 JD SANTANA
1856	WRDS	ISABELA FABRETTI DE FREITAS CRM 239191	ESF 3 JD SANTANA
1857	JRA	ISABELA FABRETTI DE FREITAS CRM 239191	ESF 3 JD SANTANA
1858	MB	ISABELA FABRETTI DE FREITAS CRM 239191	ESF 3 JD SANTANA

1859	RDPS	ISABELA FABRETTI DE FREITAS CRM 239191	ESF 3 JD SANTANA
1860	VDSCR	ISABELA FABRETTI DE FREITAS CRM 239191	ESF 3 JD SANTANA
1861	JVCPDC	ISABELA FABRETTI DE FREITAS CRM 239191	ESF 3 JD SANTANA
1862	CLDO	ISABELA FABRETTI DE FREITAS CRM 239191	ESF 3 JD SANTANA
1863	JCDS	ISABELA FABRETTI DE FREITAS CRM 239191	ESF 3 JD SANTANA
1864	JMDO	ISABELA FABRETTI DE FREITAS CRM 239191	ESF 3 JD SANTANA
1865	MDTM	ISABELA FABRETTI DE FREITAS CRM 239191	ESF 3 JD SANTANA
1866	GSA	ISABELA FABRETTI DE FREITAS CRM 239191	ESF 3 JD SANTANA
1867	GKT	ISABELA FABRETTI DE FREITAS CRM 239191	ESF 3 JD SANTANA
1868	TZC	ISABELA FABRETTI DE FREITAS CRM 239191	ESF 3 JD SANTANA
1869	VDSA	ISABELA FABRETTI DE FREITAS CRM 239191	ESF 3 JD SANTANA
1870	METM	ISABELA FABRETTI DE FREITAS CRM 239191	ESF 3 JD SANTANA
1871	DMX	ISABELA FABRETTI DE FREITAS CRM 239191	ESF 3 JD SANTANA
1872	JMDS	ISABELA FABRETTI DE FREITAS CRM 239191	ESF 3 JD SANTANA
1873	SGFG	ISABELA FABRETTI DE FREITAS CRM 239191	ESF 3 JD SANTANA
1874	RVP	ISABELA FABRETTI DE FREITAS CRM 239191	ESF 3 JD SANTANA
1875	MRJC	ISABELA FABRETTI DE FREITAS CRM 239191	ESF 3 JD SANTANA
1876	DCBS	ISABELA FABRETTI DE FREITAS CRM 239191	ESF 3 JD SANTANA
1877	BDOG	ISABELA FABRETTI DE FREITAS CRM 239191	ESF 3 JD SANTANA
1878	SLDS	ISABELA FABRETTI DE FREITAS CRM 239191	ESF 3 JD SANTANA
1879	NSDM	ISABELA FABRETTI DE FREITAS CRM 239191	ESF 3 JD SANTANA
1880	EDAR	ISABELA FABRETTI DE FREITAS CRM 239191	ESF 3 JD SANTANA
1881	EPDS	ISABELA FABRETTI DE FREITAS CRM 239191	ESF 3 JD SANTANA
1882	JDSG	ISABELA FABRETTI DE FREITAS CRM 239191	ESF 3 JD SANTANA
1883	RDS	ISABELA FABRETTI DE FREITAS CRM 239191	ESF 3 JD SANTANA
1884	SPDSDS	ISABELA FABRETTI DE FREITAS CRM 239191	ESF 3 JD SANTANA
1885	LHN	ISABELA FABRETTI DE FREITAS CRM 239191	ESF 3 JD SANTANA

1886	CEDRB	ISABELA FABRETTI DE FREITAS CRM 239191	ESF 3 JD SANTANA
1887	HEMTH	ISABELA FABRETTI DE FREITAS CRM 239191	ESF 3 JD SANTANA
1888	RDJM	ISABELA FABRETTI DE FREITAS CRM 239191	ESF 3 JD SANTANA
1889	AVC	ISABELA FABRETTI DE FREITAS CRM 239191	ESF 3 JD SANTANA
1890	DR	ISABELA FABRETTI DE FREITAS CRM 239191	ESF 3 JD SANTANA
1891	KVA	ISABELA FABRETTI DE FREITAS CRM 239191	ESF 3 JD SANTANA
1892	AMCM	ISABELA FABRETTI DE FREITAS CRM 239191	ESF 3 JD SANTANA
1893	SRMDCL	ISABELA FABRETTI DE FREITAS CRM 239191	ESF 3 JD SANTANA
1894	CRDS	ISABELA FABRETTI DE FREITAS CRM 239191	ESF 3 JD SANTANA
1895	GDPL	ISABELA FABRETTI DE FREITAS CRM 239191	ESF 3 JD SANTANA
1896	AMP	ISABELA FABRETTI DE FREITAS CRM 239191	ESF 3 JD SANTANA
1897	MDLDC	ISABELA FABRETTI DE FREITAS CRM 239191	ESF 3 JD SANTANA
1898	NFDS	ISABELA FABRETTI DE FREITAS CRM 239191	ESF 3 JD SANTANA
1899	OPC	ISABELA FABRETTI DE FREITAS CRM 239191	ESF 3 JD SANTANA
1900	MMF	ISABELA FABRETTI DE FREITAS CRM 239191	ESF 3 JD SANTANA
1901	RM	ISABELA FABRETTI DE FREITAS CRM 239191	ESF 3 JD SANTANA
1902	BCDO	ISABELA FABRETTI DE FREITAS CRM 239191	ESF 3 JD SANTANA
1903	APSDM	ISABELA FABRETTI DE FREITAS CRM 239191	ESF 3 JD SANTANA
1904	VDM	ISABELA FABRETTI DE FREITAS CRM 239191	ESF 3 JD SANTANA
1905	SRPN	ISABELA FABRETTI DE FREITAS CRM 239191	ESF 3 JD SANTANA
1906	MCDS	ISABELA FABRETTI DE FREITAS CRM 239191	ESF 3 JD SANTANA
1907	CCDSP	ISABELA FABRETTI DE FREITAS CRM 239191	ESF 3 JD SANTANA
1908	RRP	ISABELA FABRETTI DE FREITAS CRM 239191	ESF 3 JD SANTANA
1909	SAADF	ISABELA FABRETTI DE FREITAS CRM 239191	ESF 3 JD SANTANA
1910	DLPB	ISABELA FABRETTI DE FREITAS CRM 239191	ESF 3 JD SANTANA
1911	MLSDJ	ISABELA FABRETTI DE FREITAS CRM 239191	ESF 3 JD SANTANA
1912	WRDS	ISABELA FABRETTI DE FREITAS CRM 239191	ESF 3 JD SANTANA

1913	VADSB	ISABELA FABRETTI DE FREITAS CRM 239191	ESF 3 JD SANTANA
1914	SPDS	ISABELA FABRETTI DE FREITAS CRM 239191	ESF 3 JD SANTANA
1915	EDCF	ISABELA FABRETTI DE FREITAS CRM 239191	ESF 3 JD SANTANA
1916	TPU	ISABELA FABRETTI DE FREITAS CRM 239191	ESF 3 JD SANTANA
1917	WR	ISABELA FABRETTI DE FREITAS CRM 239191	ESF 3 JD SANTANA
1918	ZP	ISABELA FABRETTI DE FREITAS CRM 239191	ESF 3 JD SANTANA
1919	MDGP	ISABELA FABRETTI DE FREITAS CRM 239191	ESF 3 JD SANTANA
1920	ASDOS	ISABELA FABRETTI DE FREITAS CRM 239191	ESF 3 JD SANTANA
1921	MK	ISABELA FABRETTI DE FREITAS CRM 239191	ESF 3 JD SANTANA
1922	CAL	ISABELA FABRETTI DE FREITAS CRM 239191	ESF 3 JD SANTANA
1923	MDCC	ISABELA FABRETTI DE FREITAS CRM 239191	ESF 3 JD SANTANA
1924	GPC	ISABELA FABRETTI DE FREITAS CRM 239191	ESF 3 JD SANTANA
1925	ACPS	ISABELA FABRETTI DE FREITAS CRM 239191	ESF 3 JD SANTANA
1926	PFLC	ISABELA FABRETTI DE FREITAS CRM 239191	ESF 3 JD SANTANA
1927	MAFDS	ISABELA FABRETTI DE FREITAS CRM 239191	ESF 3 JD SANTANA
1928	RFDL	ISABELA FABRETTI DE FREITAS CRM 239191	ESF 3 JD SANTANA
1929	ECNT	ISABELA FABRETTI DE FREITAS CRM 239191	ESF 3 JD SANTANA
1930	SLAM	ISABELA FABRETTI DE FREITAS CRM 239191	ESF 3 JD SANTANA
1931	FDSO	ISABELA FABRETTI DE FREITAS CRM 239191	ESF 3 JD SANTANA
1932	MIN	ISABELA FABRETTI DE FREITAS CRM 239191	ESF 3 JD SANTANA
1933	MDLNDS	ISABELA FABRETTI DE FREITAS CRM 239191	ESF 3 JD SANTANA
1934	LCCDS	ISABELA FABRETTI DE FREITAS CRM 239191	ESF 3 JD SANTANA
1935	DDSC	ISABELA FABRETTI DE FREITAS CRM 239191	ESF 3 JD SANTANA
1936	JEFM	ISABELA FABRETTI DE FREITAS CRM 239191	ESF 3 JD SANTANA
1937	APT	ISABELA FABRETTI DE FREITAS CRM 239191	ESF 3 JD SANTANA
1938	GCCR	ISABELA FABRETTI DE FREITAS CRM 239191	ESF 3 JD SANTANA
1939	MAF	ISABELA FABRETTI DE FREITAS CRM 239191	ESF 3 JD SANTANA

1940	MEBBO	ISABELA FABRETTI DE FREITAS CRM 239191	ESF 3 JD SANTANA
1941	MJTM	ISABELA FABRETTI DE FREITAS CRM 239191	ESF 3 JD SANTANA
1942	MLTM	ISABELA FABRETTI DE FREITAS CRM 239191	ESF 3 JD SANTANA
1943	ICDS	ISABELA FABRETTI DE FREITAS CRM 239191	ESF 3 JD SANTANA
1944	ERDPADS	ISABELA FABRETTI DE FREITAS CRM 239191	ESF 3 JD SANTANA
1945	RAADS	ISABELA FABRETTI DE FREITAS CRM 239191	ESF 3 JD SANTANA
1946	BDLF	ISABELA FABRETTI DE FREITAS CRM 239191	ESF 3 JD SANTANA
1947	OBDS	ISABELA FABRETTI DE FREITAS CRM 239191	ESF 3 JD SANTANA
1948	JLP	ISABELA FABRETTI DE FREITAS CRM 239191	ESF 3 JD SANTANA
1949	SPS	ISABELA FABRETTI DE FREITAS CRM 239191	ESF 3 JD SANTANA
1950	PDSC	ISABELA FABRETTI DE FREITAS CRM 239191	ESF 3 JD SANTANA
1951	CBDS	ISABELA FABRETTI DE FREITAS CRM 239191	ESF 3 JD SANTANA
1952	JARDS	ISABELA FABRETTI DE FREITAS CRM 239191	ESF 3 JD SANTANA
1953	MLNDS	ISABELA FABRETTI DE FREITAS CRM 239191	ESF 3 JD SANTANA
1954	JCC	ISABELA FABRETTI DE FREITAS CRM 239191	ESF 3 JD SANTANA
1955	WLDS	ISABELA FABRETTI DE FREITAS CRM 239191	ESF 3 JD SANTANA
1956	HAAC	ISABELA FABRETTI DE FREITAS CRM 239191	ESF 3 JD SANTANA
1957	CADF	ISABELA FABRETTI DE FREITAS CRM 239191	ESF 3 JD SANTANA
1958	MVLMA	ISABELA FABRETTI DE FREITAS CRM 239191	ESF 3 JD SANTANA
1959	ALG	ISABELA FABRETTI DE FREITAS CRM 239191	ESF 3 JD SANTANA
1960	SCDSM	ISABELA FABRETTI DE FREITAS CRM 239191	ESF 3 JD SANTANA
1961	EDO	ISABELA FABRETTI DE FREITAS CRM 239191	ESF 3 JD SANTANA
1962	MMDS	ISABELA FABRETTI DE FREITAS CRM 239191	ESF 3 JD SANTANA
1963	AGDO	ISABELA FABRETTI DE FREITAS CRM 239191	ESF 3 JD SANTANA
1964	CCDSP	ISABELA FABRETTI DE FREITAS CRM 239191	ESF 3 JD SANTANA
1965	VEF	ISABELA FABRETTI DE FREITAS CRM 239191	ESF 3 JD SANTANA
1966	MDRB	ISABELA FABRETTI DE FREITAS CRM 239191	ESF 3 JD SANTANA

1967	CADS	ISABELA FABRETTI DE FREITAS CRM 239191	ESF 3 JD SANTANA
1968	SADM	ISABELA FABRETTI DE FREITAS CRM 239191	ESF 3 JD SANTANA
1969	VDC	ISABELA FABRETTI DE FREITAS CRM 239191	ESF 3 JD SANTANA
1970	CDOMB	ISABELA FABRETTI DE FREITAS CRM 239191	ESF 3 JD SANTANA
1971	FADS	ISABELA FABRETTI DE FREITAS CRM 239191	ESF 3 JD SANTANA
1972	MIC	ISABELA FABRETTI DE FREITAS CRM 239191	ESF 3 JD SANTANA
1973	LCFDTMP	ISABELA FABRETTI DE FREITAS CRM 239191	ESF 3 JD SANTANA
1974	IANB	ISABELA FABRETTI DE FREITAS CRM 239191	ESF 3 JD SANTANA
1975	CLDO	ISABELA FABRETTI DE FREITAS CRM 239191	ESF 3 JD SANTANA
1976	DMRS	ISABELA FABRETTI DE FREITAS CRM 239191	ESF 3 JD SANTANA
1977	FMC	ISABELA FABRETTI DE FREITAS CRM 239191	ESF 3 JD SANTANA
1978	FMC	ISABELA FABRETTI DE FREITAS CRM 239191	ESF 3 JD SANTANA
1979	MFDC	ISABELA FABRETTI DE FREITAS CRM 239191	ESF 3 JD SANTANA
1980	SPS	ISABELA FABRETTI DE FREITAS CRM 239191	ESF 3 JD SANTANA
1981	JMDO	ISABELA FABRETTI DE FREITAS CRM 239191	ESF 3 JD SANTANA
1982	LGDO	ISABELA FABRETTI DE FREITAS CRM 239191	ESF 3 JD SANTANA
1983	JLDSM	ISABELA FABRETTI DE FREITAS CRM 239191	ESF 3 JD SANTANA
1984	JFDS	ISABELA FABRETTI DE FREITAS CRM 239191	ESF 3 JD SANTANA
1985	BMDMF	ISABELA FABRETTI DE FREITAS CRM 239191	ESF 3 JD SANTANA
1986	CDOS	ISABELA FABRETTI DE FREITAS CRM 239191	ESF 3 JD SANTANA
1987	JFM	ISABELA FABRETTI DE FREITAS CRM 239191	ESF 3 JD SANTANA
1988	RSDS	ISABELA FABRETTI DE FREITAS CRM 239191	ESF 3 JD SANTANA
1989	SSO	ISABELA FABRETTI DE FREITAS CRM 239191	ESF 3 JD SANTANA
1990	IDS	ISABELA FABRETTI DE FREITAS CRM 239191	ESF 3 JD SANTANA
1991	MDLSB	ISABELA FABRETTI DE FREITAS CRM 239191	ESF 3 JD SANTANA
1992	MAXC	ISABELA FABRETTI DE FREITAS CRM 239191	ESF 3 JD SANTANA
1993	MEGDS	ISABELA FABRETTI DE FREITAS CRM 239191	ESF 3 JD SANTANA

1994	VPDA	ISABELA FABRETTI DE FREITAS CRM 239191	ESF 3 JD SANTANA
1995	JFS	ISABELA FABRETTI DE FREITAS CRM 239191	ESF 3 JD SANTANA
1996	VJCS	ISABELA FABRETTI DE FREITAS CRM 239191	ESF 3 JD SANTANA
1997	EDSM	ISABELA FABRETTI DE FREITAS CRM 239191	ESF 3 JD SANTANA
1998	LCCDS	ISABELA FABRETTI DE FREITAS CRM 239191	ESF 3 JD SANTANA
1999	JGADS	ISABELA FABRETTI DE FREITAS CRM 239191	ESF 3 JD SANTANA
2000	ICM	ISABELA FABRETTI DE FREITAS CRM 239191	ESF 3 JD SANTANA
2001	TJJF	ISABELA FABRETTI DE FREITAS CRM 239191	ESF 3 JD SANTANA
2002	HFDS	ISABELA FABRETTI DE FREITAS CRM 239191	ESF 3 JD SANTANA
2003	AMRR	ISABELA FABRETTI DE FREITAS CRM 239191	ESF 3 JD SANTANA
2004	IDS	ISABELA FABRETTI DE FREITAS CRM 239191	ESF 3 JD SANTANA
2005	CR	ISABELA FABRETTI DE FREITAS CRM 239191	ESF 3 JD SANTANA
2006	RIF	ISABELA FABRETTI DE FREITAS CRM 239191	ESF 3 JD SANTANA
2007	MLGDC	ISABELA FABRETTI DE FREITAS CRM 239191	ESF 3 JD SANTANA
2008	RFMM	ISABELA FABRETTI DE FREITAS CRM 239191	ESF 3 JD SANTANA
2009	CADSR	ISABELA FABRETTI DE FREITAS CRM 239191	ESF 3 JD SANTANA
2010	RMF	ISABELA FABRETTI DE FREITAS CRM 239191	ESF 3 JD SANTANA
2011	MJDQ	ISABELA FABRETTI DE FREITAS CRM 239191	ESF 3 JD SANTANA
2012	MIGR	ISABELA FABRETTI DE FREITAS CRM 239191	ESF 3 JD SANTANA
2013	ILDDS	ISABELA FABRETTI DE FREITAS CRM 239191	ESF 3 JD SANTANA
2014	APMM	ISABELA FABRETTI DE FREITAS CRM 239191	ESF 3 JD SANTANA
2015	LFMDF	ISABELA FABRETTI DE FREITAS CRM 239191	ESF 3 JD SANTANA
2016	ARDPR	ISABELA FABRETTI DE FREITAS CRM 239191	ESF 3 JD SANTANA
2017	JCDMDS	ISABELA FABRETTI DE FREITAS CRM 239191	ESF 3 JD SANTANA
2018	MHDFS	ISABELA FABRETTI DE FREITAS CRM 239191	ESF 3 JD SANTANA
2019	SAADS	ISABELA FABRETTI DE FREITAS CRM 239191	ESF 3 JD SANTANA
2020	MCMDS	ISABELA FABRETTI DE FREITAS CRM 239191	ESF 3 JD SANTANA

2021	CDOMB	ISABELA FABRETTI DE FREITAS CRM 239191	ESF 3 JD SANTANA
2022	MSAMDS	ISABELA FABRETTI DE FREITAS CRM 239191	ESF 3 JD SANTANA
2023	FAJN	ISABELA FABRETTI DE FREITAS CRM 239191	ESF 3 JD SANTANA
2024	NAMS	ISABELA FABRETTI DE FREITAS CRM 239191	ESF 3 JD SANTANA
2025	MDMF	ISABELA FABRETTI DE FREITAS CRM 239191	ESF 3 JD SANTANA
2026	MFDM	ISABELA FABRETTI DE FREITAS CRM 239191	ESF 3 JD SANTANA
2027	ADMN	ISABELA FABRETTI DE FREITAS CRM 239191	ESF 3 JD SANTANA
2028	BA	ISABELA FABRETTI DE FREITAS CRM 239191	ESF 3 JD SANTANA
2029	JCR	ISABELA FABRETTI DE FREITAS CRM 239191	ESF 3 JD SANTANA
2030	LAF	ISABELA FABRETTI DE FREITAS CRM 239191	ESF 3 JD SANTANA
2031	AMDMR	ISABELA FABRETTI DE FREITAS CRM 239191	ESF 3 JD SANTANA
2032	BTMK	ISABELA FABRETTI DE FREITAS CRM 239191	ESF 3 JD SANTANA
2033	MFR	ISABELA FABRETTI DE FREITAS CRM 239191	ESF 3 JD SANTANA
2034	ACC	ISABELA FABRETTI DE FREITAS CRM 239191	ESF 3 JD SANTANA
2035	CHM	ISABELA FABRETTI DE FREITAS CRM 239191	ESF 3 JD SANTANA
2036	EPM	ISABELA FABRETTI DE FREITAS CRM 239191	ESF 3 JD SANTANA
2037	RCMF	ISABELA FABRETTI DE FREITAS CRM 239191	ESF 3 JD SANTANA
2038	ACDSM	ISABELA FABRETTI DE FREITAS CRM 239191	ESF 3 JD SANTANA
2039	MDGAR	ISABELA FABRETTI DE FREITAS CRM 239191	ESF 3 JD SANTANA
2040	RDAM	ISABELA FABRETTI DE FREITAS CRM 239191	ESF 3 JD SANTANA
2041	DSC	ISABELA FABRETTI DE FREITAS CRM 239191	ESF 3 JD SANTANA
2042	FADC	ISABELA FABRETTI DE FREITAS CRM 239191	ESF 3 JD SANTANA
2043	VCGN	ISABELA FABRETTI DE FREITAS CRM 239191	ESF 3 JD SANTANA
2044	IB	ISABELA FABRETTI DE FREITAS CRM 239191	ESF 3 JD SANTANA
2045	MCS	ISABELA FABRETTI DE FREITAS CRM 239191	ESF 3 JD SANTANA
2046	JCDL	ISABELA FABRETTI DE FREITAS CRM 239191	ESF 3 JD SANTANA
2047	ACS	ISABELA FABRETTI DE FREITAS CRM 239191	ESF 3 JD SANTANA

2048	MAS	ISABELA FABRETTI DE FREITAS CRM 239191	ESF 3 JD SANTANA
2049	EAB	ISABELA FABRETTI DE FREITAS CRM 239191	ESF 3 JD SANTANA
2050	NADO	ISABELA FABRETTI DE FREITAS CRM 239191	ESF 3 JD SANTANA
2051	EDCDS	ISABELA FABRETTI DE FREITAS CRM 239191	ESF 3 JD SANTANA
2052	LL	ISABELA FABRETTI DE FREITAS CRM 239191	ESF 3 JD SANTANA
2053	MRDSF	ISABELA FABRETTI DE FREITAS CRM 239191	ESF 3 JD SANTANA
2054	JRDSF	ISABELA FABRETTI DE FREITAS CRM 239191	ESF 3 JD SANTANA
2055	JERDSF	ISABELA FABRETTI DE FREITAS CRM 239191	ESF 3 JD SANTANA
2056	FMB	ISABELA FABRETTI DE FREITAS CRM 239191	ESF 3 JD SANTANA
2057	TFVDSDC	ISABELA FABRETTI DE FREITAS CRM 239191	ESF 3 JD SANTANA
2058	CDSV	ISABELA FABRETTI DE FREITAS CRM 239191	ESF 3 JD SANTANA
2059	SRDSP	ISABELA FABRETTI DE FREITAS CRM 239191	ESF 3 JD SANTANA
2060	CHMDS	ISABELA FABRETTI DE FREITAS CRM 239191	ESF 3 JD SANTANA
2061	NADO	ISABELA FABRETTI DE FREITAS CRM 239191	ESF 3 JD SANTANA
2062	MASDO	ISABELA FABRETTI DE FREITAS CRM 239191	ESF 3 JD SANTANA
2063	EDCDS	ISABELA FABRETTI DE FREITAS CRM 239191	ESF 3 JD SANTANA
2064	MJDF	ISABELA FABRETTI DE FREITAS CRM 239191	ESF 3 JD SANTANA
2065	MDSC	ISABELA FABRETTI DE FREITAS CRM 239191	ESF 3 JD SANTANA
2066	ISC	ISABELA FABRETTI DE FREITAS CRM 239191	ESF 3 JD SANTANA
2067	SLM	ISABELA FABRETTI DE FREITAS CRM 239191	ESF 3 JD SANTANA
2068	RMDL	ISABELA FABRETTI DE FREITAS CRM 239191	ESF 3 JD SANTANA
2069	VMMDL	ISABELA FABRETTI DE FREITAS CRM 239191	ESF 3 JD SANTANA
2070	AMDL	ISABELA FABRETTI DE FREITAS CRM 239191	ESF 3 JD SANTANA
2071	AADO	ISABELA FABRETTI DE FREITAS CRM 239191	ESF 3 JD SANTANA
2072	LOA	ISABELA FABRETTI DE FREITAS CRM 239191	ESF 3 JD SANTANA
2073	GA	ISABELA FABRETTI DE FREITAS CRM 239191	ESF 3 JD SANTANA
2074	EANDF	ISABELA FABRETTI DE FREITAS CRM 239191	ESF 3 JD SANTANA

2075	MFS	ISABELA FABRETTI DE FREITAS CRM 239191	ESF 3 JD SANTANA
2076	LSD	ISABELA FABRETTI DE FREITAS CRM 239191	ESF 3 JD SANTANA
2077	RVDPT	ISABELA FABRETTI DE FREITAS CRM 239191	ESF 3 JD SANTANA
2078	MAM	ISABELA FABRETTI DE FREITAS CRM 239191	ESF 3 JD SANTANA
2079	MJC	ISABELA FABRETTI DE FREITAS CRM 239191	ESF 3 JD SANTANA
2080	MFSF	ISABELA FABRETTI DE FREITAS CRM 239191	ESF 3 JD SANTANA
2081	CCDOG	ISABELA FABRETTI DE FREITAS CRM 239191	ESF 3 JD SANTANA
2082	OPDA	ISABELA FABRETTI DE FREITAS CRM 239191	ESF 3 JD SANTANA
2083	MBAB	ISABELA FABRETTI DE FREITAS CRM 239191	ESF 3 JD SANTANA
2084	JFM	ISABELA FABRETTI DE FREITAS CRM 239191	ESF 3 JD SANTANA
2085	MEDO	ISABELA FABRETTI DE FREITAS CRM 239191	ESF 3 JD SANTANA
2086	MBDS	ISABELA FABRETTI DE FREITAS CRM 239191	ESF 3 JD SANTANA
2087	MVCDMDS	ISABELA FABRETTI DE FREITAS CRM 239191	ESF 3 JD SANTANA
2088	FDSJ	ISABELA FABRETTI DE FREITAS CRM 239191	ESF 3 JD SANTANA
2089	ACC	ISABELA FABRETTI DE FREITAS CRM 239191	ESF 3 JD SANTANA
2090	KOGDS	ISABELA FABRETTI DE FREITAS CRM 239191	ESF 3 JD SANTANA
2091	JFCLDS	ISABELA FABRETTI DE FREITAS CRM 239191	ESF 3 JD SANTANA
2092	MLV	ISABELA FABRETTI DE FREITAS CRM 239191	ESF 3 JD SANTANA
2093	MJF	ISABELA FABRETTI DE FREITAS CRM 239191	ESF 3 JD SANTANA
2094	MDLLC	ISABELA FABRETTI DE FREITAS CRM 239191	ESF 3 JD SANTANA
2095	AL	ISABELA FABRETTI DE FREITAS CRM 239191	ESF 3 JD SANTANA
2096	JTDCP	ISABELA FABRETTI DE FREITAS CRM 239191	ESF 3 JD SANTANA
2097	SDSC	ISABELA FABRETTI DE FREITAS CRM 239191	ESF 3 JD SANTANA
2098	CPDSC	ISABELA FABRETTI DE FREITAS CRM 239191	ESF 3 JD SANTANA
2099	VBDO	ISABELA FABRETTI DE FREITAS CRM 239191	ESF 3 JD SANTANA
2100	JCDC	ISABELA FABRETTI DE FREITAS CRM 239191	ESF 3 JD SANTANA
2101	ICDS	ISABELA FABRETTI DE FREITAS CRM 239191	ESF 3 JD SANTANA

2102	SA	ISABELA FABRETTI DE FREITAS CRM 239191	ESF 3 JD SANTANA
2103	ALS	ISABELA FABRETTI DE FREITAS CRM 239191	ESF 3 JD SANTANA
2104	ADMS	ISABELA FABRETTI DE FREITAS CRM 239191	ESF 3 JD SANTANA
2105	AL	ISABELA FABRETTI DE FREITAS CRM 239191	ESF 3 JD SANTANA
2106	LG	ISABELA FABRETTI DE FREITAS CRM 239191	ESF 3 JD SANTANA
2107	FFM	ISABELA FABRETTI DE FREITAS CRM 239191	ESF 3 JD SANTANA
2108	JMA	ISABELA FABRETTI DE FREITAS CRM 239191	ESF 3 JD SANTANA
2109	ADP	ISABELA FABRETTI DE FREITAS CRM 239191	ESF 3 JD SANTANA
2110	TDSA	ISABELA FABRETTI DE FREITAS CRM 239191	ESF 3 JD SANTANA
2111	ELDM	ISABELA FABRETTI DE FREITAS CRM 239191	ESF 3 JD SANTANA
2112	SDMS	ISABELA FABRETTI DE FREITAS CRM 239191	ESF 3 JD SANTANA
2113	RPA	ISABELA FABRETTI DE FREITAS CRM 239191	ESF 3 JD SANTANA
2114	ADAB	ISABELA FABRETTI DE FREITAS CRM 239191	ESF 3 JD SANTANA
2115	CHMDSM	ISABELA FABRETTI DE FREITAS CRM 239191	ESF 3 JD SANTANA
2116	MVSDC	ISABELA FABRETTI DE FREITAS CRM 239191	ESF 3 JD SANTANA
2117	CADP	ISABELA FABRETTI DE FREITAS CRM 239191	ESF 3 JD SANTANA
2118	ARDSJ	ISABELA FABRETTI DE FREITAS CRM 239191	ESF 3 JD SANTANA
2119	FCDS	ISABELA FABRETTI DE FREITAS CRM 239191	ESF 3 JD SANTANA
2120	TCDSM	ISABELA FABRETTI DE FREITAS CRM 239191	ESF 3 JD SANTANA
2121	JADCL	ISABELA FABRETTI DE FREITAS CRM 239191	ESF 3 JD SANTANA
2122	RADC	ISABELA FABRETTI DE FREITAS CRM 239191	ESF 3 JD SANTANA
2123	RADC	ISABELA FABRETTI DE FREITAS CRM 239191	ESF 3 JD SANTANA
2124	AGLN	ISABELA FABRETTI DE FREITAS CRM 239191	ESF 3 JD SANTANA
2125	RFM	ISABELA FABRETTI DE FREITAS CRM 239191	ESF 3 JD SANTANA
2126	MODT	ISABELA FABRETTI DE FREITAS CRM 239191	ESF 3 JD SANTANA
2127	ASDOS	ISABELA FABRETTI DE FREITAS CRM 239191	ESF 3 JD SANTANA
2128	EDF	ISABELA FABRETTI DE FREITAS CRM 239191	ESF 3 JD SANTANA

2129	JRS	ISABELA FABRETTI DE FREITAS CRM 239191	ESF 3 JD SANTANA
2130	CADL	ISABELA FABRETTI DE FREITAS CRM 239191	ESF 3 JD SANTANA
2131	ER	ISABELA FABRETTI DE FREITAS CRM 239191	ESF 3 JD SANTANA
2132	ECNT	ISABELA FABRETTI DE FREITAS CRM 239191	ESF 3 JD SANTANA
2133	AMDGS	ISABELA FABRETTI DE FREITAS CRM 239191	ESF 3 JD SANTANA
2134	IFDC	ISABELA FABRETTI DE FREITAS CRM 239191	ESF 3 JD SANTANA
2135	ETDCF	ISABELA FABRETTI DE FREITAS CRM 239191	ESF 3 JD SANTANA
2136	IFDS	ISABELA FABRETTI DE FREITAS CRM 239191	ESF 3 JD SANTANA
2137	DLDS	ISABELA FABRETTI DE FREITAS CRM 239191	ESF 3 JD SANTANA
2138	MNDS	ISABELA FABRETTI DE FREITAS CRM 239191	ESF 3 JD SANTANA
2139	KCDSM	ISABELA FABRETTI DE FREITAS CRM 239191	ESF 3 JD SANTANA
2140	BDSM	ISABELA FABRETTI DE FREITAS CRM 239191	ESF 3 JD SANTANA
2141	MLGDC	ISABELA FABRETTI DE FREITAS CRM 239191	ESF 3 JD SANTANA
2142	ABDP	ISABELA FABRETTI DE FREITAS CRM 239191	ESF 3 JD SANTANA
2143	CDSSDC	ISABELA FABRETTI DE FREITAS CRM 239191	ESF 3 JD SANTANA
2144	EMAL	ISABELA FABRETTI DE FREITAS CRM 239191	ESF 3 JD SANTANA
2145	MPADO	ISABELA FABRETTI DE FREITAS CRM 239191	ESF 3 JD SANTANA
2146	CB	ISABELA FABRETTI DE FREITAS CRM 239191	ESF 3 JD SANTANA
2147	CADSR	ISABELA FABRETTI DE FREITAS CRM 239191	ESF 3 JD SANTANA
2148	LLDO	ISABELA FABRETTI DE FREITAS CRM 239191	ESF 3 JD SANTANA
2149	EDSM	ISABELA FABRETTI DE FREITAS CRM 239191	ESF 3 JD SANTANA
2150	EFLDP	ISABELA FABRETTI DE FREITAS CRM 239191	ESF 3 JD SANTANA
2151	JAGV	ISABELA FABRETTI DE FREITAS CRM 239191	ESF 3 JD SANTANA
2152	RWMF	ISABELA FABRETTI DE FREITAS CRM 239191	ESF 3 JD SANTANA
2153	JLB	ISABELA FABRETTI DE FREITAS CRM 239191	ESF 3 JD SANTANA
2154	MDSC	ISABELA FABRETTI DE FREITAS CRM 239191	ESF 3 JD SANTANA
2155	ICLF	ISABELA FABRETTI DE FREITAS CRM 239191	ESF 3 JD SANTANA

2156	SABL	ISABELA FABRETTI DE FREITAS CRM 239191	ESF 3 JD SANTANA
2157	AJL	ISABELA FABRETTI DE FREITAS CRM 239191	ESF 3 JD SANTANA
2158	JRA	ISABELA FABRETTI DE FREITAS CRM 239191	ESF 3 JD SANTANA
2159	RFP	ISABELA FABRETTI DE FREITAS CRM 239191	ESF 3 JD SANTANA
2160	BAC	ISABELA FABRETTI DE FREITAS CRM 239191	ESF 3 JD SANTANA
2161	HADPS	ISABELA FABRETTI DE FREITAS CRM 239191	ESF 3 JD SANTANA
2162	SHGB	ISABELA FABRETTI DE FREITAS CRM 239191	ESF 3 JD SANTANA
2163	EM	ISABELA FABRETTI DE FREITAS CRM 239191	ESF 3 JD SANTANA
2164	WA	ISABELA FABRETTI DE FREITAS CRM 239191	ESF 3 JD SANTANA
2165	NCGDCM	ISABELA FABRETTI DE FREITAS CRM 239191	ESF 3 JD SANTANA
2166	AMK	ISABELA FABRETTI DE FREITAS CRM 239191	ESF 3 JD SANTANA
2167	JEN	ISABELA FABRETTI DE FREITAS CRM 239191	ESF 3 JD SANTANA
2168	GNDS	ISABELA FABRETTI DE FREITAS CRM 239191	ESF 3 JD SANTANA
2169	TIPR	ISABELA FABRETTI DE FREITAS CRM 239191	ESF 3 JD SANTANA
2170	DFCDS	ISABELA FABRETTI DE FREITAS CRM 239191	ESF 3 JD SANTANA
2171	ICDM	ISABELA FABRETTI DE FREITAS CRM 239191	ESF 3 JD SANTANA
2172	JVCP	ISABELA FABRETTI DE FREITAS CRM 239191	ESF 3 JD SANTANA
2173	RV	ISABELA FABRETTI DE FREITAS CRM 239191	ESF 3 JD SANTANA
2174	JAGV	ISABELA FABRETTI DE FREITAS CRM 239191	ESF 3 JD SANTANA
2175	LJPS	ISABELA FABRETTI DE FREITAS CRM 239191	ESF 3 JD SANTANA
2176	OBDS	ISABELA FABRETTI DE FREITAS CRM 239191	ESF 3 JD SANTANA
2177	EFLDP	ISABELA FABRETTI DE FREITAS CRM 239191	ESF 3 JD SANTANA
2178	TVC	ISABELA FABRETTI DE FREITAS CRM 239191	ESF 3 JD SANTANA
2179	WLDO	ISABELA FABRETTI DE FREITAS CRM 239191	ESF 3 JD SANTANA
2180	TADS	ISABELA FABRETTI DE FREITAS CRM 239191	ESF 3 JD SANTANA
2181	JHFDF	ISABELA FABRETTI DE FREITAS CRM 239191	ESF 3 JD SANTANA
2182	MDS	ISABELA FABRETTI DE FREITAS CRM 239191	ESF 3 JD SANTANA

2183	DJR	ISABELA FABRETTI DE FREITAS CRM 239191	ESF 3 JD SANTANA
2184	JADS	ISABELA FABRETTI DE FREITAS CRM 239191	ESF 3 JD SANTANA
2185	JJDO	ISABELA FABRETTI DE FREITAS CRM 239191	ESF 3 JD SANTANA
2186	AADS	ISABELA FABRETTI DE FREITAS CRM 239191	ESF 3 JD SANTANA
2187	SMDS	ISABELA FABRETTI DE FREITAS CRM 239191	ESF 3 JD SANTANA
2188	LDPS	ISABELA FABRETTI DE FREITAS CRM 239191	ESF 3 JD SANTANA
2189	YAR	ISABELA FABRETTI DE FREITAS CRM 239191	ESF 3 JD SANTANA
2190	TAR(	ISABELA FABRETTI DE FREITAS CRM 239191	ESF 3 JD SANTANA
2191	MGDS	ISABELA FABRETTI DE FREITAS CRM 239191	ESF 3 JD SANTANA
2192	VCDSP	ISABELA FABRETTI DE FREITAS CRM 239191	ESF 3 JD SANTANA
2193	MAGS	ISABELA FABRETTI DE FREITAS CRM 239191	ESF 3 JD SANTANA
2194	BCDO	ISABELA FABRETTI DE FREITAS CRM 239191	ESF 3 JD SANTANA
2195	SP	ISABELA FABRETTI DE FREITAS CRM 239191	ESF 3 JD SANTANA
2196	YDOC	ISABELA FABRETTI DE FREITAS CRM 239191	ESF 3 JD SANTANA
2197	KOR	ISABELA FABRETTI DE FREITAS CRM 239191	ESF 3 JD SANTANA
2198	VDSCR	ISABELA FABRETTI DE FREITAS CRM 239191	ESF 3 JD SANTANA
2199	LRM	ISABELA FABRETTI DE FREITAS CRM 239191	ESF 3 JD SANTANA
2200	JDCDS	ISABELA FABRETTI DE FREITAS CRM 239191	ESF 3 JD SANTANA
2201	FADS	ISABELA FABRETTI DE FREITAS CRM 239191	ESF 3 JD SANTANA
2202	JMDS	ISABELA FABRETTI DE FREITAS CRM 239191	ESF 3 JD SANTANA
2203	ACLF	ISABELA FABRETTI DE FREITAS CRM 239191	ESF 3 JD SANTANA
2204	JAR	ISABELA FABRETTI DE FREITAS CRM 239191	ESF 3 JD SANTANA
2205	EMDSM	ISABELA FABRETTI DE FREITAS CRM 239191	ESF 3 JD SANTANA
2206	GDS	ISABELA FABRETTI DE FREITAS CRM 239191	ESF 3 JD SANTANA
2207	ARM	ISABELA FABRETTI DE FREITAS CRM 239191	ESF 3 JD SANTANA
2208	WRP	ISABELA FABRETTI DE FREITAS CRM 239191	ESF 3 JD SANTANA
2209	MNDSO	ISABELA FABRETTI DE FREITAS CRM 239191	ESF 3 JD SANTANA

2210	ECA	ISABELA FABRETTI DE FREITAS CRM 239191	ESF 3 JD SANTANA
2211	JBDS	ISABELA FABRETTI DE FREITAS CRM 239191	ESF 3 JD SANTANA
2212	AMK	ISABELA FABRETTI DE FREITAS CRM 239191	ESF 3 JD SANTANA
2213	AC	ISABELA FABRETTI DE FREITAS CRM 239191	ESF 3 JD SANTANA
2214	CADJS	ISABELA FABRETTI DE FREITAS CRM 239191	ESF 3 JD SANTANA
2215	SAF	ISABELA FABRETTI DE FREITAS CRM 239191	ESF 3 JD SANTANA
2216	MEBBO	ISABELA FABRETTI DE FREITAS CRM 239191	ESF 3 JD SANTANA
2217	ACLF	ISABELA FABRETTI DE FREITAS CRM 239191	ESF 3 JD SANTANA
2218	BAA	ISABELA FABRETTI DE FREITAS CRM 239191	ESF 3 JD SANTANA
2219	BVS	ISABELA FABRETTI DE FREITAS CRM 239191	ESF 3 JD SANTANA
2220	MADSF	ISABELA FABRETTI DE FREITAS CRM 239191	ESF 3 JD SANTANA
2221	SADO	ISABELA FABRETTI DE FREITAS CRM 239191	ESF 3 JD SANTANA
2222	MJDF	ISABELA FABRETTI DE FREITAS CRM 239191	ESF 3 JD SANTANA
2223	MSDSO	ISABELA FABRETTI DE FREITAS CRM 239191	ESF 3 JD SANTANA
2224	BDSR	ISABELA FABRETTI DE FREITAS CRM 239191	ESF 3 JD SANTANA
2225	MADSDA	ISABELA FABRETTI DE FREITAS CRM 239191	ESF 3 JD SANTANA
2226	JBGDS	ISABELA FABRETTI DE FREITAS CRM 239191	ESF 3 JD SANTANA
2227	ADS	ISABELA FABRETTI DE FREITAS CRM 239191	ESF 3 JD SANTANA
2228	MDSMR	ISABELA FABRETTI DE FREITAS CRM 239191	ESF 3 JD SANTANA
2229	FMDS	ISABELA FABRETTI DE FREITAS CRM 239191	ESF 3 JD SANTANA
2230	VMA	ISABELA FABRETTI DE FREITAS CRM 239191	ESF 3 JD SANTANA
2231	FD	ISABELA FABRETTI DE FREITAS CRM 239191	ESF 3 JD SANTANA
2232	MCBJ	ISABELA FABRETTI DE FREITAS CRM 239191	ESF 3 JD SANTANA
2233	JGCM	ISABELA FABRETTI DE FREITAS CRM 239191	ESF 3 JD SANTANA
2234	FTAVF	ISABELA FABRETTI DE FREITAS CRM 239191	ESF 3 JD SANTANA
2235	EHPS	ISABELA FABRETTI DE FREITAS CRM 239191	ESF 3 JD SANTANA
2236	JMB	ISABELA FABRETTI DE FREITAS CRM 239191	ESF 3 JD SANTANA

2237	MEADS	ISABELA FABRETTI DE FREITAS CRM 239191	ESF 3 JD SANTANA
2238	TAS	ISABELA FABRETTI DE FREITAS CRM 239191	ESF 3 JD SANTANA
2239	JFGB	ISABELA FABRETTI DE FREITAS CRM 239191	ESF 3 JD SANTANA
2240	VPDA	ISABELA FABRETTI DE FREITAS CRM 239191	ESF 3 JD SANTANA
2241	VLDSS	ISABELA FABRETTI DE FREITAS CRM 239191	ESF 3 JD SANTANA
2242	PFLC	ISABELA FABRETTI DE FREITAS CRM 239191	ESF 3 JD SANTANA
2243	VJM	ISABELA FABRETTI DE FREITAS CRM 239191	ESF 3 JD SANTANA
2244	BAJM	ISABELA FABRETTI DE FREITAS CRM 239191	ESF 3 JD SANTANA
2245	DAG	ISABELA FABRETTI DE FREITAS CRM 239191	ESF 3 JD SANTANA
2246	HLP	ISABELA FABRETTI DE FREITAS CRM 239191	ESF 3 JD SANTANA
2247	PCC	ISABELA FABRETTI DE FREITAS CRM 239191	ESF 3 JD SANTANA
2248	MDS	ISABELA FABRETTI DE FREITAS CRM 239191	ESF 3 JD SANTANA
2249	AADMC	ISABELA FABRETTI DE FREITAS CRM 239191	ESF 3 JD SANTANA
2250	SS	ISABELA FABRETTI DE FREITAS CRM 239191	ESF 3 JD SANTANA
2251	AADMC	ISABELA FABRETTI DE FREITAS CRM 239191	ESF 3 JD SANTANA
2252	BDSB	ISABELA FABRETTI DE FREITAS CRM 239191	ESF 3 JD SANTANA
2253	MFDM	ISABELA FABRETTI DE FREITAS CRM 239191	ESF 3 JD SANTANA
2254	CMDS	ISABELA FABRETTI DE FREITAS CRM 239191	ESF 3 JD SANTANA
2255	GBM	ISABELA FABRETTI DE FREITAS CRM 239191	ESF 3 JD SANTANA
2256	SRPN	ISABELA FABRETTI DE FREITAS CRM 239191	ESF 3 JD SANTANA
2257	EVCDMDS	ISABELA FABRETTI DE FREITAS CRM 239191	ESF 3 JD SANTANA
2258	MPMDS	ISABELA FABRETTI DE FREITAS CRM 239191	ESF 3 JD SANTANA
2259	MDLDP	ISABELA FABRETTI DE FREITAS CRM 239191	ESF 3 JD SANTANA
2260	LSC	ISABELA FABRETTI DE FREITAS CRM 239191	ESF 3 JD SANTANA
2261	AJM	ISABELA FABRETTI DE FREITAS CRM 239191	ESF 3 JD SANTANA
2262	MCDPL	ISABELA FABRETTI DE FREITAS CRM 239191	ESF 3 JD SANTANA
2263	RMDO	ISABELA FABRETTI DE FREITAS CRM 239191	ESF 3 JD SANTANA

2264	SMDPC	ISABELA FABRETTI DE FREITAS CRM 239191	ESF 3 JD SANTANA
2265	SMDPC	ISABELA FABRETTI DE FREITAS CRM 239191	ESF 3 JD SANTANA
2266	EM	ISABELA FABRETTI DE FREITAS CRM 239191	ESF 3 JD SANTANA
2267	ACDC	ISABELA FABRETTI DE FREITAS CRM 239191	ESF 3 JD SANTANA
2268	MEMDS	ISABELA FABRETTI DE FREITAS CRM 239191	ESF 3 JD SANTANA
2269	LOA	ISABELA FABRETTI DE FREITAS CRM 239191	ESF 3 JD SANTANA
2270	JCDL	ISABELA FABRETTI DE FREITAS CRM 239191	ESF 3 JD SANTANA
2271	CDDP	ISABELA FABRETTI DE FREITAS CRM 239191	ESF 3 JD SANTANA
2272	PRST	ISABELA FABRETTI DE FREITAS CRM 239191	ESF 3 JD SANTANA
2273	CES	ISABELA FABRETTI DE FREITAS CRM 239191	ESF 3 JD SANTANA
2274	VDPLS	ISABELA FABRETTI DE FREITAS CRM 239191	ESF 3 JD SANTANA
2275	BTX	ISABELA FABRETTI DE FREITAS CRM 239191	ESF 3 JD SANTANA
2276	JCDL	ISABELA FABRETTI DE FREITAS CRM 239191	ESF 3 JD SANTANA
2277	JCDS	ISABELA FABRETTI DE FREITAS CRM 239191	ESF 3 JD SANTANA
2278	SLDS	ISABELA FABRETTI DE FREITAS CRM 239191	ESF 3 JD SANTANA
2279	SAADF	ISABELA FABRETTI DE FREITAS CRM 239191	ESF 3 JD SANTANA
2280	ETDCF	ISABELA FABRETTI DE FREITAS CRM 239191	ESF 3 JD SANTANA
2281	CDBDCM	ISABELA FABRETTI DE FREITAS CRM 239191	ESF 3 JD SANTANA
2282	JLB	ISABELA FABRETTI DE FREITAS CRM 239191	ESF 3 JD SANTANA
2283	KVA	ISABELA FABRETTI DE FREITAS CRM 239191	ESF 3 JD SANTANA
2284	CCDSP	ISABELA FABRETTI DE FREITAS CRM 239191	ESF 3 JD SANTANA
2285	LRRL	ISABELA FABRETTI DE FREITAS CRM 239191	ESF 3 JD SANTANA
2286	NSDM	ISABELA FABRETTI DE FREITAS CRM 239191	ESF 3 JD SANTANA
2287	MDCMV	ISABELA FABRETTI DE FREITAS CRM 239191	ESF 3 JD SANTANA
2288	DCBS	ISABELA FABRETTI DE FREITAS CRM 239191	ESF 3 JD SANTANA
2289	AO	ISABELA FABRETTI DE FREITAS CRM 239191	ESF 3 JD SANTANA
2290	DNNN	ISABELA FABRETTI DE FREITAS CRM 239191	ESF 3 JD SANTANA

2291	SPDSDS	ISABELA FABRETTI DE FREITAS CRM 239191	ESF 3 JD SANTANA
2292	JLDSM	ISABELA FABRETTI DE FREITAS CRM 239191	ESF 3 JD SANTANA
2293	JCDMDS	ISABELA FABRETTI DE FREITAS CRM 239191	ESF 3 JD SANTANA
2294	JFCLDS	ISABELA FABRETTI DE FREITAS CRM 239191	ESF 3 JD SANTANA
2295	ACDML	ISABELA FABRETTI DE FREITAS CRM 239191	ESF 3 JD SANTANA
2296	AMRR	ISABELA FABRETTI DE FREITAS CRM 239191	ESF 3 JD SANTANA
2297	WR	ISABELA FABRETTI DE FREITAS CRM 239191	ESF 3 JD SANTANA
2298	DDF	ISABELA FABRETTI DE FREITAS CRM 239191	ESF 3 JD SANTANA
2299	MJF	ISABELA FABRETTI DE FREITAS CRM 239191	ESF 3 JD SANTANA
2300	NMB	ISABELA FABRETTI DE FREITAS CRM 239191	ESF 3 JD SANTANA
2301	DMM	ISABELA FABRETTI DE FREITAS CRM 239191	ESF 3 JD SANTANA
2302	MCP	ISABELA FABRETTI DE FREITAS CRM 239191	ESF 3 JD SANTANA
2303	CSC	ISABELA FABRETTI DE FREITAS CRM 239191	ESF 3 JD SANTANA
2304	RFB	ISABELA FABRETTI DE FREITAS CRM 239191	ESF 3 JD SANTANA
2305	DRSB	RENATA NOGUEIRA MARTINS CRM 146436	ESF 3 JD SANTANA
2306	EMDS	RENATA NOGUEIRA MARTINS CRM 146436	ESF 3 JD SANTANA
2307	EDST	RENATA NOGUEIRA MARTINS CRM 146436	ESF 3 JD SANTANA
2308	SMDAA	RENATA NOGUEIRA MARTINS CRM 146436	ESF 3 JD SANTANA
2309	LJF	RENATA NOGUEIRA MARTINS CRM 146436	ESF 3 JD SANTANA
2310	MEGDS	RENATA NOGUEIRA MARTINS CRM 146436	ESF 3 JD SANTANA
2311	GB	RENATA NOGUEIRA MARTINS CRM 146436	ESF 3 JD SANTANA
2312	IIDSI	RENATA NOGUEIRA MARTINS CRM 146436	ESF 3 JD SANTANA
2313	SYDSG	RENATA NOGUEIRA MARTINS CRM 146436	ESF 3 JD SANTANA
2314	LLDO	RENATA NOGUEIRA MARTINS CRM 146436	ESF 3 JD SANTANA
2315	MDFDO	RENATA NOGUEIRA MARTINS CRM 146436	ESF 3 JD SANTANA
2316	METM	RENATA NOGUEIRA MARTINS CRM 146436	ESF 3 JD SANTANA
2317	AMDGS	RENATA NOGUEIRA MARTINS CRM 146436	ESF 3 JD SANTANA

2318	PAMDSDS	RENATA NOGUEIRA MARTINS CRM 146436	ESF 3 JD SANTANA
2319	MJTM	RENATA NOGUEIRA MARTINS CRM 146436	ESF 3 JD SANTANA
2320	GCCR	RENATA NOGUEIRA MARTINS CRM 146436	ESF 3 JD SANTANA
2321	RDCSP	RENATA NOGUEIRA MARTINS CRM 146436	ESF 3 JD SANTANA
2322	VCCDL	RENATA NOGUEIRA MARTINS CRM 146436	ESF 3 JD SANTANA
2323	MCDJP	RENATA NOGUEIRA MARTINS CRM 146436	ESF 3 JD SANTANA
2324	JDP	RENATA NOGUEIRA MARTINS CRM 146436	ESF 3 JD SANTANA
2325	VAP	RENATA NOGUEIRA MARTINS CRM 146436	ESF 3 JD SANTANA
2326	CRRDO	RENATA NOGUEIRA MARTINS CRM 146436	ESF 3 JD SANTANA
2327	JERDSF	RENATA NOGUEIRA MARTINS CRM 146436	ESF 3 JD SANTANA
2328	BHDSM	RENATA NOGUEIRA MARTINS CRM 146436	ESF 3 JD SANTANA
2329	NFDRR	RENATA NOGUEIRA MARTINS CRM 146436	ESF 3 JD SANTANA
2330	LMB	RENATA NOGUEIRA MARTINS CRM 146436	ESF 3 JD SANTANA
2331	LPDC	RENATA NOGUEIRA MARTINS CRM 146436	ESF 3 JD SANTANA
2332	VAHDS	RENATA NOGUEIRA MARTINS CRM 146436	ESF 3 JD SANTANA
2333	MEAL	RENATA NOGUEIRA MARTINS CRM 146436	ESF 3 JD SANTANA
2334	MDTM	RENATA NOGUEIRA MARTINS CRM 146436	ESF 3 JD SANTANA
2335	SRDSP	RENATA NOGUEIRA MARTINS CRM 146436	ESF 3 JD SANTANA
2336	FADSGM	RENATA NOGUEIRA MARTINS CRM 146436	ESF 3 JD SANTANA
2337	MIGR	RENATA NOGUEIRA MARTINS CRM 146436	ESF 3 JD SANTANA
2338	MVDC	RENATA NOGUEIRA MARTINS CRM 146436	ESF 3 JD SANTANA
2339	NADLBS	RENATA NOGUEIRA MARTINS CRM 146436	ESF 3 JD SANTANA
2340	MADCS	RENATA NOGUEIRA MARTINS CRM 146436	ESF 3 JD SANTANA
2341	FAF	RENATA NOGUEIRA MARTINS CRM 146436	ESF 3 JD SANTANA
2342	RAVS	RENATA NOGUEIRA MARTINS CRM 146436	ESF 3 JD SANTANA
2343	ARTR	ANA CAROLINA AYUMI TAJIRI CRM 234374	ESF 4 JD BEM VIRA
2344	DLDS	ANA CAROLINA AYUMI TAJIRI CRM 234374	ESF 4 JD BEM VIRA

2345	ZFG	ANA CAROLINA AYUMI TAJIRI CRM 234374	ESF 4 JD BEM VIRA
2346	YCPMM	ANA CAROLINA AYUMI TAJIRI CRM 234374	ESF 4 JD BEM VIRA
2347	VNDSESP	ANA CAROLINA AYUMI TAJIRI CRM 234374	ESF 4 JD BEM VIRA
2348	ERFDO	ANA CAROLINA AYUMI TAJIRI CRM 234374	ESF 4 JD BEM VIRA
2349	LGCDO	ANA CAROLINA AYUMI TAJIRI CRM 234374	ESF 4 JD BEM VIRA
2350	GDALM	ANA CAROLINA AYUMI TAJIRI CRM 234374	ESF 4 JD BEM VIRA
2351	MADS	ANA CAROLINA AYUMI TAJIRI CRM 234374	ESF 4 JD BEM VIRA
2352	ALDJ	ANA CAROLINA AYUMI TAJIRI CRM 234374	ESF 4 JD BEM VIRA
2353	CADC	ANA CAROLINA AYUMI TAJIRI CRM 234374	ESF 4 JD BEM VIRA
2354	RAPDS	ANA CAROLINA AYUMI TAJIRI CRM 234374	ESF 4 JD BEM VIRA
2355	VDG	ANA CAROLINA AYUMI TAJIRI CRM 234374	ESF 4 JD BEM VIRA
2356	ASDO	ANA CAROLINA AYUMI TAJIRI CRM 234374	ESF 4 JD BEM VIRA
2357	CSPDS	ANA CAROLINA AYUMI TAJIRI CRM 234374	ESF 4 JD BEM VIRA
2358	AIHM	ANA CAROLINA AYUMI TAJIRI CRM 234374	ESF 4 JD BEM VIRA
2359	IPDS	ANA CAROLINA AYUMI TAJIRI CRM 234374	ESF 4 JD BEM VIRA
2360	MCDA	ANA CAROLINA AYUMI TAJIRI CRM 234374	ESF 4 JD BEM VIRA
2361	AHGDR	ANA CAROLINA AYUMI TAJIRI CRM 234374	ESF 4 JD BEM VIRA
2362	CAM	ANA CAROLINA AYUMI TAJIRI CRM 234374	ESF 4 JD BEM VIRA
2363	AASDDN	ANA CAROLINA AYUMI TAJIRI CRM 234374	ESF 4 JD BEM VIRA
2364	JCM	ANA CAROLINA AYUMI TAJIRI CRM 234374	ESF 4 JD BEM VIRA
2365	JAC	ANA CAROLINA AYUMI TAJIRI CRM 234374	ESF 4 JD BEM VIRA
2366	JRL	ANA CAROLINA AYUMI TAJIRI CRM 234374	ESF 4 JD BEM VIRA
2367	CAB	ANA CAROLINA AYUMI TAJIRI CRM 234374	ESF 4 JD BEM VIRA
2368	BGDS	ANA CAROLINA AYUMI TAJIRI CRM 234374	ESF 4 JD BEM VIRA
2369	RDAC	ANA CAROLINA AYUMI TAJIRI CRM 234374	ESF 4 JD BEM VIRA
2370	MDLAL	ANA CAROLINA AYUMI TAJIRI CRM 234374	ESF 4 JD BEM VIRA
2371	MDCS	ANA CAROLINA AYUMI TAJIRI CRM 234374	ESF 4 JD BEM VIRA

2372	ADM	ANA CAROLINA AYUMI TAJIRI CRM 234374	ESF 4 JD BEM VIRA
2373	RN	ANA CAROLINA AYUMI TAJIRI CRM 234374	ESF 4 JD BEM VIRA
2374	NDCV	ANA CAROLINA AYUMI TAJIRI CRM 234374	ESF 4 JD BEM VIRA
2375	AJMM	ANA CAROLINA AYUMI TAJIRI CRM 234374	ESF 4 JD BEM VIRA
2376	MDFDOC	ANA CAROLINA AYUMI TAJIRI CRM 234374	ESF 4 JD BEM VIRA
2377	VPD	ANA CAROLINA AYUMI TAJIRI CRM 234374	ESF 4 JD BEM VIRA
2378	MADDO	ANA CAROLINA AYUMI TAJIRI CRM 234374	ESF 4 JD BEM VIRA
2379	PDALC	ANA CAROLINA AYUMI TAJIRI CRM 234374	ESF 4 JD BEM VIRA
2380	CPDC	ANA CAROLINA AYUMI TAJIRI CRM 234374	ESF 4 JD BEM VIRA
2381	EEV	ANA CAROLINA AYUMI TAJIRI CRM 234374	ESF 4 JD BEM VIRA
2382	CEZ	ANA CAROLINA AYUMI TAJIRI CRM 234374	ESF 4 JD BEM VIRA
2383	MNVDS	ANA CAROLINA AYUMI TAJIRI CRM 234374	ESF 4 JD BEM VIRA
2384	FNR	ANA CAROLINA AYUMI TAJIRI CRM 234374	ESF 4 JD BEM VIRA
2385	JCCDA	ANA CAROLINA AYUMI TAJIRI CRM 234374	ESF 4 JD BEM VIRA
2386	AEPB	ANA CAROLINA AYUMI TAJIRI CRM 234374	ESF 4 JD BEM VIRA
2387	IDSR	ANA CAROLINA AYUMI TAJIRI CRM 234374	ESF 4 JD BEM VIRA
2388	JRLS	ANA CAROLINA AYUMI TAJIRI CRM 234374	ESF 4 JD BEM VIRA
2389	CB	ANA CAROLINA AYUMI TAJIRI CRM 234374	ESF 4 JD BEM VIRA
2390	CGM	ANA CAROLINA AYUMI TAJIRI CRM 234374	ESF 4 JD BEM VIRA
2391	ALDO	ANA CAROLINA AYUMI TAJIRI CRM 234374	ESF 4 JD BEM VIRA
2392	LCJ	ANA CAROLINA AYUMI TAJIRI CRM 234374	ESF 4 JD BEM VIRA
2393	BBDC	ANA CAROLINA AYUMI TAJIRI CRM 234374	ESF 4 JD BEM VIRA
2394	ARFA	ANA CAROLINA AYUMI TAJIRI CRM 234374	ESF 4 JD BEM VIRA
2395	MADM	ANA CAROLINA AYUMI TAJIRI CRM 234374	ESF 4 JD BEM VIRA
2396	EGDL	ANA CAROLINA AYUMI TAJIRI CRM 234374	ESF 4 JD BEM VIRA
2397	FFAN	ANA CAROLINA AYUMI TAJIRI CRM 234374	ESF 4 JD BEM VIRA
2398	MVBC	ANA CAROLINA AYUMI TAJIRI CRM 234374	ESF 4 JD BEM VIRA

2399	MIT	ANA CAROLINA AYUMI TAJIRI CRM 234374	ESF 4 JD BEM VIRA
2400	PDALC	ANA CAROLINA AYUMI TAJIRI CRM 234374	ESF 4 JD BEM VIRA
2401	CVBL	ANA CAROLINA AYUMI TAJIRI CRM 234374	ESF 4 JD BEM VIRA
2402	JR	ANA CAROLINA AYUMI TAJIRI CRM 234374	ESF 4 JD BEM VIRA
2403	FDF	ANA CAROLINA AYUMI TAJIRI CRM 234374	ESF 4 JD BEM VIRA
2404	AA	ANA CAROLINA AYUMI TAJIRI CRM 234374	ESF 4 JD BEM VIRA
2405	JSM	ANA CAROLINA AYUMI TAJIRI CRM 234374	ESF 4 JD BEM VIRA
2406	FAC	ANA CAROLINA AYUMI TAJIRI CRM 234374	ESF 4 JD BEM VIRA
2407	FBMC	ANA CAROLINA AYUMI TAJIRI CRM 234374	ESF 4 JD BEM VIRA
2408	MSDS	ANA CAROLINA AYUMI TAJIRI CRM 234374	ESF 4 JD BEM VIRA
2409	DAM	ANA CAROLINA AYUMI TAJIRI CRM 234374	ESF 4 JD BEM VIRA
2410	DMDPLG	ANA CAROLINA AYUMI TAJIRI CRM 234374	ESF 4 JD BEM VIRA
2411	IDOP	ANA CAROLINA AYUMI TAJIRI CRM 234374	ESF 4 JD BEM VIRA
2412	RMGDS	ANA CAROLINA AYUMI TAJIRI CRM 234374	ESF 4 JD BEM VIRA
2413	CDST	ANA CAROLINA AYUMI TAJIRI CRM 234374	ESF 4 JD BEM VIRA
2414	OYSH	ANA CAROLINA AYUMI TAJIRI CRM 234374	ESF 4 JD BEM VIRA
2415	IVDSFJ	ANA CAROLINA AYUMI TAJIRI CRM 234374	ESF 4 JD BEM VIRA
2416	ECLP	ANA CAROLINA AYUMI TAJIRI CRM 234374	ESF 4 JD BEM VIRA
2417	AJDS	ANA CAROLINA AYUMI TAJIRI CRM 234374	ESF 4 JD BEM VIRA
2418	RADPN	ANA CAROLINA AYUMI TAJIRI CRM 234374	ESF 4 JD BEM VIRA
2419	CFDS	ANA CAROLINA AYUMI TAJIRI CRM 234374	ESF 4 JD BEM VIRA
2420	IJDOB	ANA CAROLINA AYUMI TAJIRI CRM 234374	ESF 4 JD BEM VIRA
2421	OML	ANA CAROLINA AYUMI TAJIRI CRM 234374	ESF 4 JD BEM VIRA
2422	ISDS	ANA CAROLINA AYUMI TAJIRI CRM 234374	ESF 4 JD BEM VIRA
2423	BBA	ANA CAROLINA AYUMI TAJIRI CRM 234374	ESF 4 JD BEM VIRA
2424	OF	ANA CAROLINA AYUMI TAJIRI CRM 234374	ESF 4 JD BEM VIRA
2425	JGRM	ANA CAROLINA AYUMI TAJIRI CRM 234374	ESF 4 JD BEM VIRA

2426	SBDO	ANA CAROLINA AYUMI TAJIRI CRM 234374	ESF 4 JD BEM VIRA
2427	RJDSO	ANA CAROLINA AYUMI TAJIRI CRM 234374	ESF 4 JD BEM VIRA
2428	JADA	ANA CAROLINA AYUMI TAJIRI CRM 234374	ESF 4 JD BEM VIRA
2429	AFDS	ANA CAROLINA AYUMI TAJIRI CRM 234374	ESF 4 JD BEM VIRA
2430	MTC	ANA CAROLINA AYUMI TAJIRI CRM 234374	ESF 4 JD BEM VIRA
2431	JM	ANA CAROLINA AYUMI TAJIRI CRM 234374	ESF 4 JD BEM VIRA
2432	RP	ANA CAROLINA AYUMI TAJIRI CRM 234374	ESF 4 JD BEM VIRA
2433	LHFP	ANA CAROLINA AYUMI TAJIRI CRM 234374	ESF 4 JD BEM VIRA
2434	MJLDS	ANA CAROLINA AYUMI TAJIRI CRM 234374	ESF 4 JD BEM VIRA
2435	CAB	ANA CAROLINA AYUMI TAJIRI CRM 234374	ESF 4 JD BEM VIRA
2436	MEM	ANA CAROLINA AYUMI TAJIRI CRM 234374	ESF 4 JD BEM VIRA
2437	AP	ANA CAROLINA AYUMI TAJIRI CRM 234374	ESF 4 JD BEM VIRA
2438	GDSC	ANA CAROLINA AYUMI TAJIRI CRM 234374	ESF 4 JD BEM VIRA
2439	YCPMM	ANA CAROLINA AYUMI TAJIRI CRM 234374	ESF 4 JD BEM VIRA
2440	VNDSESP	ANA CAROLINA AYUMI TAJIRI CRM 234374	ESF 4 JD BEM VIRA
2441	MADS	ANA CAROLINA AYUMI TAJIRI CRM 234374	ESF 4 JD BEM VIRA
2442	FCDS	ANA CAROLINA AYUMI TAJIRI CRM 234374	ESF 4 JD BEM VIRA
2443	SRC	ANA CAROLINA AYUMI TAJIRI CRM 234374	ESF 4 JD BEM VIRA
2444	TADSL	ANA CAROLINA AYUMI TAJIRI CRM 234374	ESF 4 JD BEM VIRA
2445	AB	ANA CAROLINA AYUMI TAJIRI CRM 234374	ESF 4 JD BEM VIRA
2446	AABN	ANA CAROLINA AYUMI TAJIRI CRM 234374	ESF 4 JD BEM VIRA
2447	EMM	ANA CAROLINA AYUMI TAJIRI CRM 234374	ESF 4 JD BEM VIRA
2448	LMP	ANA CAROLINA AYUMI TAJIRI CRM 234374	ESF 4 JD BEM VIRA
2449	EGR	ANA CAROLINA AYUMI TAJIRI CRM 234374	ESF 4 JD BEM VIRA
2450	MRDSM	ANA CAROLINA AYUMI TAJIRI CRM 234374	ESF 4 JD BEM VIRA
2451	KMC	ANA CAROLINA AYUMI TAJIRI CRM 234374	ESF 4 JD BEM VIRA
2452	DDLS	ANA CAROLINA AYUMI TAJIRI CRM 234374	ESF 4 JD BEM VIRA

2453	LMPDSHDO	ANA CAROLINA AYUMI TAJIRI CRM 234374	ESF 4 JD BEM VIRA
2454	LDMHJ	ANA CAROLINA AYUMI TAJIRI CRM 234374	ESF 4 JD BEM VIRA
2455	SRM	ANA CAROLINA AYUMI TAJIRI CRM 234374	ESF 4 JD BEM VIRA
2456	LCDF	ANA CAROLINA AYUMI TAJIRI CRM 234374	ESF 4 JD BEM VIRA
2457	LCBDL	ANA CAROLINA AYUMI TAJIRI CRM 234374	ESF 4 JD BEM VIRA
2458	VPDABDL	ANA CAROLINA AYUMI TAJIRI CRM 234374	ESF 4 JD BEM VIRA
2459	MMDN	ANA CAROLINA AYUMI TAJIRI CRM 234374	ESF 4 JD BEM VIRA
2460	DDC	ANA CAROLINA AYUMI TAJIRI CRM 234374	ESF 4 JD BEM VIRA
2461	LGS	ANA CAROLINA AYUMI TAJIRI CRM 234374	ESF 4 JD BEM VIRA
2462	TDCDC	ANA CAROLINA AYUMI TAJIRI CRM 234374	ESF 4 JD BEM VIRA
2463	LA	ANA CAROLINA AYUMI TAJIRI CRM 234374	ESF 4 JD BEM VIRA
2464	MASDJ	ANA CAROLINA AYUMI TAJIRI CRM 234374	ESF 4 JD BEM VIRA
2465	KARR	ANA CAROLINA AYUMI TAJIRI CRM 234374	ESF 4 JD BEM VIRA
2466	JADO	ANA CAROLINA AYUMI TAJIRI CRM 234374	ESF 4 JD BEM VIRA
2467	MXDF	ANA CAROLINA AYUMI TAJIRI CRM 234374	ESF 4 JD BEM VIRA
2468	VMPO	ANA CAROLINA AYUMI TAJIRI CRM 234374	ESF 4 JD BEM VIRA
2469	EJDFDC	ANA CAROLINA AYUMI TAJIRI CRM 234374	ESF 4 JD BEM VIRA
2470	AIDC	ANA CAROLINA AYUMI TAJIRI CRM 234374	ESF 4 JD BEM VIRA
2471	DPT	ANA CAROLINA AYUMI TAJIRI CRM 234374	ESF 4 JD BEM VIRA
2472	ADMDC	ANA CAROLINA AYUMI TAJIRI CRM 234374	ESF 4 JD BEM VIRA
2473	MDFV	ANA CAROLINA AYUMI TAJIRI CRM 234374	ESF 4 JD BEM VIRA
2474	MDGFDO	ANA CAROLINA AYUMI TAJIRI CRM 234374	ESF 4 JD BEM VIRA
2475	RTX	ANA CAROLINA AYUMI TAJIRI CRM 234374	ESF 4 JD BEM VIRA
2476	TCFDA	ANA CAROLINA AYUMI TAJIRI CRM 234374	ESF 4 JD BEM VIRA
2477	CDO	ANA CAROLINA AYUMI TAJIRI CRM 234374	ESF 4 JD BEM VIRA
2478	HAJ	ANA CAROLINA AYUMI TAJIRI CRM 234374	ESF 4 JD BEM VIRA
2479	LPL	ANA CAROLINA AYUMI TAJIRI CRM 234374	ESF 4 JD BEM VIRA

2480	APDCL	ANA CAROLINA AYUMI TAJIRI CRM 234374	ESF 4 JD BEM VIRA
2481	MDGDCP	ANA CAROLINA AYUMI TAJIRI CRM 234374	ESF 4 JD BEM VIRA
2482	MCL	ANA CAROLINA AYUMI TAJIRI CRM 234374	ESF 4 JD BEM VIRA
2483	CYTI	ANA CAROLINA AYUMI TAJIRI CRM 234374	ESF 4 JD BEM VIRA
2484	WARA	ANA CAROLINA AYUMI TAJIRI CRM 234374	ESF 4 JD BEM VIRA
2485	CDAB	ANA CAROLINA AYUMI TAJIRI CRM 234374	ESF 4 JD BEM VIRA
2486	OJ	ANA CAROLINA AYUMI TAJIRI CRM 234374	ESF 4 JD BEM VIRA
2487	DM	ANA CAROLINA AYUMI TAJIRI CRM 234374	ESF 4 JD BEM VIRA
2488	MDC	ANA CAROLINA AYUMI TAJIRI CRM 234374	ESF 4 JD BEM VIRA
2489	MDLDDS	ANA CAROLINA AYUMI TAJIRI CRM 234374	ESF 4 JD BEM VIRA
2490	JRR	ANA CAROLINA AYUMI TAJIRI CRM 234374	ESF 4 JD BEM VIRA
2491	FSDS	ANA CAROLINA AYUMI TAJIRI CRM 234374	ESF 4 JD BEM VIRA
2492	MNA	ANA CAROLINA AYUMI TAJIRI CRM 234374	ESF 4 JD BEM VIRA
2493	RLDP	ANA CAROLINA AYUMI TAJIRI CRM 234374	ESF 4 JD BEM VIRA
2494	RAPDS	ANA CAROLINA AYUMI TAJIRI CRM 234374	ESF 4 JD BEM VIRA
2495	MDGARDC	ANA CAROLINA AYUMI TAJIRI CRM 234374	ESF 4 JD BEM VIRA
2496	ABDS	ANA CAROLINA AYUMI TAJIRI CRM 234374	ESF 4 JD BEM VIRA
2497	NDSA	ANA CAROLINA AYUMI TAJIRI CRM 234374	ESF 4 JD BEM VIRA
2498	TCDF	ANA CAROLINA AYUMI TAJIRI CRM 234374	ESF 4 JD BEM VIRA
2499	FFDF	ANA CAROLINA AYUMI TAJIRI CRM 234374	ESF 4 JD BEM VIRA
2500	AADODC	ANA CAROLINA AYUMI TAJIRI CRM 234374	ESF 4 JD BEM VIRA
2501	FAGDSS	ANA CAROLINA AYUMI TAJIRI CRM 234374	ESF 4 JD BEM VIRA
2502	EMB	ANA CAROLINA AYUMI TAJIRI CRM 234374	ESF 4 JD BEM VIRA
2503	VLV	ANA CAROLINA AYUMI TAJIRI CRM 234374	ESF 4 JD BEM VIRA
2504	MADSP	ANA CAROLINA AYUMI TAJIRI CRM 234374	ESF 4 JD BEM VIRA
2505	HVDDM	ANA CAROLINA AYUMI TAJIRI CRM 234374	ESF 4 JD BEM VIRA
2506	RMDL	ANA CAROLINA AYUMI TAJIRI CRM 234374	ESF 4 JD BEM VIRA

2507	VSDS	ANA CAROLINA AYUMI TAJIRI CRM 234374	ESF 4 JD BEM VIRA
2508	HARB	ANA CAROLINA AYUMI TAJIRI CRM 234374	ESF 4 JD BEM VIRA
2509	CMB	ANA CAROLINA AYUMI TAJIRI CRM 234374	ESF 4 JD BEM VIRA
2510	YCDSC	ANA CAROLINA AYUMI TAJIRI CRM 234374	ESF 4 JD BEM VIRA
2511	IJAP	ANA CAROLINA AYUMI TAJIRI CRM 234374	ESF 4 JD BEM VIRA
2512	YCPMM	ANA CAROLINA AYUMI TAJIRI CRM 234374	ESF 4 JD BEM VIRA
2513	LCDM	ANA CAROLINA AYUMI TAJIRI CRM 234374	ESF 4 JD BEM VIRA
2514	TDJDM	ANA CAROLINA AYUMI TAJIRI CRM 234374	ESF 4 JD BEM VIRA
2515	LCMP	ANA CAROLINA AYUMI TAJIRI CRM 234374	ESF 4 JD BEM VIRA
2516	FGAGC	ANA CAROLINA AYUMI TAJIRI CRM 234374	ESF 4 JD BEM VIRA
2517	MSDS	ANA CAROLINA AYUMI TAJIRI CRM 234374	ESF 4 JD BEM VIRA
2518	ECSP	ANA CAROLINA AYUMI TAJIRI CRM 234374	ESF 4 JD BEM VIRA
2519	CADA	ANA CAROLINA AYUMI TAJIRI CRM 234374	ESF 4 JD BEM VIRA
2520	AAAF	ANA CAROLINA AYUMI TAJIRI CRM 234374	ESF 4 JD BEM VIRA
2521	TCS	ANA CAROLINA AYUMI TAJIRI CRM 234374	ESF 4 JD BEM VIRA
2522	HWDNC	ANA CAROLINA AYUMI TAJIRI CRM 234374	ESF 4 JD BEM VIRA
2523	TCM	ANA CAROLINA AYUMI TAJIRI CRM 234374	ESF 4 JD BEM VIRA
2524	MDL	ANA CAROLINA AYUMI TAJIRI CRM 234374	ESF 4 JD BEM VIRA
2525	KO	ANA CAROLINA AYUMI TAJIRI CRM 234374	ESF 4 JD BEM VIRA
2526	KDOS	ANA CAROLINA AYUMI TAJIRI CRM 234374	ESF 4 JD BEM VIRA
2527	AFCF	ANA CAROLINA AYUMI TAJIRI CRM 234374	ESF 4 JD BEM VIRA
2528	NARDO	ANA CAROLINA AYUMI TAJIRI CRM 234374	ESF 4 JD BEM VIRA
2529	MP	ANA CAROLINA AYUMI TAJIRI CRM 234374	ESF 4 JD BEM VIRA
2530	RB	ANA CAROLINA AYUMI TAJIRI CRM 234374	ESF 4 JD BEM VIRA
2531	BMB	ANA CAROLINA AYUMI TAJIRI CRM 234374	ESF 4 JD BEM VIRA
2532	FC	ANA CAROLINA AYUMI TAJIRI CRM 234374	ESF 4 JD BEM VIRA
2533	ABPC	ANA CAROLINA AYUMI TAJIRI CRM 234374	ESF 4 JD BEM VIRA

2534	CTDN	ANA CAROLINA AYUMI TAJIRI CRM 234374	ESF 4 JD BEM VIRA
2535	MES	ANA CAROLINA AYUMI TAJIRI CRM 234374	ESF 4 JD BEM VIRA
2536	AADS	ANA CAROLINA AYUMI TAJIRI CRM 234374	ESF 4 JD BEM VIRA
2537	BEFDS	ANA CAROLINA AYUMI TAJIRI CRM 234374	ESF 4 JD BEM VIRA
2538	BZCF	ANA CAROLINA AYUMI TAJIRI CRM 234374	ESF 4 JD BEM VIRA
2539	LDSM	ANA CAROLINA AYUMI TAJIRI CRM 234374	ESF 4 JD BEM VIRA
2540	JAG	ANA CAROLINA AYUMI TAJIRI CRM 234374	ESF 4 JD BEM VIRA
2541	MFDF	ANA CAROLINA AYUMI TAJIRI CRM 234374	ESF 4 JD BEM VIRA
2542	MLBS	ANA CAROLINA AYUMI TAJIRI CRM 234374	ESF 4 JD BEM VIRA
2543	IHDFL	ANA CAROLINA AYUMI TAJIRI CRM 234374	ESF 4 JD BEM VIRA
2544	ODFDN	ANA CAROLINA AYUMI TAJIRI CRM 234374	ESF 4 JD BEM VIRA
2545	ECDG	ANA CAROLINA AYUMI TAJIRI CRM 234374	ESF 4 JD BEM VIRA
2546	TMDCG	ANA CAROLINA AYUMI TAJIRI CRM 234374	ESF 4 JD BEM VIRA
2547	DFDOB	ANA CAROLINA AYUMI TAJIRI CRM 234374	ESF 4 JD BEM VIRA
2548	GDFFDA	ANA CAROLINA AYUMI TAJIRI CRM 234374	ESF 4 JD BEM VIRA
2549	MA	ANA CAROLINA AYUMI TAJIRI CRM 234374	ESF 4 JD BEM VIRA
2550	IMCDS	ANA CAROLINA AYUMI TAJIRI CRM 234374	ESF 4 JD BEM VIRA
2551	ABMRS	ANA CAROLINA AYUMI TAJIRI CRM 234374	ESF 4 JD BEM VIRA
2552	ACRDS	ANA CAROLINA AYUMI TAJIRI CRM 234374	ESF 4 JD BEM VIRA
2553	RADPN	ANA CAROLINA AYUMI TAJIRI CRM 234374	ESF 4 JD BEM VIRA
2554	FADS	ANA CAROLINA AYUMI TAJIRI CRM 234374	ESF 4 JD BEM VIRA
2555	UCX	ANA CAROLINA AYUMI TAJIRI CRM 234374	ESF 4 JD BEM VIRA
2556	TRSDC	ANA CAROLINA AYUMI TAJIRI CRM 234374	ESF 4 JD BEM VIRA
2557	JDJ	ANA CAROLINA AYUMI TAJIRI CRM 234374	ESF 4 JD BEM VIRA
2558	VMVDJ	ANA CAROLINA AYUMI TAJIRI CRM 234374	ESF 4 JD BEM VIRA
2559	JPD	ANA CAROLINA AYUMI TAJIRI CRM 234374	ESF 4 JD BEM VIRA
2560	GS	ANA CAROLINA AYUMI TAJIRI CRM 234374	ESF 4 JD BEM VIRA

2561	MADS	ANA CAROLINA AYUMI TAJIRI CRM 234374	ESF 4 JD BEM VIRA
2562	PALDS	ANA CAROLINA AYUMI TAJIRI CRM 234374	ESF 4 JD BEM VIRA
2563	PSL	ANA CAROLINA AYUMI TAJIRI CRM 234374	ESF 4 JD BEM VIRA
2564	FDG	ANA CAROLINA AYUMI TAJIRI CRM 234374	ESF 4 JD BEM VIRA
2565	EFDO	ANA CAROLINA AYUMI TAJIRI CRM 234374	ESF 4 JD BEM VIRA
2566	DLDS	ANA CAROLINA AYUMI TAJIRI CRM 234374	ESF 4 JD BEM VIRA
2567	HADOP	ANA CAROLINA AYUMI TAJIRI CRM 234374	ESF 4 JD BEM VIRA
2568	MAPDT	ANA CAROLINA AYUMI TAJIRI CRM 234374	ESF 4 JD BEM VIRA
2569	ECDCB	ANA CAROLINA AYUMI TAJIRI CRM 234374	ESF 4 JD BEM VIRA
2570	GCDCB	ANA CAROLINA AYUMI TAJIRI CRM 234374	ESF 4 JD BEM VIRA
2571	LFT	ANA CAROLINA AYUMI TAJIRI CRM 234374	ESF 4 JD BEM VIRA
2572	TADJ	ANA CAROLINA AYUMI TAJIRI CRM 234374	ESF 4 JD BEM VIRA
2573	SRDLDC	ANA CAROLINA AYUMI TAJIRI CRM 234374	ESF 4 JD BEM VIRA
2574	GRDESA	ANA CAROLINA AYUMI TAJIRI CRM 234374	ESF 4 JD BEM VIRA
2575	MSDS	ANA CAROLINA AYUMI TAJIRI CRM 234374	ESF 4 JD BEM VIRA
2576	ADSGS	ANA CAROLINA AYUMI TAJIRI CRM 234374	ESF 4 JD BEM VIRA
2577	ADSO	ANA CAROLINA AYUMI TAJIRI CRM 234374	ESF 4 JD BEM VIRA
2578	AFDS	ANA CAROLINA AYUMI TAJIRI CRM 234374	ESF 4 JD BEM VIRA
2579	AMR	ANA CAROLINA AYUMI TAJIRI CRM 234374	ESF 4 JD BEM VIRA
2580	RNGDM	ANA CAROLINA AYUMI TAJIRI CRM 234374	ESF 4 JD BEM VIRA
2581	BGDS	ANA CAROLINA AYUMI TAJIRI CRM 234374	ESF 4 JD BEM VIRA
2582	ASDA	ANA CAROLINA AYUMI TAJIRI CRM 234374	ESF 4 JD BEM VIRA
2583	MAM	ANA CAROLINA AYUMI TAJIRI CRM 234374	ESF 4 JD BEM VIRA
2584	TAV	ANA CAROLINA AYUMI TAJIRI CRM 234374	ESF 4 JD BEM VIRA
2585	MJLDS	ANA CAROLINA AYUMI TAJIRI CRM 234374	ESF 4 JD BEM VIRA
2586	JP	ANA CAROLINA AYUMI TAJIRI CRM 234374	ESF 4 JD BEM VIRA
2587	CHL	ANA CAROLINA AYUMI TAJIRI CRM 234374	ESF 4 JD BEM VIRA

2588	SDCM	ANA CAROLINA AYUMI TAJIRI CRM 234374	ESF 4 JD BEM VIRA
2589	SSB	ANA CAROLINA AYUMI TAJIRI CRM 234374	ESF 4 JD BEM VIRA
2590	LHDAL	ANA CAROLINA AYUMI TAJIRI CRM 234374	ESF 4 JD BEM VIRA
2591	APBS	ANA CAROLINA AYUMI TAJIRI CRM 234374	ESF 4 JD BEM VIRA
2592	DPT	ANA CAROLINA AYUMI TAJIRI CRM 234374	ESF 4 JD BEM VIRA
2593	VDSO	ANA CAROLINA AYUMI TAJIRI CRM 234374	ESF 4 JD BEM VIRA
2594	LFJ	ANA CAROLINA AYUMI TAJIRI CRM 234374	ESF 4 JD BEM VIRA
2595	AJPDS	ANA CAROLINA AYUMI TAJIRI CRM 234374	ESF 4 JD BEM VIRA
2596	AFDC	ANA CAROLINA AYUMI TAJIRI CRM 234374	ESF 4 JD BEM VIRA
2597	AJDS	ANA CAROLINA AYUMI TAJIRI CRM 234374	ESF 4 JD BEM VIRA
2598	ARM	ANA CAROLINA AYUMI TAJIRI CRM 234374	ESF 4 JD BEM VIRA
2599	EODSL	ANA CAROLINA AYUMI TAJIRI CRM 234374	ESF 4 JD BEM VIRA
2600	ERN	ANA CAROLINA AYUMI TAJIRI CRM 234374	ESF 4 JD BEM VIRA
2601	BDO	ANA CAROLINA AYUMI TAJIRI CRM 234374	ESF 4 JD BEM VIRA
2602	EDN	ANA CAROLINA AYUMI TAJIRI CRM 234374	ESF 4 JD BEM VIRA
2603	ELDSB	ANA CAROLINA AYUMI TAJIRI CRM 234374	ESF 4 JD BEM VIRA
2604	AFP	ANA CAROLINA AYUMI TAJIRI CRM 234374	ESF 4 JD BEM VIRA
2605	GRTP	ANA CAROLINA AYUMI TAJIRI CRM 234374	ESF 4 JD BEM VIRA
2606	MHDA	ANA CAROLINA AYUMI TAJIRI CRM 234374	ESF 4 JD BEM VIRA
2607	MDALDS	ANA CAROLINA AYUMI TAJIRI CRM 234374	ESF 4 JD BEM VIRA
2608	ACDSP	ANA CAROLINA AYUMI TAJIRI CRM 234374	ESF 4 JD BEM VIRA
2609	AFDS	ANA CAROLINA AYUMI TAJIRI CRM 234374	ESF 4 JD BEM VIRA
2610	MEMP	ANA CAROLINA AYUMI TAJIRI CRM 234374	ESF 4 JD BEM VIRA
2611	KO	ANA CAROLINA AYUMI TAJIRI CRM 234374	ESF 4 JD BEM VIRA
2612	MADB	ANA CAROLINA AYUMI TAJIRI CRM 234374	ESF 4 JD BEM VIRA
2613	BDJA	ANA CAROLINA AYUMI TAJIRI CRM 234374	ESF 4 JD BEM VIRA
2614	RA	ANA CAROLINA AYUMI TAJIRI CRM 234374	ESF 4 JD BEM VIRA

2615	DVDSC	ANA CAROLINA AYUMI TAJIRI CRM 234374	ESF 4 JD BEM VIRA
2616	SCL	ANA CAROLINA AYUMI TAJIRI CRM 234374	ESF 4 JD BEM VIRA
2617	JM	ANA CAROLINA AYUMI TAJIRI CRM 234374	ESF 4 JD BEM VIRA
2618	JSL	ANA CAROLINA AYUMI TAJIRI CRM 234374	ESF 4 JD BEM VIRA
2619	AADS	ANA CAROLINA AYUMI TAJIRI CRM 234374	ESF 4 JD BEM VIRA
2620	ARTR	ANA CAROLINA AYUMI TAJIRI CRM 234374	ESF 4 JD BEM VIRA
2621	EFDS	ANA CAROLINA AYUMI TAJIRI CRM 234374	ESF 4 JD BEM VIRA
2622	NDCV	ANA CAROLINA AYUMI TAJIRI CRM 234374	ESF 4 JD BEM VIRA
2623	JBDS	ANA CAROLINA AYUMI TAJIRI CRM 234374	ESF 4 JD BEM VIRA
2624	VBDAG	ANA CAROLINA AYUMI TAJIRI CRM 234374	ESF 4 JD BEM VIRA
2625	RB	ANA CAROLINA AYUMI TAJIRI CRM 234374	ESF 4 JD BEM VIRA
2626	MDOM	ANA CAROLINA AYUMI TAJIRI CRM 234374	ESF 4 JD BEM VIRA
2627	VRDTGDS	ANA CAROLINA AYUMI TAJIRI CRM 234374	ESF 4 JD BEM VIRA
2628	JADO	ANA CAROLINA AYUMI TAJIRI CRM 234374	ESF 4 JD BEM VIRA
2629	CRB	ANA CAROLINA AYUMI TAJIRI CRM 234374	ESF 4 JD BEM VIRA
2630	PAP	ANA CAROLINA AYUMI TAJIRI CRM 234374	ESF 4 JD BEM VIRA
2631	MR	ANA CAROLINA AYUMI TAJIRI CRM 234374	ESF 4 JD BEM VIRA
2632	LCM	ANA CAROLINA AYUMI TAJIRI CRM 234374	ESF 4 JD BEM VIRA
2633	ADJC	ANA CAROLINA AYUMI TAJIRI CRM 234374	ESF 4 JD BEM VIRA
2634	MAPDT	ANA CAROLINA AYUMI TAJIRI CRM 234374	ESF 4 JD BEM VIRA
2635	RML	ANA CAROLINA AYUMI TAJIRI CRM 234374	ESF 4 JD BEM VIRA
2636	JRR	ANA CAROLINA AYUMI TAJIRI CRM 234374	ESF 4 JD BEM VIRA
2637	GDSA	ANA CAROLINA AYUMI TAJIRI CRM 234374	ESF 4 JD BEM VIRA
2638	RCM	ANA CAROLINA AYUMI TAJIRI CRM 234374	ESF 4 JD BEM VIRA
2639	MSG	ANA CAROLINA AYUMI TAJIRI CRM 234374	ESF 4 JD BEM VIRA
2640	ADS	ANA CAROLINA AYUMI TAJIRI CRM 234374	ESF 4 JD BEM VIRA
2641	JPMLS	ANA CAROLINA AYUMI TAJIRI CRM 234374	ESF 4 JD BEM VIRA

2642	AHDS	ANA CAROLINA AYUMI TAJIRI CRM 234374	ESF 4 JD BEM VIRA
2643	FFVC	ANA CAROLINA AYUMI TAJIRI CRM 234374	ESF 4 JD BEM VIRA
2644	MMDS	ANA CAROLINA AYUMI TAJIRI CRM 234374	ESF 4 JD BEM VIRA
2645	SMWO	ANA CAROLINA AYUMI TAJIRI CRM 234374	ESF 4 JD BEM VIRA
2646	DDOLG	ANA CAROLINA AYUMI TAJIRI CRM 234374	ESF 4 JD BEM VIRA
2647	KPLG	ANA CAROLINA AYUMI TAJIRI CRM 234374	ESF 4 JD BEM VIRA
2648	VLLG	ANA CAROLINA AYUMI TAJIRI CRM 234374	ESF 4 JD BEM VIRA
2649	GDOLG	ANA CAROLINA AYUMI TAJIRI CRM 234374	ESF 4 JD BEM VIRA
2650	RAC	ANA CAROLINA AYUMI TAJIRI CRM 234374	ESF 4 JD BEM VIRA
2651	CADS	ANA CAROLINA AYUMI TAJIRI CRM 234374	ESF 4 JD BEM VIRA
2652	RAFDS	ANA CAROLINA AYUMI TAJIRI CRM 234374	ESF 4 JD BEM VIRA
2653	MDSDS	ANA CAROLINA AYUMI TAJIRI CRM 234374	ESF 4 JD BEM VIRA
2654	ICDOM	ANA CAROLINA AYUMI TAJIRI CRM 234374	ESF 4 JD BEM VIRA
2655	JAA	ANA CAROLINA AYUMI TAJIRI CRM 234374	ESF 4 JD BEM VIRA
2656	JDLC	ANA CAROLINA AYUMI TAJIRI CRM 234374	ESF 4 JD BEM VIRA
2657	NML	ANA CAROLINA AYUMI TAJIRI CRM 234374	ESF 4 JD BEM VIRA
2658	ADCS	ANA CAROLINA AYUMI TAJIRI CRM 234374	ESF 4 JD BEM VIRA
2659	MADS	ANA CAROLINA AYUMI TAJIRI CRM 234374	ESF 4 JD BEM VIRA
2660	EDOBDL	ANA CAROLINA AYUMI TAJIRI CRM 234374	ESF 4 JD BEM VIRA
2661	JMDO	ANA CAROLINA AYUMI TAJIRI CRM 234374	ESF 4 JD BEM VIRA
2662	LAC	ANA CAROLINA AYUMI TAJIRI CRM 234374	ESF 4 JD BEM VIRA
2663	ANV	ANA CAROLINA AYUMI TAJIRI CRM 234374	ESF 4 JD BEM VIRA
2664	ACDSSDF	ANA CAROLINA AYUMI TAJIRI CRM 234374	ESF 4 JD BEM VIRA
2665	RMBR	ANA CAROLINA AYUMI TAJIRI CRM 234374	ESF 4 JD BEM VIRA
2666	JB	ANA CAROLINA AYUMI TAJIRI CRM 234374	ESF 4 JD BEM VIRA
2667	TRDS	ANA CAROLINA AYUMI TAJIRI CRM 234374	ESF 4 JD BEM VIRA
2668	SAD	ANA CAROLINA AYUMI TAJIRI CRM 234374	ESF 4 JD BEM VIRA

2669	ALDL	ANA CAROLINA AYUMI TAJIRI CRM 234374	ESF 4 JD BEM VIRA
2670	RDCMS	ANA CAROLINA AYUMI TAJIRI CRM 234374	ESF 4 JD BEM VIRA
2671	SPDM	ANA CAROLINA AYUMI TAJIRI CRM 234374	ESF 4 JD BEM VIRA
2672	SBMDS	ANA CAROLINA AYUMI TAJIRI CRM 234374	ESF 4 JD BEM VIRA
2673	LGS	ANA CAROLINA AYUMI TAJIRI CRM 234374	ESF 4 JD BEM VIRA
2674	CA	ANA CAROLINA AYUMI TAJIRI CRM 234374	ESF 4 JD BEM VIRA
2675	MDDPT	ANA CAROLINA AYUMI TAJIRI CRM 234374	ESF 4 JD BEM VIRA
2676	JAVN	ANA CAROLINA AYUMI TAJIRI CRM 234374	ESF 4 JD BEM VIRA
2677	AAN	ANA CAROLINA AYUMI TAJIRI CRM 234374	ESF 4 JD BEM VIRA
2678	SPCDS	ANA CAROLINA AYUMI TAJIRI CRM 234374	ESF 4 JD BEM VIRA
2679	MCL	ANA CAROLINA AYUMI TAJIRI CRM 234374	ESF 4 JD BEM VIRA
2680	JAB	ANA CAROLINA AYUMI TAJIRI CRM 234374	ESF 4 JD BEM VIRA
2681	LRFP	ANA CAROLINA AYUMI TAJIRI CRM 234374	ESF 4 JD BEM VIRA
2682	AADS	ANA CAROLINA AYUMI TAJIRI CRM 234374	ESF 4 JD BEM VIRA
2683	ACDSR	ANA CAROLINA AYUMI TAJIRI CRM 234374	ESF 4 JD BEM VIRA
2684	GBDS	ANA CAROLINA AYUMI TAJIRI CRM 234374	ESF 4 JD BEM VIRA
2685	FAF	ANA CAROLINA AYUMI TAJIRI CRM 234374	ESF 4 JD BEM VIRA
2686	JPLAC	ANA CAROLINA AYUMI TAJIRI CRM 234374	ESF 4 JD BEM VIRA
2687	FBDL	ANA CAROLINA AYUMI TAJIRI CRM 234374	ESF 4 JD BEM VIRA
2688	JVAF	ANA CAROLINA AYUMI TAJIRI CRM 234374	ESF 4 JD BEM VIRA
2689	CDST	ANA CAROLINA AYUMI TAJIRI CRM 234374	ESF 4 JD BEM VIRA
2690	RARA	ANA CAROLINA AYUMI TAJIRI CRM 234374	ESF 4 JD BEM VIRA
2691	CCPF	ANA CAROLINA AYUMI TAJIRI CRM 234374	ESF 4 JD BEM VIRA
2692	CDSDJM	ANA CAROLINA AYUMI TAJIRI CRM 234374	ESF 4 JD BEM VIRA
2693	VFN	ANA CAROLINA AYUMI TAJIRI CRM 234374	ESF 4 JD BEM VIRA
2694	HMM	ANA CAROLINA AYUMI TAJIRI CRM 234374	ESF 4 JD BEM VIRA
2695	MIPR	ANA CAROLINA AYUMI TAJIRI CRM 234374	ESF 4 JD BEM VIRA

2696	OB	ANA CAROLINA AYUMI TAJIRI CRM 234374	ESF 4 JD BEM VIRA
2697	UCCL	ANA CAROLINA AYUMI TAJIRI CRM 234374	ESF 4 JD BEM VIRA
2698	EMDS	ANA CAROLINA AYUMI TAJIRI CRM 234374	ESF 4 JD BEM VIRA
2699	ER	ANA CAROLINA AYUMI TAJIRI CRM 234374	ESF 4 JD BEM VIRA
2700	SCL	ANA CAROLINA AYUMI TAJIRI CRM 234374	ESF 4 JD BEM VIRA
2701	PGDS	ANA CAROLINA AYUMI TAJIRI CRM 234374	ESF 4 JD BEM VIRA
2702	MLDA	ANA CAROLINA AYUMI TAJIRI CRM 234374	ESF 4 JD BEM VIRA
2703	JFDS	ANA CAROLINA AYUMI TAJIRI CRM 234374	ESF 4 JD BEM VIRA
2704	LCR	ANA CAROLINA AYUMI TAJIRI CRM 234374	ESF 4 JD BEM VIRA
2705	AJDS	ANA CAROLINA AYUMI TAJIRI CRM 234374	ESF 4 JD BEM VIRA
2706	FDOS	ANA CAROLINA AYUMI TAJIRI CRM 234374	ESF 4 JD BEM VIRA
2707	DCG	ANA CAROLINA AYUMI TAJIRI CRM 234374	ESF 4 JD BEM VIRA
2708	HAP	ANA CAROLINA AYUMI TAJIRI CRM 234374	ESF 4 JD BEM VIRA
2709	GDSC	ANA CAROLINA AYUMI TAJIRI CRM 234374	ESF 4 JD BEM VIRA
2710	OADSM	ANA CAROLINA AYUMI TAJIRI CRM 234374	ESF 4 JD BEM VIRA
2711	JSL	ANA CAROLINA AYUMI TAJIRI CRM 234374	ESF 4 JD BEM VIRA
2712	JAMC	ANA CAROLINA AYUMI TAJIRI CRM 234374	ESF 4 JD BEM VIRA
2713	MLTS	ANA CAROLINA AYUMI TAJIRI CRM 234374	ESF 4 JD BEM VIRA
2714	NMK	ANA CAROLINA AYUMI TAJIRI CRM 234374	ESF 4 JD BEM VIRA
2715	MCCDM	ANA CAROLINA AYUMI TAJIRI CRM 234374	ESF 4 JD BEM VIRA
2716	GCS	ANA CAROLINA AYUMI TAJIRI CRM 234374	ESF 4 JD BEM VIRA
2717	MMM	ANA CAROLINA AYUMI TAJIRI CRM 234374	ESF 4 JD BEM VIRA
2718	EL	ANA CAROLINA AYUMI TAJIRI CRM 234374	ESF 4 JD BEM VIRA
2719	MDFDSO	ANA CAROLINA AYUMI TAJIRI CRM 234374	ESF 4 JD BEM VIRA
2720	JBCDS	ANA CAROLINA AYUMI TAJIRI CRM 234374	ESF 4 JD BEM VIRA
2721	ALBP	ANA CAROLINA AYUMI TAJIRI CRM 234374	ESF 4 JD BEM VIRA
2722	JEMMJ	ANA CAROLINA AYUMI TAJIRI CRM 234374	ESF 4 JD BEM VIRA

2723	FCH	ANA CAROLINA AYUMI TAJIRI CRM 234374	ESF 4 JD BEM VIRA
2724	EDSM	ANA CAROLINA AYUMI TAJIRI CRM 234374	ESF 4 JD BEM VIRA
2725	FACDS	ANA CAROLINA AYUMI TAJIRI CRM 234374	ESF 4 JD BEM VIRA
2726	NLP	ANA CAROLINA AYUMI TAJIRI CRM 234374	ESF 4 JD BEM VIRA
2727	RADPN	ANA CAROLINA AYUMI TAJIRI CRM 234374	ESF 4 JD BEM VIRA
2728	MAM	ANA CAROLINA AYUMI TAJIRI CRM 234374	ESF 4 JD BEM VIRA
2729	EWDOX	ANA CAROLINA AYUMI TAJIRI CRM 234374	ESF 4 JD BEM VIRA
2730	VMVDJ	ANA CAROLINA AYUMI TAJIRI CRM 234374	ESF 4 JD BEM VIRA
2731	IADS	ANA CAROLINA AYUMI TAJIRI CRM 234374	ESF 4 JD BEM VIRA
2732	CDSDJM	ANA CAROLINA AYUMI TAJIRI CRM 234374	ESF 4 JD BEM VIRA
2733	MDCS	ANA CAROLINA AYUMI TAJIRI CRM 234374	ESF 4 JD BEM VIRA
2734	RLDS	ANA CAROLINA AYUMI TAJIRI CRM 234374	ESF 4 JD BEM VIRA
2735	DLDO	ANA CAROLINA AYUMI TAJIRI CRM 234374	ESF 4 JD BEM VIRA
2736	SRP	ANA CAROLINA AYUMI TAJIRI CRM 234374	ESF 4 JD BEM VIRA
2737	ARDS	ANA CAROLINA AYUMI TAJIRI CRM 234374	ESF 4 JD BEM VIRA
2738	EDAC	ANA CAROLINA AYUMI TAJIRI CRM 234374	ESF 4 JD BEM VIRA
2739	MRDCM	ANA CAROLINA AYUMI TAJIRI CRM 234374	ESF 4 JD BEM VIRA
2740	MCCDG	ANA CAROLINA AYUMI TAJIRI CRM 234374	ESF 4 JD BEM VIRA
2741	AMCDS	ANA CAROLINA AYUMI TAJIRI CRM 234374	ESF 4 JD BEM VIRA
2742	MADS	ANA CAROLINA AYUMI TAJIRI CRM 234374	ESF 4 JD BEM VIRA
2743	RXDA	ANA CAROLINA AYUMI TAJIRI CRM 234374	ESF 4 JD BEM VIRA
2744	DLDO	ANA CAROLINA AYUMI TAJIRI CRM 234374	ESF 4 JD BEM VIRA
2745	AFDS	ANA CAROLINA AYUMI TAJIRI CRM 234374	ESF 4 JD BEM VIRA
2746	CTDN	ANA CAROLINA AYUMI TAJIRI CRM 234374	ESF 4 JD BEM VIRA
2747	ACR	ANA CAROLINA AYUMI TAJIRI CRM 234374	ESF 4 JD BEM VIRA
2748	IMDPG	ANA CAROLINA AYUMI TAJIRI CRM 234374	ESF 4 JD BEM VIRA
2749	MDFPDT	ANA CAROLINA AYUMI TAJIRI CRM 234374	ESF 4 JD BEM VIRA

2750	MCDN	ANA CAROLINA AYUMI TAJIRI CRM 234374	ESF 4 JD BEM VIRA
2751	RCDS	ANA CAROLINA AYUMI TAJIRI CRM 234374	ESF 4 JD BEM VIRA
2752	MDPC	ANA CAROLINA AYUMI TAJIRI CRM 234374	ESF 4 JD BEM VIRA
2753	MM	ANA CAROLINA AYUMI TAJIRI CRM 234374	ESF 4 JD BEM VIRA
2754	MSDSM	ANA CAROLINA AYUMI TAJIRI CRM 234374	ESF 4 JD BEM VIRA
2755	NMDL	ANA CAROLINA AYUMI TAJIRI CRM 234374	ESF 4 JD BEM VIRA
2756	RANF	ANA CAROLINA AYUMI TAJIRI CRM 234374	ESF 4 JD BEM VIRA
2757	MMCADR	ANA CAROLINA AYUMI TAJIRI CRM 234374	ESF 4 JD BEM VIRA
2758	RAAS	ANA CAROLINA AYUMI TAJIRI CRM 234374	ESF 4 JD BEM VIRA
2759	FADS	ANA CAROLINA AYUMI TAJIRI CRM 234374	ESF 4 JD BEM VIRA
2760	LDS	ANA CAROLINA AYUMI TAJIRI CRM 234374	ESF 4 JD BEM VIRA
2761	LGCDO	ANA CAROLINA AYUMI TAJIRI CRM 234374	ESF 4 JD BEM VIRA
2762	MAFDS	ANA CAROLINA AYUMI TAJIRI CRM 234374	ESF 4 JD BEM VIRA
2763	LCB	ANA CAROLINA AYUMI TAJIRI CRM 234374	ESF 4 JD BEM VIRA
2764	MXDF	ANA CAROLINA AYUMI TAJIRI CRM 234374	ESF 4 JD BEM VIRA
2765	HFF	ANA CAROLINA AYUMI TAJIRI CRM 234374	ESF 4 JD BEM VIRA
2766	JDDC	ANA CAROLINA AYUMI TAJIRI CRM 234374	ESF 4 JD BEM VIRA
2767	RANF	ANA CAROLINA AYUMI TAJIRI CRM 234374	ESF 4 JD BEM VIRA
2768	MCB	ANA CAROLINA AYUMI TAJIRI CRM 234374	ESF 4 JD BEM VIRA
2769	ODA	ANA CAROLINA AYUMI TAJIRI CRM 234374	ESF 4 JD BEM VIRA
2770	LFDS	ANA CAROLINA AYUMI TAJIRI CRM 234374	ESF 4 JD BEM VIRA
2771	JCNA	ANA CAROLINA AYUMI TAJIRI CRM 234374	ESF 4 JD BEM VIRA
2772	MOC	ANA CAROLINA AYUMI TAJIRI CRM 234374	ESF 4 JD BEM VIRA
2773	CEDO	ANA CAROLINA AYUMI TAJIRI CRM 234374	ESF 4 JD BEM VIRA
2774	FACDS	ANA CAROLINA AYUMI TAJIRI CRM 234374	ESF 4 JD BEM VIRA
2775	ABDCF	ANA CAROLINA AYUMI TAJIRI CRM 234374	ESF 4 JD BEM VIRA
2776	RCDS	ANA CAROLINA AYUMI TAJIRI CRM 234374	ESF 4 JD BEM VIRA

2777	SMDS	ANA CAROLINA AYUMI TAJIRI CRM 234374	ESF 4 JD BEM VIRA
2778	SADAF	ANA CAROLINA AYUMI TAJIRI CRM 234374	ESF 4 JD BEM VIRA
2779	ZM	ANA CAROLINA AYUMI TAJIRI CRM 234374	ESF 4 JD BEM VIRA
2780	FGDSD	ANA CAROLINA AYUMI TAJIRI CRM 234374	ESF 4 JD BEM VIRA
2781	ADSF	ANA CAROLINA AYUMI TAJIRI CRM 234374	ESF 4 JD BEM VIRA
2782	EPDS	ANA CAROLINA AYUMI TAJIRI CRM 234374	ESF 4 JD BEM VIRA
2783	MFDS	ANA CAROLINA AYUMI TAJIRI CRM 234374	ESF 4 JD BEM VIRA
2784	MCD	ANA CAROLINA AYUMI TAJIRI CRM 234374	ESF 4 JD BEM VIRA
2785	VM	ANA CAROLINA AYUMI TAJIRI CRM 234374	ESF 4 JD BEM VIRA
2786	MAP	ANA CAROLINA AYUMI TAJIRI CRM 234374	ESF 4 JD BEM VIRA
2787	TDCV	ANA CAROLINA AYUMI TAJIRI CRM 234374	ESF 4 JD BEM VIRA
2788	MDFA	ANA CAROLINA AYUMI TAJIRI CRM 234374	ESF 4 JD BEM VIRA
2789	AADS	ANA CAROLINA AYUMI TAJIRI CRM 234374	ESF 4 JD BEM VIRA
2790	LC	ANA CAROLINA AYUMI TAJIRI CRM 234374	ESF 4 JD BEM VIRA
2791	MADS	ANA CAROLINA AYUMI TAJIRI CRM 234374	ESF 4 JD BEM VIRA
2792	RDG	ANA CAROLINA AYUMI TAJIRI CRM 234374	ESF 4 JD BEM VIRA
2793	RJM	ANA CAROLINA AYUMI TAJIRI CRM 234374	ESF 4 JD BEM VIRA
2794	LMLF	ANA CAROLINA AYUMI TAJIRI CRM 234374	ESF 4 JD BEM VIRA
2795	SFJ	ANA CAROLINA AYUMI TAJIRI CRM 234374	ESF 4 JD BEM VIRA
2796	CHGDS	ANA CAROLINA AYUMI TAJIRI CRM 234374	ESF 4 JD BEM VIRA
2797	TRDS	ANA CAROLINA AYUMI TAJIRI CRM 234374	ESF 4 JD BEM VIRA
2798	WADM	ANA CAROLINA AYUMI TAJIRI CRM 234374	ESF 4 JD BEM VIRA
2799	MDLM	ANA CAROLINA AYUMI TAJIRI CRM 234374	ESF 4 JD BEM VIRA
2800	DDC	ANA CAROLINA AYUMI TAJIRI CRM 234374	ESF 4 JD BEM VIRA
2801	MFDS	ANA CAROLINA AYUMI TAJIRI CRM 234374	ESF 4 JD BEM VIRA
2802	LEVS	ANA CAROLINA AYUMI TAJIRI CRM 234374	ESF 4 JD BEM VIRA
2803	VHDA	ANA CAROLINA AYUMI TAJIRI CRM 234374	ESF 4 JD BEM VIRA

2804	NDDS	ANA CAROLINA AYUMI TAJIRI CRM 234374	ESF 4 JD BEM VIRA
2805	CRDCB	ANA CAROLINA AYUMI TAJIRI CRM 234374	ESF 4 JD BEM VIRA
2806	SMDO	ANA CAROLINA AYUMI TAJIRI CRM 234374	ESF 4 JD BEM VIRA
2807	IADS	ANA CAROLINA AYUMI TAJIRI CRM 234374	ESF 4 JD BEM VIRA
2808	EFDCM	ANA CAROLINA AYUMI TAJIRI CRM 234374	ESF 4 JD BEM VIRA
2809	RAPDS	ANA CAROLINA AYUMI TAJIRI CRM 234374	ESF 4 JD BEM VIRA
2810	ADDO	ANA CAROLINA AYUMI TAJIRI CRM 234374	ESF 4 JD BEM VIRA
2811	JMT	ANA CAROLINA AYUMI TAJIRI CRM 234374	ESF 4 JD BEM VIRA
2812	HADOP	ANA CAROLINA AYUMI TAJIRI CRM 234374	ESF 4 JD BEM VIRA
2813	JFA	ANA CAROLINA AYUMI TAJIRI CRM 234374	ESF 4 JD BEM VIRA
2814	IFP	ANA CAROLINA AYUMI TAJIRI CRM 234374	ESF 4 JD BEM VIRA
2815	MAGDS	ANA CAROLINA AYUMI TAJIRI CRM 234374	ESF 4 JD BEM VIRA
2816	SRDS	ANA CAROLINA AYUMI TAJIRI CRM 234374	ESF 4 JD BEM VIRA
2817	AMCDS	ANA CAROLINA AYUMI TAJIRI CRM 234374	ESF 4 JD BEM VIRA
2818	HAJ	ANA CAROLINA AYUMI TAJIRI CRM 234374	ESF 4 JD BEM VIRA
2819	MAM	ANA CAROLINA AYUMI TAJIRI CRM 234374	ESF 4 JD BEM VIRA
2820	LFDL	ANA CAROLINA AYUMI TAJIRI CRM 234374	ESF 4 JD BEM VIRA
2821	EGDL	ANA CAROLINA AYUMI TAJIRI CRM 234374	ESF 4 JD BEM VIRA
2822	EDPS	ANA CAROLINA AYUMI TAJIRI CRM 234374	ESF 4 JD BEM VIRA
2823	SRMDM	ANA CAROLINA AYUMI TAJIRI CRM 234374	ESF 4 JD BEM VIRA
2824	RAM	ANA CAROLINA AYUMI TAJIRI CRM 234374	ESF 4 JD BEM VIRA
2825	KADSC	ANA CAROLINA AYUMI TAJIRI CRM 234374	ESF 4 JD BEM VIRA
2826	JPCDS	ANA CAROLINA AYUMI TAJIRI CRM 234374	ESF 4 JD BEM VIRA
2827	HCOADS	ANA CAROLINA AYUMI TAJIRI CRM 234374	ESF 4 JD BEM VIRA
2828	NDSS	ANA CAROLINA AYUMI TAJIRI CRM 234374	ESF 4 JD BEM VIRA
2829	HM	ANA CAROLINA AYUMI TAJIRI CRM 234374	ESF 4 JD BEM VIRA
2830	IF	ANA CAROLINA AYUMI TAJIRI CRM 234374	ESF 4 JD BEM VIRA

2831	VHFM	ANA CAROLINA AYUMI TAJIRI CRM 234374	ESF 4 JD BEM VIRA
2832	BAO	ANA CAROLINA AYUMI TAJIRI CRM 234374	ESF 4 JD BEM VIRA
2833	ILDJ	ANA CAROLINA AYUMI TAJIRI CRM 234374	ESF 4 JD BEM VIRA
2834	IHDPG	ANA CAROLINA AYUMI TAJIRI CRM 234374	ESF 4 JD BEM VIRA
2835	JFV	ANA CAROLINA AYUMI TAJIRI CRM 234374	ESF 4 JD BEM VIRA
2836	JM	ANA CAROLINA AYUMI TAJIRI CRM 234374	ESF 4 JD BEM VIRA
2837	ICRSM	ANA CAROLINA AYUMI TAJIRI CRM 234374	ESF 4 JD BEM VIRA
2838	MIPR	ANA CAROLINA AYUMI TAJIRI CRM 234374	ESF 4 JD BEM VIRA
2839	JCDC	ANA CAROLINA AYUMI TAJIRI CRM 234374	ESF 4 JD BEM VIRA
2840	JCDN	ANA CAROLINA AYUMI TAJIRI CRM 234374	ESF 4 JD BEM VIRA
2841	SCDJ	ANA CAROLINA AYUMI TAJIRI CRM 234374	ESF 4 JD BEM VIRA
2842	MMCADR	ANA CAROLINA AYUMI TAJIRI CRM 234374	ESF 4 JD BEM VIRA
2843	MADAL	ANA CAROLINA AYUMI TAJIRI CRM 234374	ESF 4 JD BEM VIRA
2844	YCPMM	ANA CAROLINA AYUMI TAJIRI CRM 234374	ESF 4 JD BEM VIRA
2845	DCP	ANA CAROLINA AYUMI TAJIRI CRM 234374	ESF 4 JD BEM VIRA
2846	MADS	ANA CAROLINA AYUMI TAJIRI CRM 234374	ESF 4 JD BEM VIRA
2847	CGDSC	ANA CAROLINA AYUMI TAJIRI CRM 234374	ESF 4 JD BEM VIRA
2848	CMP	ANA CAROLINA AYUMI TAJIRI CRM 234374	ESF 4 JD BEM VIRA
2849	MCDSM	ANA CAROLINA AYUMI TAJIRI CRM 234374	ESF 4 JD BEM VIRA
2850	JAG	ANA CAROLINA AYUMI TAJIRI CRM 234374	ESF 4 JD BEM VIRA
2851	LFRDC	ANA CAROLINA AYUMI TAJIRI CRM 234374	ESF 4 JD BEM VIRA
2852	CDOM	ANA CAROLINA AYUMI TAJIRI CRM 234374	ESF 4 JD BEM VIRA
2853	EWDOX	ANA CAROLINA AYUMI TAJIRI CRM 234374	ESF 4 JD BEM VIRA
2854	AADODC	ANA CAROLINA AYUMI TAJIRI CRM 234374	ESF 4 JD BEM VIRA
2855	ALFS	ANA CAROLINA AYUMI TAJIRI CRM 234374	ESF 4 JD BEM VIRA
2856	MDFDSCL	ANA CAROLINA AYUMI TAJIRI CRM 234374	ESF 4 JD BEM VIRA
2857	FRGDO	ANA CAROLINA AYUMI TAJIRI CRM 234374	ESF 4 JD BEM VIRA

2858	RLDS	ANA CAROLINA AYUMI TAJIRI CRM 234374	ESF 4 JD BEM VIRA
2859	CSL	ANA CAROLINA AYUMI TAJIRI CRM 234374	ESF 4 JD BEM VIRA
2860	MAF	ANA CAROLINA AYUMI TAJIRI CRM 234374	ESF 4 JD BEM VIRA
2861	ECJ	ANA CAROLINA AYUMI TAJIRI CRM 234374	ESF 4 JD BEM VIRA
2862	JRF	ANA CAROLINA AYUMI TAJIRI CRM 234374	ESF 4 JD BEM VIRA
2863	BDALM	ANA CAROLINA AYUMI TAJIRI CRM 234374	ESF 4 JD BEM VIRA
2864	CRAL	ANA CAROLINA AYUMI TAJIRI CRM 234374	ESF 4 JD BEM VIRA
2865	LDH	ANA CAROLINA AYUMI TAJIRI CRM 234374	ESF 4 JD BEM VIRA
2866	BCDSO	ANA CAROLINA AYUMI TAJIRI CRM 234374	ESF 4 JD BEM VIRA
2867	NDDN	ANA CAROLINA AYUMI TAJIRI CRM 234374	ESF 4 JD BEM VIRA
2868	AF	ANA CAROLINA AYUMI TAJIRI CRM 234374	ESF 4 JD BEM VIRA
2869	IMDS	ANA CAROLINA AYUMI TAJIRI CRM 234374	ESF 4 JD BEM VIRA
2870	AMDA	ANA CAROLINA AYUMI TAJIRI CRM 234374	ESF 4 JD BEM VIRA
2871	MDFV	ANA CAROLINA AYUMI TAJIRI CRM 234374	ESF 4 JD BEM VIRA
2872	MNA	ANA CAROLINA AYUMI TAJIRI CRM 234374	ESF 4 JD BEM VIRA
2873	ALDL	ANA CAROLINA AYUMI TAJIRI CRM 234374	ESF 4 JD BEM VIRA
2874	MAF	ANA CAROLINA AYUMI TAJIRI CRM 234374	ESF 4 JD BEM VIRA
2875	AOB	ANA CAROLINA AYUMI TAJIRI CRM 234374	ESF 4 JD BEM VIRA
2876	MCT	ANA CAROLINA AYUMI TAJIRI CRM 234374	ESF 4 JD BEM VIRA
2877	MDRDS	ANA CAROLINA AYUMI TAJIRI CRM 234374	ESF 4 JD BEM VIRA
2878	MCDSM	ANA CAROLINA AYUMI TAJIRI CRM 234374	ESF 4 JD BEM VIRA
2879	NMK	ANA CAROLINA AYUMI TAJIRI CRM 234374	ESF 4 JD BEM VIRA
2880	PRBP	ANA CAROLINA AYUMI TAJIRI CRM 234374	ESF 4 JD BEM VIRA
2881	PADM	ANA CAROLINA AYUMI TAJIRI CRM 234374	ESF 4 JD BEM VIRA
2882	MDCS	ANA CAROLINA AYUMI TAJIRI CRM 234374	ESF 4 JD BEM VIRA
2883	MCCDM	ANA CAROLINA AYUMI TAJIRI CRM 234374	ESF 4 JD BEM VIRA
2884	FC	ANA CAROLINA AYUMI TAJIRI CRM 234374	ESF 4 JD BEM VIRA

2885	FDGC	ANA CAROLINA AYUMI TAJIRI CRM 234374	ESF 4 JD BEM VIRA
2886	MFCDS	ANA CAROLINA AYUMI TAJIRI CRM 234374	ESF 4 JD BEM VIRA
2887	LCPDA	ANA CAROLINA AYUMI TAJIRI CRM 234374	ESF 4 JD BEM VIRA
2888	ALDO	ANA CAROLINA AYUMI TAJIRI CRM 234374	ESF 4 JD BEM VIRA
2889	VDG	ANA CAROLINA AYUMI TAJIRI CRM 234374	ESF 4 JD BEM VIRA
2890	GOM	ANA CAROLINA AYUMI TAJIRI CRM 234374	ESF 4 JD BEM VIRA
2891	RBDS	ANA CAROLINA AYUMI TAJIRI CRM 234374	ESF 4 JD BEM VIRA
2892	CTDN	ANA CAROLINA AYUMI TAJIRI CRM 234374	ESF 4 JD BEM VIRA
2893	JADA	ANA CAROLINA AYUMI TAJIRI CRM 234374	ESF 4 JD BEM VIRA
2894	AP	ANA CAROLINA AYUMI TAJIRI CRM 234374	ESF 4 JD BEM VIRA
2895	IDSS	ANA CAROLINA AYUMI TAJIRI CRM 234374	ESF 4 JD BEM VIRA
2896	ARDN	ANA CAROLINA AYUMI TAJIRI CRM 234374	ESF 4 JD BEM VIRA
2897	MRDCM	ANA CAROLINA AYUMI TAJIRI CRM 234374	ESF 4 JD BEM VIRA
2898	CCP	ANA CAROLINA AYUMI TAJIRI CRM 234374	ESF 4 JD BEM VIRA
2899	OML	ANA CAROLINA AYUMI TAJIRI CRM 234374	ESF 4 JD BEM VIRA
2900	MMDN	ANA CAROLINA AYUMI TAJIRI CRM 234374	ESF 4 JD BEM VIRA
2901	AADS	ANA CAROLINA AYUMI TAJIRI CRM 234374	ESF 4 JD BEM VIRA
2902	AJMM	GIULIANA BARBOSA COCUROCI CRM 160268	ESF 4 JD BEM VIRA
2903	SMSDO	GIULIANA BARBOSA COCUROCI CRM 160268	ESF 4 JD BEM VIRA
2904	TASDN	GIULIANA BARBOSA COCUROCI CRM 160268	ESF 4 JD BEM VIRA
2905	LRFP	GIULIANA BARBOSA COCUROCI CRM 160268	ESF 4 JD BEM VIRA
2906	ATBDS	GIULIANA BARBOSA COCUROCI CRM 160268	ESF 4 JD BEM VIRA
2907	MAM	GIULIANA BARBOSA COCUROCI CRM 160268	ESF 4 JD BEM VIRA
2908	KADSLL	GIULIANA BARBOSA COCUROCI CRM 160268	ESF 4 JD BEM VIRA
2909	MLSS	GIULIANA BARBOSA COCUROCI CRM 160268	ESF 4 JD BEM VIRA
2910	ANVB	GIULIANA BARBOSA COCUROCI CRM 160268	ESF 4 JD BEM VIRA
2911	YCDSC	GIULIANA BARBOSA COCUROCI CRM 160268	ESF 4 JD BEM VIRA

2912	APDSS	GIULIANA BARBOSA COCUROCI CRM 160268	ESF 4 JD BEM VIRA
2913	VMBJ	GIULIANA BARBOSA COCUROCI CRM 160268	ESF 4 JD BEM VIRA
2914	FBMC	GIULIANA BARBOSA COCUROCI CRM 160268	ESF 4 JD BEM VIRA
2915	BMFDS	GIULIANA BARBOSA COCUROCI CRM 160268	ESF 4 JD BEM VIRA
2916	JDSNDS	GIULIANA BARBOSA COCUROCI CRM 160268	ESF 4 JD BEM VIRA
2917	MGDS	GIULIANA BARBOSA COCUROCI CRM 160268	ESF 4 JD BEM VIRA
2918	CEABDL	GIULIANA BARBOSA COCUROCI CRM 160268	ESF 4 JD BEM VIRA
2919	MADS	GIULIANA BARBOSA COCUROCI CRM 160268	ESF 4 JD BEM VIRA
2920	RGE	GIULIANA BARBOSA COCUROCI CRM 160268	ESF 4 JD BEM VIRA
2921	NMR	GIULIANA BARBOSA COCUROCI CRM 160268	ESF 4 JD BEM VIRA
2922	YCDSC	GIULIANA BARBOSA COCUROCI CRM 160268	ESF 4 JD BEM VIRA
2923	ALDJ	GIULIANA BARBOSA COCUROCI CRM 160268	ESF 4 JD BEM VIRA
2924	MADM	GIULIANA BARBOSA COCUROCI CRM 160268	ESF 4 JD BEM VIRA
2925	SMSDO	GIULIANA BARBOSA COCUROCI CRM 160268	ESF 4 JD BEM VIRA
2926	EPG	GIULIANA BARBOSA COCUROCI CRM 160268	ESF 4 JD BEM VIRA
2927	NCFS	GIULIANA BARBOSA COCUROCI CRM 160268	ESF 4 JD BEM VIRA
2928	EDOBDL	GIULIANA BARBOSA COCUROCI CRM 160268	ESF 4 JD BEM VIRA
2929	JADS	GIULIANA BARBOSA COCUROCI CRM 160268	ESF 4 JD BEM VIRA
2930	FDPO	GIULIANA BARBOSA COCUROCI CRM 160268	ESF 4 JD BEM VIRA
2931	JAVADS	GIULIANA BARBOSA COCUROCI CRM 160268	ESF 4 JD BEM VIRA
2932	BAO	GIULIANA BARBOSA COCUROCI CRM 160268	ESF 4 JD BEM VIRA
2933	ACRMDO	GIULIANA BARBOSA COCUROCI CRM 160268	ESF 4 JD BEM VIRA
2934	JCFDA	GIULIANA BARBOSA COCUROCI CRM 160268	ESF 4 JD BEM VIRA
2935	RLDSC	GIULIANA BARBOSA COCUROCI CRM 160268	ESF 4 JD BEM VIRA
2936	MADS	GIULIANA BARBOSA COCUROCI CRM 160268	ESF 4 JD BEM VIRA
2937	CRFDS	GIULIANA BARBOSA COCUROCI CRM 160268	ESF 4 JD BEM VIRA
2938	REDAM	GIULIANA BARBOSA COCUROCI CRM 160268	ESF 4 JD BEM VIRA

2939	DMF	GIULIANA BARBOSA COCUROCI CRM 160268	ESF 4 JD BEM VIRA
2940	DFDM	LEONARDO RODRIGUES DE SOUZA CRM 251222-SP	ESF 5 GUEDES
2941	ARA	LEONARDO RODRIGUES DE SOUZA CRM 251222-SP	ESF 5 GUEDES
2942	MDFCL	LEONARDO RODRIGUES DE SOUZA CRM 251222-SP	ESF 5 GUEDES
2943	MAADS	LEONARDO RODRIGUES DE SOUZA CRM 251222-SP	ESF 5 GUEDES
2944	JAN	LEONARDO RODRIGUES DE SOUZA CRM 251222-SP	ESF 5 GUEDES
2945	RDA	LEONARDO RODRIGUES DE SOUZA CRM 251222-SP	ESF 5 GUEDES
2946	MODA	LEONARDO RODRIGUES DE SOUZA CRM 251222-SP	ESF 5 GUEDES
2947	LDOM	LEONARDO RODRIGUES DE SOUZA CRM 251222-SP	ESF 5 GUEDES
2948	OFA	LEONARDO RODRIGUES DE SOUZA CRM 251222-SP	ESF 5 GUEDES
2949	MJRDCMDA	LEONARDO RODRIGUES DE SOUZA CRM 251222-SP	ESF 5 GUEDES
2950	IDCR	LEONARDO RODRIGUES DE SOUZA CRM 251222-SP	ESF 5 GUEDES
2951	NRDM	LEONARDO RODRIGUES DE SOUZA CRM 251222-SP	ESF 5 GUEDES
2952	MIDO	LEONARDO RODRIGUES DE SOUZA CRM 251222-SP	ESF 5 GUEDES
2953	MCADSP	LEONARDO RODRIGUES DE SOUZA CRM 251222-SP	ESF 5 GUEDES
2954	MCLDM	LEONARDO RODRIGUES DE SOUZA CRM 251222-SP	ESF 5 GUEDES
2955	STDJ	LEONARDO RODRIGUES DE SOUZA CRM 251222-SP	ESF 5 GUEDES
2956	LMR	LEONARDO RODRIGUES DE SOUZA CRM 251222-SP	ESF 5 GUEDES
2957	MCDF	LEONARDO RODRIGUES DE SOUZA CRM 251222-SP	ESF 5 GUEDES
2958	SDMS	LEONARDO RODRIGUES DE SOUZA CRM 251222-SP	ESF 5 GUEDES
2959	EDO	LEONARDO RODRIGUES DE SOUZA CRM 251222-SP	ESF 5 GUEDES
2960	ALR	LEONARDO RODRIGUES DE SOUZA CRM 251222-SP	ESF 5 GUEDES
2961	VADSC	LEONARDO RODRIGUES DE SOUZA CRM 251222-SP	ESF 5 GUEDES
2962	MDS	LEONARDO RODRIGUES DE SOUZA CRM 251222-SP	ESF 5 GUEDES
2963	MRDO	LEONARDO RODRIGUES DE SOUZA CRM 251222-SP	ESF 5 GUEDES
2964	MMR	LEONARDO RODRIGUES DE SOUZA CRM 251222-SP	ESF 5 GUEDES
2965	ECDS	LEONARDO RODRIGUES DE SOUZA CRM 251222-SP	ESF 5 GUEDES

2966	ALPB	LEONARDO RODRIGUES DE SOUZA CRM 251222-SP	ESF 5 GUEDES
2967	ADO	LEONARDO RODRIGUES DE SOUZA CRM 251222-SP	ESF 5 GUEDES
2968	FCCDS	LEONARDO RODRIGUES DE SOUZA CRM 251222-SP	ESF 5 GUEDES
2969	GDSA	LEONARDO RODRIGUES DE SOUZA CRM 251222-SP	ESF 5 GUEDES
2970	SM	LEONARDO RODRIGUES DE SOUZA CRM 251222-SP	ESF 5 GUEDES
2971	BDFS	LEONARDO RODRIGUES DE SOUZA CRM 251222-SP	ESF 5 GUEDES
2972	MRDBC	LEONARDO RODRIGUES DE SOUZA CRM 251222-SP	ESF 5 GUEDES
2973	MDLDS	LEONARDO RODRIGUES DE SOUZA CRM 251222-SP	ESF 5 GUEDES
2974	CADS	LEONARDO RODRIGUES DE SOUZA CRM 251222-SP	ESF 5 GUEDES
2975	LDFO	LEONARDO RODRIGUES DE SOUZA CRM 251222-SP	ESF 5 GUEDES
2976	ALMDS	LEONARDO RODRIGUES DE SOUZA CRM 251222-SP	ESF 5 GUEDES
2977	AMT	LEONARDO RODRIGUES DE SOUZA CRM 251222-SP	ESF 5 GUEDES
2978	BMRDS	LEONARDO RODRIGUES DE SOUZA CRM 251222-SP	ESF 5 GUEDES
2979	BFDSG	LEONARDO RODRIGUES DE SOUZA CRM 251222-SP	ESF 5 GUEDES
2980	AGDJ	LEONARDO RODRIGUES DE SOUZA CRM 251222-SP	ESF 5 GUEDES
2981	MLMDS	LEONARDO RODRIGUES DE SOUZA CRM 251222-SP	ESF 5 GUEDES
2982	OMF	LEONARDO RODRIGUES DE SOUZA CRM 251222-SP	ESF 5 GUEDES
2983	THADC	LEONARDO RODRIGUES DE SOUZA CRM 251222-SP	ESF 5 GUEDES
2984	CAAPDC	LEONARDO RODRIGUES DE SOUZA CRM 251222-SP	ESF 5 GUEDES
2985	DDJCR	LEONARDO RODRIGUES DE SOUZA CRM 251222-SP	ESF 5 GUEDES
2986	ABRS	LEONARDO RODRIGUES DE SOUZA CRM 251222-SP	ESF 5 GUEDES
2987	DDM	LEONARDO RODRIGUES DE SOUZA CRM 251222-SP	ESF 5 GUEDES
2988	NACV	LEONARDO RODRIGUES DE SOUZA CRM 251222-SP	ESF 5 GUEDES
2989	CAM	LEONARDO RODRIGUES DE SOUZA CRM 251222-SP	ESF 5 GUEDES
2990	CM	LEONARDO RODRIGUES DE SOUZA CRM 251222-SP	ESF 5 GUEDES
2991	MELDO	LEONARDO RODRIGUES DE SOUZA CRM 251222-SP	ESF 5 GUEDES
2992	MASDO	LEONARDO RODRIGUES DE SOUZA CRM 251222-SP	ESF 5 GUEDES

2993	IFDS	LEONARDO RODRIGUES DE SOUZA CRM 251222-SP	ESF 5 GUEDES
2994	RHF	LEONARDO RODRIGUES DE SOUZA CRM 251222-SP	ESF 5 GUEDES
2995	RLDS	LEONARDO RODRIGUES DE SOUZA CRM 251222-SP	ESF 5 GUEDES
2996	AJNDS	LEONARDO RODRIGUES DE SOUZA CRM 251222-SP	ESF 5 GUEDES
2997	JNL	LEONARDO RODRIGUES DE SOUZA CRM 251222-SP	ESF 5 GUEDES
2998	FDCGDA	LEONARDO RODRIGUES DE SOUZA CRM 251222-SP	ESF 5 GUEDES
2999	JCSDAM	LEONARDO RODRIGUES DE SOUZA CRM 251222-SP	ESF 5 GUEDES
3000	MGP	LEONARDO RODRIGUES DE SOUZA CRM 251222-SP	ESF 5 GUEDES
3001	FDCGDA	LEONARDO RODRIGUES DE SOUZA CRM 251222-SP	ESF 5 GUEDES
3002	MF	LEONARDO RODRIGUES DE SOUZA CRM 251222-SP	ESF 5 GUEDES
3003	RAMT	LEONARDO RODRIGUES DE SOUZA CRM 251222-SP	ESF 5 GUEDES
3004	HMC	LEONARDO RODRIGUES DE SOUZA CRM 251222-SP	ESF 5 GUEDES
3005	MTLDM	LEONARDO RODRIGUES DE SOUZA CRM 251222-SP	ESF 5 GUEDES
3006	LGDFC	LEONARDO RODRIGUES DE SOUZA CRM 251222-SP	ESF 5 GUEDES
3007	PDGDG	LEONARDO RODRIGUES DE SOUZA CRM 251222-SP	ESF 5 GUEDES
3008	CDS	LEONARDO RODRIGUES DE SOUZA CRM 251222-SP	ESF 5 GUEDES
3009	LV	LEONARDO RODRIGUES DE SOUZA CRM 251222-SP	ESF 5 GUEDES
3010	JLDPM	LEONARDO RODRIGUES DE SOUZA CRM 251222-SP	ESF 5 GUEDES
3011	DGFDM	LEONARDO RODRIGUES DE SOUZA CRM 251222-SP	ESF 5 GUEDES
3012	ILDL	LEONARDO RODRIGUES DE SOUZA CRM 251222-SP	ESF 5 GUEDES
3013	TCXF	LEONARDO RODRIGUES DE SOUZA CRM 251222-SP	ESF 5 GUEDES
3014	AALF	LEONARDO RODRIGUES DE SOUZA CRM 251222-SP	ESF 5 GUEDES
3015	DFDC	LEONARDO RODRIGUES DE SOUZA CRM 251222-SP	ESF 5 GUEDES
3016	MJFDC	LEONARDO RODRIGUES DE SOUZA CRM 251222-SP	ESF 5 GUEDES
3017	RDCL	LEONARDO RODRIGUES DE SOUZA CRM 251222-SP	ESF 5 GUEDES
3018	JMDSF	LEONARDO RODRIGUES DE SOUZA CRM 251222-SP	ESF 5 GUEDES
3019	JRMF	LEONARDO RODRIGUES DE SOUZA CRM 251222-SP	ESF 5 GUEDES

3020	NAADS	LEONARDO RODRIGUES DE SOUZA CRM 251222-SP	ESF 5 GUEDES
3021	CMDM	LEONARDO RODRIGUES DE SOUZA CRM 251222-SP	ESF 5 GUEDES
3022	VDLDS	LEONARDO RODRIGUES DE SOUZA CRM 251222-SP	ESF 5 GUEDES
3023	OB	LEONARDO RODRIGUES DE SOUZA CRM 251222-SP	ESF 5 GUEDES
3024	MIDC	LEONARDO RODRIGUES DE SOUZA CRM 251222-SP	ESF 5 GUEDES
3025	ACDS	LEONARDO RODRIGUES DE SOUZA CRM 251222-SP	ESF 5 GUEDES
3026	JRF	LEONARDO RODRIGUES DE SOUZA CRM 251222-SP	ESF 5 GUEDES
3027	DFDP	LEONARDO RODRIGUES DE SOUZA CRM 251222-SP	ESF 5 GUEDES
3028	MCDV	LEONARDO RODRIGUES DE SOUZA CRM 251222-SP	ESF 5 GUEDES
3029	ODS	LEONARDO RODRIGUES DE SOUZA CRM 251222-SP	ESF 5 GUEDES
3030	RFDLJ	LEONARDO RODRIGUES DE SOUZA CRM 251222-SP	ESF 5 GUEDES
3031	ESC	LEONARDO RODRIGUES DE SOUZA CRM 251222-SP	ESF 5 GUEDES
3032	JG	LEONARDO RODRIGUES DE SOUZA CRM 251222-SP	ESF 5 GUEDES
3033	SRSN	LEONARDO RODRIGUES DE SOUZA CRM 251222-SP	ESF 5 GUEDES
3034	MDLSDC	LEONARDO RODRIGUES DE SOUZA CRM 251222-SP	ESF 5 GUEDES
3035	MHDO	LEONARDO RODRIGUES DE SOUZA CRM 251222-SP	ESF 5 GUEDES
3036	JFC	LEONARDO RODRIGUES DE SOUZA CRM 251222-SP	ESF 5 GUEDES
3037	JSDA	LEONARDO RODRIGUES DE SOUZA CRM 251222-SP	ESF 5 GUEDES
3038	NCFDS	LEONARDO RODRIGUES DE SOUZA CRM 251222-SP	ESF 5 GUEDES
3039	MDCC	LEONARDO RODRIGUES DE SOUZA CRM 251222-SP	ESF 5 GUEDES
3040	MADJL	LEONARDO RODRIGUES DE SOUZA CRM 251222-SP	ESF 5 GUEDES
3041	EDBDM	LEONARDO RODRIGUES DE SOUZA CRM 251222-SP	ESF 5 GUEDES
3042	JDC	LEONARDO RODRIGUES DE SOUZA CRM 251222-SP	ESF 5 GUEDES
3043	EMDSM	LEONARDO RODRIGUES DE SOUZA CRM 251222-SP	ESF 5 GUEDES
3044	RDCL	LEONARDO RODRIGUES DE SOUZA CRM 251222-SP	ESF 5 GUEDES
3045	BDSM	LEONARDO RODRIGUES DE SOUZA CRM 251222-SP	ESF 5 GUEDES
3046	CLDS	LEONARDO RODRIGUES DE SOUZA CRM 251222-SP	ESF 5 GUEDES

3047	JIDS	LEONARDO RODRIGUES DE SOUZA CRM 251222-SP	ESF 5 GUEDES
3048	JMDSF	LEONARDO RODRIGUES DE SOUZA CRM 251222-SP	ESF 5 GUEDES
3049	MJFDC	LEONARDO RODRIGUES DE SOUZA CRM 251222-SP	ESF 5 GUEDES
3050	ADS	LEONARDO RODRIGUES DE SOUZA CRM 251222-SP	ESF 5 GUEDES
3051	SRDS	LEONARDO RODRIGUES DE SOUZA CRM 251222-SP	ESF 5 GUEDES
3052	DFDP	LEONARDO RODRIGUES DE SOUZA CRM 251222-SP	ESF 5 GUEDES
3053	HMC	LEONARDO RODRIGUES DE SOUZA CRM 251222-SP	ESF 5 GUEDES
3054	JAP	LEONARDO RODRIGUES DE SOUZA CRM 251222-SP	ESF 5 GUEDES
3055	PM	LEONARDO RODRIGUES DE SOUZA CRM 251222-SP	ESF 5 GUEDES
3056	FM	LEONARDO RODRIGUES DE SOUZA CRM 251222-SP	ESF 5 GUEDES
3057	LFDC	LEONARDO RODRIGUES DE SOUZA CRM 251222-SP	ESF 5 GUEDES
3058	DFDM	LEONARDO RODRIGUES DE SOUZA CRM 251222-SP	ESF 5 GUEDES
3059	JBC	LEONARDO RODRIGUES DE SOUZA CRM 251222-SP	ESF 5 GUEDES
3060	AVDS	LEONARDO RODRIGUES DE SOUZA CRM 251222-SP	ESF 5 GUEDES
3061	LSCA	LEONARDO RODRIGUES DE SOUZA CRM 251222-SP	ESF 5 GUEDES
3062	THDCG	LEONARDO RODRIGUES DE SOUZA CRM 251222-SP	ESF 5 GUEDES
3063	IADS	LEONARDO RODRIGUES DE SOUZA CRM 251222-SP	ESF 5 GUEDES
3064	MKNS	LEONARDO RODRIGUES DE SOUZA CRM 251222-SP	ESF 5 GUEDES
3065	IAFDS	LEONARDO RODRIGUES DE SOUZA CRM 251222-SP	ESF 5 GUEDES
3066	DRDS	LEONARDO RODRIGUES DE SOUZA CRM 251222-SP	ESF 5 GUEDES
3067	RDSV	LEONARDO RODRIGUES DE SOUZA CRM 251222-SP	ESF 5 GUEDES
3068	TDJDS	LEONARDO RODRIGUES DE SOUZA CRM 251222-SP	ESF 5 GUEDES
3069	AFV	LEONARDO RODRIGUES DE SOUZA CRM 251222-SP	ESF 5 GUEDES
3070	GRDS	LEONARDO RODRIGUES DE SOUZA CRM 251222-SP	ESF 5 GUEDES
3071	ICF	LEONARDO RODRIGUES DE SOUZA CRM 251222-SP	ESF 5 GUEDES
3072	JDS	LEONARDO RODRIGUES DE SOUZA CRM 251222-SP	ESF 5 GUEDES
3073	RLDM	LEONARDO RODRIGUES DE SOUZA CRM 251222-SP	ESF 5 GUEDES

3074	DDMS	LEONARDO RODRIGUES DE SOUZA CRM 251222-SP	ESF 5 GUEDES
3075	IGDG	LEONARDO RODRIGUES DE SOUZA CRM 251222-SP	ESF 5 GUEDES
3076	ASD	LEONARDO RODRIGUES DE SOUZA CRM 251222-SP	ESF 5 GUEDES
3077	LFF	LEONARDO RODRIGUES DE SOUZA CRM 251222-SP	ESF 5 GUEDES
3078	AC	LEONARDO RODRIGUES DE SOUZA CRM 251222-SP	ESF 5 GUEDES
3079	LMRS	LEONARDO RODRIGUES DE SOUZA CRM 251222-SP	ESF 5 GUEDES
3080	MCR	LEONARDO RODRIGUES DE SOUZA CRM 251222-SP	ESF 5 GUEDES
3081	BSDA	LEONARDO RODRIGUES DE SOUZA CRM 251222-SP	ESF 5 GUEDES
3082	IRZ	LEONARDO RODRIGUES DE SOUZA CRM 251222-SP	ESF 5 GUEDES
3083	TGDFC	LEONARDO RODRIGUES DE SOUZA CRM 251222-SP	ESF 5 GUEDES
3084	WMT	LEONARDO RODRIGUES DE SOUZA CRM 251222-SP	ESF 5 GUEDES
3085	AFP	LEONARDO RODRIGUES DE SOUZA CRM 251222-SP	ESF 5 GUEDES
3086	MLRDS	LEONARDO RODRIGUES DE SOUZA CRM 251222-SP	ESF 5 GUEDES
3087	MDSM	LEONARDO RODRIGUES DE SOUZA CRM 251222-SP	ESF 5 GUEDES
3088	IDSS	LEONARDO RODRIGUES DE SOUZA CRM 251222-SP	ESF 5 GUEDES
3089	CAM	LEONARDO RODRIGUES DE SOUZA CRM 251222-SP	ESF 5 GUEDES
3090	MADJ	LEONARDO RODRIGUES DE SOUZA CRM 251222-SP	ESF 5 GUEDES
3091	KRCJ	LEONARDO RODRIGUES DE SOUZA CRM 251222-SP	ESF 5 GUEDES
3092	JVDSS	LEONARDO RODRIGUES DE SOUZA CRM 251222-SP	ESF 5 GUEDES
3093	RDCRQ	LEONARDO RODRIGUES DE SOUZA CRM 251222-SP	ESF 5 GUEDES
3094	ABDS	LEONARDO RODRIGUES DE SOUZA CRM 251222-SP	ESF 5 GUEDES
3095	MMW	LEONARDO RODRIGUES DE SOUZA CRM 251222-SP	ESF 5 GUEDES
3096	RDAL	LEONARDO RODRIGUES DE SOUZA CRM 251222-SP	ESF 5 GUEDES
3097	EFP	LEONARDO RODRIGUES DE SOUZA CRM 251222-SP	ESF 5 GUEDES
3098	LDDA	LEONARDO RODRIGUES DE SOUZA CRM 251222-SP	ESF 5 GUEDES
3099	JDC	LEONARDO RODRIGUES DE SOUZA CRM 251222-SP	ESF 5 GUEDES
3100	KVDOC	LEONARDO RODRIGUES DE SOUZA CRM 251222-SP	ESF 5 GUEDES

3101	JAF	LEONARDO RODRIGUES DE SOUZA CRM 251222-SP	ESF 5 GUEDES
3102	ALMDS	LEONARDO RODRIGUES DE SOUZA CRM 251222-SP	ESF 5 GUEDES
3103	BCAJ	LEONARDO RODRIGUES DE SOUZA CRM 251222-SP	ESF 5 GUEDES
3104	MDPS	LEONARDO RODRIGUES DE SOUZA CRM 251222-SP	ESF 5 GUEDES
3105	SMMC	LEONARDO RODRIGUES DE SOUZA CRM 251222-SP	ESF 5 GUEDES
3106	ACDS	LEONARDO RODRIGUES DE SOUZA CRM 251222-SP	ESF 5 GUEDES
3107	MADAS	LEONARDO RODRIGUES DE SOUZA CRM 251222-SP	ESF 5 GUEDES
3108	BPC	LEONARDO RODRIGUES DE SOUZA CRM 251222-SP	ESF 5 GUEDES
3109	CLBS	LEONARDO RODRIGUES DE SOUZA CRM 251222-SP	ESF 5 GUEDES
3110	JFR	LEONARDO RODRIGUES DE SOUZA CRM 251222-SP	ESF 5 GUEDES
3111	MDGDDP	LEONARDO RODRIGUES DE SOUZA CRM 251222-SP	ESF 5 GUEDES
3112	ICDL	LEONARDO RODRIGUES DE SOUZA CRM 251222-SP	ESF 5 GUEDES
3113	LAM	LEONARDO RODRIGUES DE SOUZA CRM 251222-SP	ESF 5 GUEDES
3114	YTDS	LEONARDO RODRIGUES DE SOUZA CRM 251222-SP	ESF 5 GUEDES
3115	MCM	LEONARDO RODRIGUES DE SOUZA CRM 251222-SP	ESF 5 GUEDES
3116	LHBMP	LEONARDO RODRIGUES DE SOUZA CRM 251222-SP	ESF 5 GUEDES
3117	LDAC	LEONARDO RODRIGUES DE SOUZA CRM 251222-SP	ESF 5 GUEDES
3118	WNDSC	LEONARDO RODRIGUES DE SOUZA CRM 251222-SP	ESF 5 GUEDES
3119	GHMV	LEONARDO RODRIGUES DE SOUZA CRM 251222-SP	ESF 5 GUEDES
3120	SJDM	LEONARDO RODRIGUES DE SOUZA CRM 251222-SP	ESF 5 GUEDES
3121	VALA	LEONARDO RODRIGUES DE SOUZA CRM 251222-SP	ESF 5 GUEDES
3122	PB	LEONARDO RODRIGUES DE SOUZA CRM 251222-SP	ESF 5 GUEDES
3123	BODS	LEONARDO RODRIGUES DE SOUZA CRM 251222-SP	ESF 5 GUEDES
3124	SRASDJ	LEONARDO RODRIGUES DE SOUZA CRM 251222-SP	ESF 5 GUEDES
3125	JPDS	LEONARDO RODRIGUES DE SOUZA CRM 251222-SP	ESF 5 GUEDES
3126	IDA	LEONARDO RODRIGUES DE SOUZA CRM 251222-SP	ESF 5 GUEDES
3127	MMDP	LEONARDO RODRIGUES DE SOUZA CRM 251222-SP	ESF 5 GUEDES

3128	RSP	LEONARDO RODRIGUES DE SOUZA CRM 251222-SP	ESF 5 GUEDES
3129	MRDSG	LEONARDO RODRIGUES DE SOUZA CRM 251222-SP	ESF 5 GUEDES
3130	BADO	LEONARDO RODRIGUES DE SOUZA CRM 251222-SP	ESF 5 GUEDES
3131	MCDSO	LEONARDO RODRIGUES DE SOUZA CRM 251222-SP	ESF 5 GUEDES
3132	MADJL	LEONARDO RODRIGUES DE SOUZA CRM 251222-SP	ESF 5 GUEDES
3133	NCR	LEONARDO RODRIGUES DE SOUZA CRM 251222-SP	ESF 5 GUEDES
3134	SRMA	LEONARDO RODRIGUES DE SOUZA CRM 251222-SP	ESF 5 GUEDES
3135	ESC	LEONARDO RODRIGUES DE SOUZA CRM 251222-SP	ESF 5 GUEDES
3136	GDSA	LEONARDO RODRIGUES DE SOUZA CRM 251222-SP	ESF 5 GUEDES
3137	JRJ	LEONARDO RODRIGUES DE SOUZA CRM 251222-SP	ESF 5 GUEDES
3138	NCR	LEONARDO RODRIGUES DE SOUZA CRM 251222-SP	ESF 5 GUEDES
3139	BLR	LEONARDO RODRIGUES DE SOUZA CRM 251222-SP	ESF 5 GUEDES
3140	LLR	LEONARDO RODRIGUES DE SOUZA CRM 251222-SP	ESF 5 GUEDES
3141	ACP	LEONARDO RODRIGUES DE SOUZA CRM 251222-SP	ESF 5 GUEDES
3142	EGRDC	LEONARDO RODRIGUES DE SOUZA CRM 251222-SP	ESF 5 GUEDES
3143	PCDD	LEONARDO RODRIGUES DE SOUZA CRM 251222-SP	ESF 5 GUEDES
3144	JLDSS	LEONARDO RODRIGUES DE SOUZA CRM 251222-SP	ESF 5 GUEDES
3145	ALVC	LEONARDO RODRIGUES DE SOUZA CRM 251222-SP	ESF 5 GUEDES
3146	TDJ	LEONARDO RODRIGUES DE SOUZA CRM 251222-SP	ESF 5 GUEDES
3147	VVDSL	LEONARDO RODRIGUES DE SOUZA CRM 251222-SP	ESF 5 GUEDES
3148	ICBRC	LEONARDO RODRIGUES DE SOUZA CRM 251222-SP	ESF 5 GUEDES
3149	STDJ	LEONARDO RODRIGUES DE SOUZA CRM 251222-SP	ESF 5 GUEDES
3150	CJDS	LEONARDO RODRIGUES DE SOUZA CRM 251222-SP	ESF 5 GUEDES
3151	RMDSA	LEONARDO RODRIGUES DE SOUZA CRM 251222-SP	ESF 5 GUEDES
3152	BDSM	LEONARDO RODRIGUES DE SOUZA CRM 251222-SP	ESF 5 GUEDES
3153	ESC	LEONARDO RODRIGUES DE SOUZA CRM 251222-SP	ESF 5 GUEDES
3154	FMGA	LEONARDO RODRIGUES DE SOUZA CRM 251222-SP	ESF 5 GUEDES

3155	MCDV	LEONARDO RODRIGUES DE SOUZA CRM 251222-SP	ESF 5 GUEDES
3156	RHF	LEONARDO RODRIGUES DE SOUZA CRM 251222-SP	ESF 5 GUEDES
3157	MMW	LEONARDO RODRIGUES DE SOUZA CRM 251222-SP	ESF 5 GUEDES
3158	LSDO	LEONARDO RODRIGUES DE SOUZA CRM 251222-SP	ESF 5 GUEDES
3159	DSTL	LEONARDO RODRIGUES DE SOUZA CRM 251222-SP	ESF 5 GUEDES
3160	KVMDS	LEONARDO RODRIGUES DE SOUZA CRM 251222-SP	ESF 5 GUEDES
3161	NGMDS	LEONARDO RODRIGUES DE SOUZA CRM 251222-SP	ESF 5 GUEDES
3162	SASDO	LEONARDO RODRIGUES DE SOUZA CRM 251222-SP	ESF 5 GUEDES
3163	IBB	LEONARDO RODRIGUES DE SOUZA CRM 251222-SP	ESF 5 GUEDES
3164	OVB	LEONARDO RODRIGUES DE SOUZA CRM 251222-SP	ESF 5 GUEDES
3165	MDLM	LEONARDO RODRIGUES DE SOUZA CRM 251222-SP	ESF 5 GUEDES
3166	CDO	LEONARDO RODRIGUES DE SOUZA CRM 251222-SP	ESF 5 GUEDES
3167	MJMDS	LEONARDO RODRIGUES DE SOUZA CRM 251222-SP	ESF 5 GUEDES
3168	LFM	LEONARDO RODRIGUES DE SOUZA CRM 251222-SP	ESF 5 GUEDES
3169	SDSP	LEONARDO RODRIGUES DE SOUZA CRM 251222-SP	ESF 5 GUEDES
3170	ETSDML	LEONARDO RODRIGUES DE SOUZA CRM 251222-SP	ESF 5 GUEDES
3171	DCDS	LEONARDO RODRIGUES DE SOUZA CRM 251222-SP	ESF 5 GUEDES
3172	JMP	LEONARDO RODRIGUES DE SOUZA CRM 251222-SP	ESF 5 GUEDES
3173	CLMDJ	LEONARDO RODRIGUES DE SOUZA CRM 251222-SP	ESF 5 GUEDES
3174	ADPL	LEONARDO RODRIGUES DE SOUZA CRM 251222-SP	ESF 5 GUEDES
3175	SGP	LEONARDO RODRIGUES DE SOUZA CRM 251222-SP	ESF 5 GUEDES
3176	MIDO	LEONARDO RODRIGUES DE SOUZA CRM 251222-SP	ESF 5 GUEDES
3177	RFDS	LEONARDO RODRIGUES DE SOUZA CRM 251222-SP	ESF 5 GUEDES
3178	JJDFF	LEONARDO RODRIGUES DE SOUZA CRM 251222-SP	ESF 5 GUEDES
3179	EVDSF	LEONARDO RODRIGUES DE SOUZA CRM 251222-SP	ESF 5 GUEDES
3180	GTDP	LEONARDO RODRIGUES DE SOUZA CRM 251222-SP	ESF 5 GUEDES
3181	ESC	LEONARDO RODRIGUES DE SOUZA CRM 251222-SP	ESF 5 GUEDES

3182	EG	LEONARDO RODRIGUES DE SOUZA CRM 251222-SP	ESF 5 GUEDES
3183	EFDS	LEONARDO RODRIGUES DE SOUZA CRM 251222-SP	ESF 5 GUEDES
3184	CGDS	LEONARDO RODRIGUES DE SOUZA CRM 251222-SP	ESF 5 GUEDES
3185	KCDSA	LEONARDO RODRIGUES DE SOUZA CRM 251222-SP	ESF 5 GUEDES
3186	MCPDS	LEONARDO RODRIGUES DE SOUZA CRM 251222-SP	ESF 5 GUEDES
3187	AGR	LEONARDO RODRIGUES DE SOUZA CRM 251222-SP	ESF 5 GUEDES
3188	MMFDCI	LEONARDO RODRIGUES DE SOUZA CRM 251222-SP	ESF 5 GUEDES
3189	MEDSC	LEONARDO RODRIGUES DE SOUZA CRM 251222-SP	ESF 5 GUEDES
3190	HFMR	LEONARDO RODRIGUES DE SOUZA CRM 251222-SP	ESF 5 GUEDES
3191	LDCS	LEONARDO RODRIGUES DE SOUZA CRM 251222-SP	ESF 5 GUEDES
3192	LDSGDS	LEONARDO RODRIGUES DE SOUZA CRM 251222-SP	ESF 5 GUEDES
3193	GJGDS	LEONARDO RODRIGUES DE SOUZA CRM 251222-SP	ESF 5 GUEDES
3194	ICSDSL	LEONARDO RODRIGUES DE SOUZA CRM 251222-SP	ESF 5 GUEDES
3195	DMC	LEONARDO RODRIGUES DE SOUZA CRM 251222-SP	ESF 5 GUEDES
3196	MADJ	LEONARDO RODRIGUES DE SOUZA CRM 251222-SP	ESF 5 GUEDES
3197	APL	LEONARDO RODRIGUES DE SOUZA CRM 251222-SP	ESF 5 GUEDES
3198	SAMF	LEONARDO RODRIGUES DE SOUZA CRM 251222-SP	ESF 5 GUEDES
3199	VCP	LEONARDO RODRIGUES DE SOUZA CRM 251222-SP	ESF 5 GUEDES
3200	IADT	LEONARDO RODRIGUES DE SOUZA CRM 251222-SP	ESF 5 GUEDES
3201	JJDO	LEONARDO RODRIGUES DE SOUZA CRM 251222-SP	ESF 5 GUEDES
3202	JMT	LEONARDO RODRIGUES DE SOUZA CRM 251222-SP	ESF 5 GUEDES
3203	RRP	LEONARDO RODRIGUES DE SOUZA CRM 251222-SP	ESF 5 GUEDES
3204	VLRDC	LEONARDO RODRIGUES DE SOUZA CRM 251222-SP	ESF 5 GUEDES
3205	KNDSS	LEONARDO RODRIGUES DE SOUZA CRM 251222-SP	ESF 5 GUEDES
3206	LLDS	LEONARDO RODRIGUES DE SOUZA CRM 251222-SP	ESF 5 GUEDES
3207	RDSS	LEONARDO RODRIGUES DE SOUZA CRM 251222-SP	ESF 5 GUEDES
3208	GTDSDS	LEONARDO RODRIGUES DE SOUZA CRM 251222-SP	ESF 5 GUEDES

3209	LRRC	LEONARDO RODRIGUES DE SOUZA CRM 251222-SP	ESF 5 GUEDES
3210	MARV	LEONARDO RODRIGUES DE SOUZA CRM 251222-SP	ESF 5 GUEDES
3211	CL	LEONARDO RODRIGUES DE SOUZA CRM 251222-SP	ESF 5 GUEDES
3212	CLRDC	LEONARDO RODRIGUES DE SOUZA CRM 251222-SP	ESF 5 GUEDES
3213	DAR	LEONARDO RODRIGUES DE SOUZA CRM 251222-SP	ESF 5 GUEDES
3214	JADCDA	LEONARDO RODRIGUES DE SOUZA CRM 251222-SP	ESF 5 GUEDES
3215	ALPB	LEONARDO RODRIGUES DE SOUZA CRM 251222-SP	ESF 5 GUEDES
3216	REDT	LEONARDO RODRIGUES DE SOUZA CRM 251222-SP	ESF 5 GUEDES
3217	MEDCP	LEONARDO RODRIGUES DE SOUZA CRM 251222-SP	ESF 5 GUEDES
3218	ALRL	LEONARDO RODRIGUES DE SOUZA CRM 251222-SP	ESF 5 GUEDES
3219	FRPF	LEONARDO RODRIGUES DE SOUZA CRM 251222-SP	ESF 5 GUEDES
3220	GSFDS	LEONARDO RODRIGUES DE SOUZA CRM 251222-SP	ESF 5 GUEDES
3221	MRS	LEONARDO RODRIGUES DE SOUZA CRM 251222-SP	ESF 5 GUEDES
3222	CRDP	LEONARDO RODRIGUES DE SOUZA CRM 251222-SP	ESF 5 GUEDES
3223	MMR	LEONARDO RODRIGUES DE SOUZA CRM 251222-SP	ESF 5 GUEDES
3224	MLDJB	LEONARDO RODRIGUES DE SOUZA CRM 251222-SP	ESF 5 GUEDES
3225	CPDG	LEONARDO RODRIGUES DE SOUZA CRM 251222-SP	ESF 5 GUEDES
3226	LCM	LEONARDO RODRIGUES DE SOUZA CRM 251222-SP	ESF 5 GUEDES
3227	ACR	LEONARDO RODRIGUES DE SOUZA CRM 251222-SP	ESF 5 GUEDES
3228	ANDL	LEONARDO RODRIGUES DE SOUZA CRM 251222-SP	ESF 5 GUEDES
3229	SSCM	LEONARDO RODRIGUES DE SOUZA CRM 251222-SP	ESF 5 GUEDES
3230	AALF	LEONARDO RODRIGUES DE SOUZA CRM 251222-SP	ESF 5 GUEDES
3231	EMDSM	LEONARDO RODRIGUES DE SOUZA CRM 251222-SP	ESF 5 GUEDES
3232	YSDT	LEONARDO RODRIGUES DE SOUZA CRM 251222-SP	ESF 5 GUEDES
3233	EAS	LEONARDO RODRIGUES DE SOUZA CRM 251222-SP	ESF 5 GUEDES
3234	MDDJB	LEONARDO RODRIGUES DE SOUZA CRM 251222-SP	ESF 5 GUEDES
3235	DAF	LEONARDO RODRIGUES DE SOUZA CRM 251222-SP	ESF 5 GUEDES

3236	MDCA	LEONARDO RODRIGUES DE SOUZA CRM 251222-SP	ESF 5 GUEDES
3237	PIGDA	LEONARDO RODRIGUES DE SOUZA CRM 251222-SP	ESF 5 GUEDES
3238	LHDCS	LEONARDO RODRIGUES DE SOUZA CRM 251222-SP	ESF 5 GUEDES
3239	GLDO	LEONARDO RODRIGUES DE SOUZA CRM 251222-SP	ESF 5 GUEDES
3240	PQDS	LEONARDO RODRIGUES DE SOUZA CRM 251222-SP	ESF 5 GUEDES
3241	BAMA	LEONARDO RODRIGUES DE SOUZA CRM 251222-SP	ESF 5 GUEDES
3242	NMDSS	LEONARDO RODRIGUES DE SOUZA CRM 251222-SP	ESF 5 GUEDES
3243	IADS	LEONARDO RODRIGUES DE SOUZA CRM 251222-SP	ESF 5 GUEDES
3244	SBDM	LEONARDO RODRIGUES DE SOUZA CRM 251222-SP	ESF 5 GUEDES
3245	RAM	LEONARDO RODRIGUES DE SOUZA CRM 251222-SP	ESF 5 GUEDES
3246	VPDS	LEONARDO RODRIGUES DE SOUZA CRM 251222-SP	ESF 5 GUEDES
3247	MAL	LEONARDO RODRIGUES DE SOUZA CRM 251222-SP	ESF 5 GUEDES
3248	APDS	LEONARDO RODRIGUES DE SOUZA CRM 251222-SP	ESF 5 GUEDES
3249	SAS	LEONARDO RODRIGUES DE SOUZA CRM 251222-SP	ESF 5 GUEDES
3250	MBDSS	LEONARDO RODRIGUES DE SOUZA CRM 251222-SP	ESF 5 GUEDES
3251	JJDOR	LEONARDO RODRIGUES DE SOUZA CRM 251222-SP	ESF 5 GUEDES
3252	AMMDS	LEONARDO RODRIGUES DE SOUZA CRM 251222-SP	ESF 5 GUEDES
3253	AADS	LEONARDO RODRIGUES DE SOUZA CRM 251222-SP	ESF 5 GUEDES
3254	EMDSR	LEONARDO RODRIGUES DE SOUZA CRM 251222-SP	ESF 5 GUEDES
3255	SZ	LEONARDO RODRIGUES DE SOUZA CRM 251222-SP	ESF 5 GUEDES
3256	JADMJ	LEONARDO RODRIGUES DE SOUZA CRM 251222-SP	ESF 5 GUEDES
3257	SG	LEONARDO RODRIGUES DE SOUZA CRM 251222-SP	ESF 5 GUEDES
3258	MDDJB	LEONARDO RODRIGUES DE SOUZA CRM 251222-SP	ESF 5 GUEDES
3259	NBDA	LEONARDO RODRIGUES DE SOUZA CRM 251222-SP	ESF 5 GUEDES
3260	MARDM	LEONARDO RODRIGUES DE SOUZA CRM 251222-SP	ESF 5 GUEDES
3261	RDS	LEONARDO RODRIGUES DE SOUZA CRM 251222-SP	ESF 5 GUEDES
3262	WGS	LEONARDO RODRIGUES DE SOUZA CRM 251222-SP	ESF 5 GUEDES

3263	AFDS	LEONARDO RODRIGUES DE SOUZA CRM 251222-SP	ESF 5 GUEDES
3264	MDGR	LEONARDO RODRIGUES DE SOUZA CRM 251222-SP	ESF 5 GUEDES
3265	JFF	LEONARDO RODRIGUES DE SOUZA CRM 251222-SP	ESF 5 GUEDES
3266	RMC	LEONARDO RODRIGUES DE SOUZA CRM 251222-SP	ESF 5 GUEDES
3267	NMDSS	LEONARDO RODRIGUES DE SOUZA CRM 251222-SP	ESF 5 GUEDES
3268	CDM	LEONARDO RODRIGUES DE SOUZA CRM 251222-SP	ESF 5 GUEDES
3269	FCR	LEONARDO RODRIGUES DE SOUZA CRM 251222-SP	ESF 5 GUEDES
3270	RMDMS	LEONARDO RODRIGUES DE SOUZA CRM 251222-SP	ESF 5 GUEDES
3271	MACM	LEONARDO RODRIGUES DE SOUZA CRM 251222-SP	ESF 5 GUEDES
3272	LRDS	LEONARDO RODRIGUES DE SOUZA CRM 251222-SP	ESF 5 GUEDES
3273	NCR	LEONARDO RODRIGUES DE SOUZA CRM 251222-SP	ESF 5 GUEDES
3274	PQDS	LEONARDO RODRIGUES DE SOUZA CRM 251222-SP	ESF 5 GUEDES
3275	NCR	LEONARDO RODRIGUES DE SOUZA CRM 251222-SP	ESF 5 GUEDES
3276	DDS	LEONARDO RODRIGUES DE SOUZA CRM 251222-SP	ESF 5 GUEDES
3277	YADSV	LEONARDO RODRIGUES DE SOUZA CRM 251222-SP	ESF 5 GUEDES
3278	MEMB	LEONARDO RODRIGUES DE SOUZA CRM 251222-SP	ESF 5 GUEDES
3279	IFDSJ	LEONARDO RODRIGUES DE SOUZA CRM 251222-SP	ESF 5 GUEDES
3280	ABC	LEONARDO RODRIGUES DE SOUZA CRM 251222-SP	ESF 5 GUEDES
3281	FDPMS	LEONARDO RODRIGUES DE SOUZA CRM 251222-SP	ESF 5 GUEDES
3282	PHDSC	LEONARDO RODRIGUES DE SOUZA CRM 251222-SP	ESF 5 GUEDES
3283	LADSC	LEONARDO RODRIGUES DE SOUZA CRM 251222-SP	ESF 5 GUEDES
3284	MAG	LEONARDO RODRIGUES DE SOUZA CRM 251222-SP	ESF 5 GUEDES
3285	DOF	LEONARDO RODRIGUES DE SOUZA CRM 251222-SP	ESF 5 GUEDES
3286	CCL	LEONARDO RODRIGUES DE SOUZA CRM 251222-SP	ESF 5 GUEDES
3287	LMDP	LEONARDO RODRIGUES DE SOUZA CRM 251222-SP	ESF 5 GUEDES
3288	JDP	LEONARDO RODRIGUES DE SOUZA CRM 251222-SP	ESF 5 GUEDES
3289	CCB	LEONARDO RODRIGUES DE SOUZA CRM 251222-SP	ESF 5 GUEDES

3290	LCM	LEONARDO RODRIGUES DE SOUZA CRM 251222-SP	ESF 5 GUEDES
3291	RMRM	LEONARDO RODRIGUES DE SOUZA CRM 251222-SP	ESF 5 GUEDES
3292	CGDS	LEONARDO RODRIGUES DE SOUZA CRM 251222-SP	ESF 5 GUEDES
3293	ESDF	LEONARDO RODRIGUES DE SOUZA CRM 251222-SP	ESF 5 GUEDES
3294	EDDS	LEONARDO RODRIGUES DE SOUZA CRM 251222-SP	ESF 5 GUEDES
3295	LDSM	LEONARDO RODRIGUES DE SOUZA CRM 251222-SP	ESF 5 GUEDES
3296	MW	LEONARDO RODRIGUES DE SOUZA CRM 251222-SP	ESF 5 GUEDES
3297	CADC	LEONARDO RODRIGUES DE SOUZA CRM 251222-SP	ESF 5 GUEDES
3298	MCDP	LEONARDO RODRIGUES DE SOUZA CRM 251222-SP	ESF 5 GUEDES
3299	ESC	LEONARDO RODRIGUES DE SOUZA CRM 251222-SP	ESF 5 GUEDES
3300	ASDS	LEONARDO RODRIGUES DE SOUZA CRM 251222-SP	ESF 5 GUEDES
3301	MHS	LEONARDO RODRIGUES DE SOUZA CRM 251222-SP	ESF 5 GUEDES
3302	EMDS	LEONARDO RODRIGUES DE SOUZA CRM 251222-SP	ESF 5 GUEDES
3303	JWRB	LEONARDO RODRIGUES DE SOUZA CRM 251222-SP	ESF 5 GUEDES
3304	SSM	LEONARDO RODRIGUES DE SOUZA CRM 251222-SP	ESF 5 GUEDES
3305	LADPC	LEONARDO RODRIGUES DE SOUZA CRM 251222-SP	ESF 5 GUEDES
3306	DFDSS	LEONARDO RODRIGUES DE SOUZA CRM 251222-SP	ESF 5 GUEDES
3307	HMC	LEONARDO RODRIGUES DE SOUZA CRM 251222-SP	ESF 5 GUEDES
3308	ABFM	LEONARDO RODRIGUES DE SOUZA CRM 251222-SP	ESF 5 GUEDES
3309	CBDSDS	LEONARDO RODRIGUES DE SOUZA CRM 251222-SP	ESF 5 GUEDES
3310	KFNDS	LEONARDO RODRIGUES DE SOUZA CRM 251222-SP	ESF 5 GUEDES
3311	MAGS	LEONARDO RODRIGUES DE SOUZA CRM 251222-SP	ESF 5 GUEDES
3312	MDCDS	LEONARDO RODRIGUES DE SOUZA CRM 251222-SP	ESF 5 GUEDES
3313	EDDS	LEONARDO RODRIGUES DE SOUZA CRM 251222-SP	ESF 5 GUEDES
3314	MBDS	LEONARDO RODRIGUES DE SOUZA CRM 251222-SP	ESF 5 GUEDES
3315	MLDS	LEONARDO RODRIGUES DE SOUZA CRM 251222-SP	ESF 5 GUEDES
3316	DVDL	LEONARDO RODRIGUES DE SOUZA CRM 251222-SP	ESF 5 GUEDES

3317	DFF	LEONARDO RODRIGUES DE SOUZA CRM 251222-SP	ESF 5 GUEDES
3318	KMAB	LEONARDO RODRIGUES DE SOUZA CRM 251222-SP	ESF 5 GUEDES
3319	APL	LEONARDO RODRIGUES DE SOUZA CRM 251222-SP	ESF 5 GUEDES
3320	FDOM	LEONARDO RODRIGUES DE SOUZA CRM 251222-SP	ESF 5 GUEDES
3321	DMSBVM	LEONARDO RODRIGUES DE SOUZA CRM 251222-SP	ESF 5 GUEDES
3322	EL	LEONARDO RODRIGUES DE SOUZA CRM 251222-SP	ESF 5 GUEDES
3323	JDLDJ	LEONARDO RODRIGUES DE SOUZA CRM 251222-SP	ESF 5 GUEDES
3324	JSDS	LEONARDO RODRIGUES DE SOUZA CRM 251222-SP	ESF 5 GUEDES
3325	*A*OR	LEONARDO RODRIGUES DE SOUZA CRM 251222-SP	ESF 5 GUEDES
3326	SGDM	LEONARDO RODRIGUES DE SOUZA CRM 251222-SP	ESF 5 GUEDES
3327	SAMF	LEONARDO RODRIGUES DE SOUZA CRM 251222-SP	ESF 5 GUEDES
3328	JSCDS	LEONARDO RODRIGUES DE SOUZA CRM 251222-SP	ESF 5 GUEDES
3329	LSDO	LEONARDO RODRIGUES DE SOUZA CRM 251222-SP	ESF 5 GUEDES
3330	AMDS	LEONARDO RODRIGUES DE SOUZA CRM 251222-SP	ESF 5 GUEDES
3331	GDSC	LEONARDO RODRIGUES DE SOUZA CRM 251222-SP	ESF 5 GUEDES
3332	LHDO	LEONARDO RODRIGUES DE SOUZA CRM 251222-SP	ESF 5 GUEDES
3333	CDS	LEONARDO RODRIGUES DE SOUZA CRM 251222-SP	ESF 5 GUEDES
3334	DAGPL	LEONARDO RODRIGUES DE SOUZA CRM 251222-SP	ESF 5 GUEDES
3335	DDLDOES	LEONARDO RODRIGUES DE SOUZA CRM 251222-SP	ESF 5 GUEDES
3336	SFDS	LEONARDO RODRIGUES DE SOUZA CRM 251222-SP	ESF 5 GUEDES
3337	MDGDSS	LEONARDO RODRIGUES DE SOUZA CRM 251222-SP	ESF 5 GUEDES
3338	CAADS	LEONARDO RODRIGUES DE SOUZA CRM 251222-SP	ESF 5 GUEDES
3339	MGRA	LEONARDO RODRIGUES DE SOUZA CRM 251222-SP	ESF 5 GUEDES
3340	ESC	LEONARDO RODRIGUES DE SOUZA CRM 251222-SP	ESF 5 GUEDES
3341	MCDV	LEONARDO RODRIGUES DE SOUZA CRM 251222-SP	ESF 5 GUEDES
3342	JDJLDS	LEONARDO RODRIGUES DE SOUZA CRM 251222-SP	ESF 5 GUEDES
3343	GIRF	LEONARDO RODRIGUES DE SOUZA CRM 251222-SP	ESF 5 GUEDES

3344	PJJ	LEONARDO RODRIGUES DE SOUZA CRM 251222-SP	ESF 5 GUEDES
3345	DDLA	LEONARDO RODRIGUES DE SOUZA CRM 251222-SP	ESF 5 GUEDES
3346	ANDS	LEONARDO RODRIGUES DE SOUZA CRM 251222-SP	ESF 5 GUEDES
3347	IDLC	LEONARDO RODRIGUES DE SOUZA CRM 251222-SP	ESF 5 GUEDES
3348	JLDSM	LEONARDO RODRIGUES DE SOUZA CRM 251222-SP	ESF 5 GUEDES
3349	ACDOG	LEONARDO RODRIGUES DE SOUZA CRM 251222-SP	ESF 5 GUEDES
3350	MCDM	LEONARDO RODRIGUES DE SOUZA CRM 251222-SP	ESF 5 GUEDES
3351	GFLDS	LEONARDO RODRIGUES DE SOUZA CRM 251222-SP	ESF 5 GUEDES
3352	RDCS	LEONARDO RODRIGUES DE SOUZA CRM 251222-SP	ESF 5 GUEDES
3353	BFDSG	LEONARDO RODRIGUES DE SOUZA CRM 251222-SP	ESF 5 GUEDES
3354	JMDO	LEONARDO RODRIGUES DE SOUZA CRM 251222-SP	ESF 5 GUEDES
3355	LCR	LEONARDO RODRIGUES DE SOUZA CRM 251222-SP	ESF 5 GUEDES
3356	JAGC	LEONARDO RODRIGUES DE SOUZA CRM 251222-SP	ESF 5 GUEDES
3357	EDMDS	LEONARDO RODRIGUES DE SOUZA CRM 251222-SP	ESF 5 GUEDES
3358	EAS	LEONARDO RODRIGUES DE SOUZA CRM 251222-SP	ESF 5 GUEDES
3359	MLMDS	LEONARDO RODRIGUES DE SOUZA CRM 251222-SP	ESF 5 GUEDES
3360	MISL	LEONARDO RODRIGUES DE SOUZA CRM 251222-SP	ESF 5 GUEDES
3361	DAGPL	LEONARDO RODRIGUES DE SOUZA CRM 251222-SP	ESF 5 GUEDES
3362	AGGDJ	LEONARDO RODRIGUES DE SOUZA CRM 251222-SP	ESF 5 GUEDES
3363	SHKHW	LEONARDO RODRIGUES DE SOUZA CRM 251222-SP	ESF 5 GUEDES
3364	MROS	LEONARDO RODRIGUES DE SOUZA CRM 251222-SP	ESF 5 GUEDES
3365	VADPL	LEONARDO RODRIGUES DE SOUZA CRM 251222-SP	ESF 5 GUEDES
3366	GL	LEONARDO RODRIGUES DE SOUZA CRM 251222-SP	ESF 5 GUEDES
3367	MDGLDP	LEONARDO RODRIGUES DE SOUZA CRM 251222-SP	ESF 5 GUEDES
3368	SVY	LEONARDO RODRIGUES DE SOUZA CRM 251222-SP	ESF 5 GUEDES
3369	EMDSM	LEONARDO RODRIGUES DE SOUZA CRM 251222-SP	ESF 5 GUEDES
3370	SRPDD	LEONARDO RODRIGUES DE SOUZA CRM 251222-SP	ESF 5 GUEDES

3371	MGDMP	LEONARDO RODRIGUES DE SOUZA CRM 251222-SP	ESF 5 GUEDES
3372	BNR	LEONARDO RODRIGUES DE SOUZA CRM 251222-SP	ESF 5 GUEDES
3373	MCDS	LEONARDO RODRIGUES DE SOUZA CRM 251222-SP	ESF 5 GUEDES
3374	MIDO	LEONARDO RODRIGUES DE SOUZA CRM 251222-SP	ESF 5 GUEDES
3375	ADFP	LEONARDO RODRIGUES DE SOUZA CRM 251222-SP	ESF 5 GUEDES
3376	JFDSR	LEONARDO RODRIGUES DE SOUZA CRM 251222-SP	ESF 5 GUEDES
3377	EFGF	LEONARDO RODRIGUES DE SOUZA CRM 251222-SP	ESF 5 GUEDES
3378	GDMGR	LEONARDO RODRIGUES DE SOUZA CRM 251222-SP	ESF 5 GUEDES
3379	SDCAR	LEONARDO RODRIGUES DE SOUZA CRM 251222-SP	ESF 5 GUEDES
3380	VLQ	LEONARDO RODRIGUES DE SOUZA CRM 251222-SP	ESF 5 GUEDES
3381	ILDC	LEONARDO RODRIGUES DE SOUZA CRM 251222-SP	ESF 5 GUEDES
3382	MLDS	LEONARDO RODRIGUES DE SOUZA CRM 251222-SP	ESF 5 GUEDES
3383	SHKHW	LEONARDO RODRIGUES DE SOUZA CRM 251222-SP	ESF 5 GUEDES
3384	RHF	LEONARDO RODRIGUES DE SOUZA CRM 251222-SP	ESF 5 GUEDES
3385	AALF	LEONARDO RODRIGUES DE SOUZA CRM 251222-SP	ESF 5 GUEDES
3386	GKDSB	LEONARDO RODRIGUES DE SOUZA CRM 251222-SP	ESF 5 GUEDES
3387	YMDDJ	LEONARDO RODRIGUES DE SOUZA CRM 251222-SP	ESF 5 GUEDES
3388	MBDSS	LEONARDO RODRIGUES DE SOUZA CRM 251222-SP	ESF 5 GUEDES
3389	CDDC	LEONARDO RODRIGUES DE SOUZA CRM 251222-SP	ESF 5 GUEDES
3390	EBDSA	LEONARDO RODRIGUES DE SOUZA CRM 251222-SP	ESF 5 GUEDES
3391	MDOL	LEONARDO RODRIGUES DE SOUZA CRM 251222-SP	ESF 5 GUEDES
3392	RM	LEONARDO RODRIGUES DE SOUZA CRM 251222-SP	ESF 5 GUEDES
3393	NAD	LEONARDO RODRIGUES DE SOUZA CRM 251222-SP	ESF 5 GUEDES
3394	RDSS	LEONARDO RODRIGUES DE SOUZA CRM 251222-SP	ESF 5 GUEDES
3395	MCSDS	LEONARDO RODRIGUES DE SOUZA CRM 251222-SP	ESF 5 GUEDES
3396	MAG	LEONARDO RODRIGUES DE SOUZA CRM 251222-SP	ESF 5 GUEDES
3397	MAMDS	LEONARDO RODRIGUES DE SOUZA CRM 251222-SP	ESF 5 GUEDES

3398	CC	LEONARDO RODRIGUES DE SOUZA CRM 251222-SP	ESF 5 GUEDES
3399	GS	LEONARDO RODRIGUES DE SOUZA CRM 251222-SP	ESF 5 GUEDES
3400	AP	LEONARDO RODRIGUES DE SOUZA CRM 251222-SP	ESF 5 GUEDES
3401	REDC	LEONARDO RODRIGUES DE SOUZA CRM 251222-SP	ESF 5 GUEDES
3402	LFDAO	LEONARDO RODRIGUES DE SOUZA CRM 251222-SP	ESF 5 GUEDES
3403	LBDS	LEONARDO RODRIGUES DE SOUZA CRM 251222-SP	ESF 5 GUEDES
3404	ICBRC	LEONARDO RODRIGUES DE SOUZA CRM 251222-SP	ESF 5 GUEDES
3405	RAM	LEONARDO RODRIGUES DE SOUZA CRM 251222-SP	ESF 5 GUEDES
3406	ADTP	LEONARDO RODRIGUES DE SOUZA CRM 251222-SP	ESF 5 GUEDES
3407	PKM	LEONARDO RODRIGUES DE SOUZA CRM 251222-SP	ESF 5 GUEDES
3408	RRP	LEONARDO RODRIGUES DE SOUZA CRM 251222-SP	ESF 5 GUEDES
3409	MDGDSS	LEONARDO RODRIGUES DE SOUZA CRM 251222-SP	ESF 5 GUEDES
3410	BFC	LEONARDO RODRIGUES DE SOUZA CRM 251222-SP	ESF 5 GUEDES
3411	MDS	LEONARDO RODRIGUES DE SOUZA CRM 251222-SP	ESF 5 GUEDES
3412	GDSA	LEONARDO RODRIGUES DE SOUZA CRM 251222-SP	ESF 5 GUEDES
3413	MAX	LEONARDO RODRIGUES DE SOUZA CRM 251222-SP	ESF 5 GUEDES
3414	SCDS	LEONARDO RODRIGUES DE SOUZA CRM 251222-SP	ESF 5 GUEDES
3415	HLF	LEONARDO RODRIGUES DE SOUZA CRM 251222-SP	ESF 5 GUEDES
3416	MADT	LEONARDO RODRIGUES DE SOUZA CRM 251222-SP	ESF 5 GUEDES
3417	ACAFDSF	LEONARDO RODRIGUES DE SOUZA CRM 251222-SP	ESF 5 GUEDES
3418	JJDFF	LEONARDO RODRIGUES DE SOUZA CRM 251222-SP	ESF 5 GUEDES
3419	RAM	LEONARDO RODRIGUES DE SOUZA CRM 251222-SP	ESF 5 GUEDES
3420	JCL	LEONARDO RODRIGUES DE SOUZA CRM 251222-SP	ESF 5 GUEDES
3421	MUDS	LEONARDO RODRIGUES DE SOUZA CRM 251222-SP	ESF 5 GUEDES
3422	ADPL	LEONARDO RODRIGUES DE SOUZA CRM 251222-SP	ESF 5 GUEDES
3423	NACV	LEONARDO RODRIGUES DE SOUZA CRM 251222-SP	ESF 5 GUEDES
3424	MDFDC	LEONARDO RODRIGUES DE SOUZA CRM 251222-SP	ESF 5 GUEDES

3425	SHL	LEONARDO RODRIGUES DE SOUZA CRM 251222-SP	ESF 5 GUEDES
3426	MIMDS	LEONARDO RODRIGUES DE SOUZA CRM 251222-SP	ESF 5 GUEDES
3427	MADS	LEONARDO RODRIGUES DE SOUZA CRM 251222-SP	ESF 5 GUEDES
3428	PB	LEONARDO RODRIGUES DE SOUZA CRM 251222-SP	ESF 5 GUEDES
3429	IMDR	LEONARDO RODRIGUES DE SOUZA CRM 251222-SP	ESF 5 GUEDES
3430	NMDSS	LEONARDO RODRIGUES DE SOUZA CRM 251222-SP	ESF 5 GUEDES
3431	EPDSC	LEONARDO RODRIGUES DE SOUZA CRM 251222-SP	ESF 5 GUEDES
3432	YCDS	LEONARDO RODRIGUES DE SOUZA CRM 251222-SP	ESF 5 GUEDES
3433	LM	LEONARDO RODRIGUES DE SOUZA CRM 251222-SP	ESF 5 GUEDES
3434	NRR	LEONARDO RODRIGUES DE SOUZA CRM 251222-SP	ESF 5 GUEDES
3435	JEDS	LEONARDO RODRIGUES DE SOUZA CRM 251222-SP	ESF 5 GUEDES
3436	JADS	LEONARDO RODRIGUES DE SOUZA CRM 251222-SP	ESF 5 GUEDES
3437	CDSC	LEONARDO RODRIGUES DE SOUZA CRM 251222-SP	ESF 5 GUEDES
3438	FERDA	LEONARDO RODRIGUES DE SOUZA CRM 251222-SP	ESF 5 GUEDES
3439	ADSV	LEONARDO RODRIGUES DE SOUZA CRM 251222-SP	ESF 5 GUEDES
3440	LRF	LEONARDO RODRIGUES DE SOUZA CRM 251222-SP	ESF 5 GUEDES
3441	SGDM	LEONARDO RODRIGUES DE SOUZA CRM 251222-SP	ESF 5 GUEDES
3442	LSCA	LEONARDO RODRIGUES DE SOUZA CRM 251222-SP	ESF 5 GUEDES
3443	RRMT	LEONARDO RODRIGUES DE SOUZA CRM 251222-SP	ESF 5 GUEDES
3444	JADS	LEONARDO RODRIGUES DE SOUZA CRM 251222-SP	ESF 5 GUEDES
3445	JNDS	LEONARDO RODRIGUES DE SOUZA CRM 251222-SP	ESF 5 GUEDES
3446	RDA	LEONARDO RODRIGUES DE SOUZA CRM 251222-SP	ESF 5 GUEDES
3447	CAL	LEONARDO RODRIGUES DE SOUZA CRM 251222-SP	ESF 5 GUEDES
3448	GLDC	LEONARDO RODRIGUES DE SOUZA CRM 251222-SP	ESF 5 GUEDES
3449	MJMDS	LEONARDO RODRIGUES DE SOUZA CRM 251222-SP	ESF 5 GUEDES
3450	ALDLG	LEONARDO RODRIGUES DE SOUZA CRM 251222-SP	ESF 5 GUEDES
3451	EMDS	LEONARDO RODRIGUES DE SOUZA CRM 251222-SP	ESF 5 GUEDES

3452	LC	LEONARDO RODRIGUES DE SOUZA CRM 251222-SP	ESF 5 GUEDES
3453	MAY	LEONARDO RODRIGUES DE SOUZA CRM 251222-SP	ESF 5 GUEDES
3454	RADL	LEONARDO RODRIGUES DE SOUZA CRM 251222-SP	ESF 5 GUEDES
3455	MIMDS	LEONARDO RODRIGUES DE SOUZA CRM 251222-SP	ESF 5 GUEDES
3456	ESC	LEONARDO RODRIGUES DE SOUZA CRM 251222-SP	ESF 5 GUEDES
3457	EFMV	LEONARDO RODRIGUES DE SOUZA CRM 251222-SP	ESF 5 GUEDES
3458	LDSS	LEONARDO RODRIGUES DE SOUZA CRM 251222-SP	ESF 5 GUEDES
3459	MAR	LEONARDO RODRIGUES DE SOUZA CRM 251222-SP	ESF 5 GUEDES
3460	SDDS	LEONARDO RODRIGUES DE SOUZA CRM 251222-SP	ESF 5 GUEDES
3461	RAF	LEONARDO RODRIGUES DE SOUZA CRM 251222-SP	ESF 5 GUEDES
3462	PMADS	LEONARDO RODRIGUES DE SOUZA CRM 251222-SP	ESF 5 GUEDES
3463	GMDS	LEONARDO RODRIGUES DE SOUZA CRM 251222-SP	ESF 5 GUEDES
3464	IFL	LEONARDO RODRIGUES DE SOUZA CRM 251222-SP	ESF 5 GUEDES
3465	ASDO	LEONARDO RODRIGUES DE SOUZA CRM 251222-SP	ESF 5 GUEDES
3466	DDGZ	LEONARDO RODRIGUES DE SOUZA CRM 251222-SP	ESF 5 GUEDES
3467	MVDOF	LEONARDO RODRIGUES DE SOUZA CRM 251222-SP	ESF 5 GUEDES
3468	ALDC	LEONARDO RODRIGUES DE SOUZA CRM 251222-SP	ESF 5 GUEDES
3469	RHLDS	ALINE BARBOSA CRM 245473 SP	ESF 5 GUEDES
3470	MLRS	ALINE BARBOSA CRM 245473 SP	ESF 5 GUEDES
3471	SLUF	ALINE BARBOSA CRM 245473 SP	ESF 5 GUEDES
3472	MJBDO	ALINE BARBOSA CRM 245473 SP	ESF 5 GUEDES
3473	ERS	ALINE BARBOSA CRM 245473 SP	ESF 5 GUEDES
3474	SLR	ALINE BARBOSA CRM 245473 SP	ESF 5 GUEDES
3475	BADOR	ALINE BARBOSA CRM 245473 SP	ESF 5 GUEDES
3476	HCS	ALINE BARBOSA CRM 245473 SP	ESF 5 GUEDES
3477	MDDSC	ALINE BARBOSA CRM 245473 SP	ESF 5 GUEDES
3478	HKDSC	ALINE BARBOSA CRM 245473 SP	ESF 5 GUEDES
3479	BHOA	ALINE BARBOSA CRM 245473 SP	ESF 5 GUEDES
3480	GFDFB	ALINE BARBOSA CRM 245473 SP	ESF 5 GUEDES
3481	SBADCDA	ALINE BARBOSA CRM 245473 SP	ESF 5 GUEDES
3482	EEDOR	ALINE BARBOSA CRM 245473 SP	ESF 5 GUEDES
3483	EECDC	ALINE BARBOSA CRM 245473 SP	ESF 5 GUEDES
3484	LECDC	ALINE BARBOSA CRM 245473 SP	ESF 5 GUEDES

3485	REDAO	ALINE BARBOSA CRM 245473 SP	ESF 5 GUEDES
3486	HADS	ALINE BARBOSA CRM 245473 SP	ESF 5 GUEDES
3487	RADS	ALINE BARBOSA CRM 245473 SP	ESF 5 GUEDES
3488	VRDT	ALINE BARBOSA CRM 245473 SP	ESF 5 GUEDES
3489	LHDCG	ALINE BARBOSA CRM 245473 SP	ESF 5 GUEDES
3490	DHSDS	ALINE BARBOSA CRM 245473 SP	ESF 5 GUEDES
3491	RRV	ALINE BARBOSA CRM 245473 SP	ESF 5 GUEDES
3492	PABM	ALINE BARBOSA CRM 245473 SP	ESF 5 GUEDES
3493	EBAP	ALINE BARBOSA CRM 245473 SP	ESF 5 GUEDES
3494	SMBDS	ALINE BARBOSA CRM 245473 SP	ESF 5 GUEDES
3495	HTDS	ALINE BARBOSA CRM 245473 SP	ESF 5 GUEDES
3496	MTDS	ALINE BARBOSA CRM 245473 SP	ESF 5 GUEDES
3497	GPDS	ALINE BARBOSA CRM 245473 SP	ESF 5 GUEDES
3498	SSBDO	ALINE BARBOSA CRM 245473 SP	ESF 5 GUEDES
3499	HSBDO	ALINE BARBOSA CRM 245473 SP	ESF 5 GUEDES
3500	ADSB	GIULIANA BARBOSA COCUROCI CRM 160268	ESF 5 GUEDES
3501	SDJDP	GIULIANA BARBOSA COCUROCI CRM 160268	ESF 5 GUEDES
3502	LCDCD	GIULIANA BARBOSA COCUROCI CRM 160268	ESF 5 GUEDES
3503	DRDS	GIULIANA BARBOSA COCUROCI CRM 160268	ESF 5 GUEDES
3504	MCSDS	GIULIANA BARBOSA COCUROCI CRM 160268	ESF 5 GUEDES
3505	CAC	GIULIANA BARBOSA COCUROCI CRM 160268	ESF 5 GUEDES
3506	AJDOG	GIULIANA BARBOSA COCUROCI CRM 160268	ESF 5 GUEDES
3507	ABDSM	GIULIANA BARBOSA COCUROCI CRM 160268	ESF 5 GUEDES
3508	MVRDS	GIULIANA BARBOSA COCUROCI CRM 160268	ESF 5 GUEDES
3509	AFDSM	GIULIANA BARBOSA COCUROCI CRM 160268	ESF 5 GUEDES
3510	KDAPDR	GIULIANA BARBOSA COCUROCI CRM 160268	ESF 5 GUEDES
3511	FLR	GIULIANA BARBOSA COCUROCI CRM 160268	ESF 5 GUEDES
3512	SDSL	GIULIANA BARBOSA COCUROCI CRM 160268	ESF 5 GUEDES
3513	LFCDC	GIULIANA BARBOSA COCUROCI CRM 160268	ESF 5 GUEDES
3514	ACDOS	GIULIANA BARBOSA COCUROCI CRM 160268	ESF 5 GUEDES
3515	AAC	GIULIANA BARBOSA COCUROCI CRM 160268	ESF 5 GUEDES
3516	BRV	GIULIANA BARBOSA COCUROCI CRM 160268	ESF 5 GUEDES
3517	LRCV	GIULIANA BARBOSA COCUROCI CRM 160268	ESF 5 GUEDES

3518	LMDP	GIULIANA BARBOSA COCUROCI CRM 160268	ESF 5 GUEDES
3519	JDP	GIULIANA BARBOSA COCUROCI CRM 160268	ESF 5 GUEDES
3520	DGFDM	GIULIANA BARBOSA COCUROCI CRM 160268	ESF 5 GUEDES
3521	JLDPM	GIULIANA BARBOSA COCUROCI CRM 160268	ESF 5 GUEDES
3522	BADSP	GIULIANA BARBOSA COCUROCI CRM 160268	ESF 5 GUEDES
3523	IADT	GIULIANA BARBOSA COCUROCI CRM 160268	ESF 5 GUEDES
3524	RDCRQ	GIULIANA BARBOSA COCUROCI CRM 160268	ESF 5 GUEDES
3525	MADS	GIULIANA BARBOSA COCUROCI CRM 160268	ESF 5 GUEDES
3526	MEDCP	GIULIANA BARBOSA COCUROCI CRM 160268	ESF 5 GUEDES
3527	RFDS	GIULIANA BARBOSA COCUROCI CRM 160268	ESF 5 GUEDES
3528	MCDMF	GIULIANA BARBOSA COCUROCI CRM 160268	ESF 5 GUEDES
3529	AFDSM	GIULIANA BARBOSA COCUROCI CRM 160268	ESF 5 GUEDES
3530	MIMDS	GIULIANA BARBOSA COCUROCI CRM 160268	ESF 5 GUEDES
3531	GRDS	GIULIANA BARBOSA COCUROCI CRM 160268	ESF 5 GUEDES
3532	MCFPS	GIULIANA BARBOSA COCUROCI CRM 160268	ESF 5 GUEDES
3533	ADSB	GIULIANA BARBOSA COCUROCI CRM 160268	ESF 5 GUEDES
3534	LMDMO	GIULIANA BARBOSA COCUROCI CRM 160268	ESF 5 GUEDES
3535	REDT	GIULIANA BARBOSA COCUROCI CRM 160268	ESF 5 GUEDES
3536	DFDSS	GIULIANA BARBOSA COCUROCI CRM 160268	ESF 5 GUEDES
3537	GPDP	GIULIANA BARBOSA COCUROCI CRM 160268	ESF 5 GUEDES
3538	KFNDS	GIULIANA BARBOSA COCUROCI CRM 160268	ESF 5 GUEDES
3539	TMM	GIULIANA BARBOSA COCUROCI CRM 160268	ESF 5 GUEDES
3540	AEWC	GIULIANA BARBOSA COCUROCI CRM 160268	ESF 5 GUEDES
3541	ESDF	GIULIANA BARBOSA COCUROCI CRM 160268	ESF 5 GUEDES
3542	SMMDS	GIULIANA BARBOSA COCUROCI CRM 160268	ESF 5 GUEDES
3543	LMDP	GIULIANA BARBOSA COCUROCI CRM 160269	ESF 5 GUEDES
3544	DADG	ALAN EIDI HANDA CRM 199289	ESF 6 FLOR DO VALE

3545	MADALC	ALAN EIDI HANDA CRM 199289	ESF 6 FLOR DO VALE
3546	SFMDS	ALAN EIDI HANDA CRM 199289	ESF 6 FLOR DO VALE
3547	JLC	ALAN EIDI HANDA CRM 199289	ESF 6 FLOR DO VALE
3548	MJTDC	ALAN EIDI HANDA CRM 199289	ESF 6 FLOR DO VALE
3549	JTS	ALAN EIDI HANDA CRM 199289	ESF 6 FLOR DO VALE
3550	BSS	ALAN EIDI HANDA CRM 199289	ESF 6 FLOR DO VALE
3551	ADJ	ALAN EIDI HANDA CRM 199289	ESF 6 FLOR DO VALE
3552	CLDS	ALAN EIDI HANDA CRM 199289	ESF 6 FLOR DO VALE
3553	KCDSA	ALAN EIDI HANDA CRM 199289	ESF 6 FLOR DO VALE
3554	MEM	ALAN EIDI HANDA CRM 199289	ESF 6 FLOR DO VALE
3555	AFDFJ	ALAN EIDI HANDA CRM 199289	ESF 6 FLOR DO VALE
3556	CCP	ALAN EIDI HANDA CRM 199289	ESF 6 FLOR DO VALE
3557	MCR	ALAN EIDI HANDA CRM 199289	ESF 6 FLOR DO VALE
3558	JOC	ALAN EIDI HANDA CRM 199289	ESF 6 FLOR DO VALE
3559	MVDMC	ALAN EIDI HANDA CRM 199289	ESF 6 FLOR DO VALE
3560	NNVR	ALAN EIDI HANDA CRM 199289	ESF 6 FLOR DO VALE
3561	AFR	ALAN EIDI HANDA CRM 199289	ESF 6 FLOR DO VALE
3562	RP	ALAN EIDI HANDA CRM 199289	ESF 6 FLOR DO VALE
3563	IDS	ALAN EIDI HANDA CRM 199289	ESF 6 FLOR DO VALE
3564	BODC	ALAN EIDI HANDA CRM 199289	ESF 6 FLOR DO VALE
3565	FR	ALAN EIDI HANDA CRM 199289	ESF 6 FLOR DO VALE
3566	SFR	ALAN EIDI HANDA CRM 199289	ESF 6 FLOR DO VALE
3567	MPRO	ALAN EIDI HANDA CRM 199289	ESF 6 FLOR DO VALE
3568	DDR	ALAN EIDI HANDA CRM 199289	ESF 6 FLOR DO VALE
3569	CDPS	ALAN EIDI HANDA CRM 199289	ESF 6 FLOR DO VALE
3570	CDSF	ALAN EIDI HANDA CRM 199289	ESF 6 FLOR DO VALE
3571	SCPDS	ALAN EIDI HANDA CRM 199289	ESF 6 FLOR DO VALE

3572	RDSS	ALAN EIDI HANDA CRM 199289	ESF 6 FLOR DO VALE
3573	MEDCG	ALAN EIDI HANDA CRM 199289	ESF 6 FLOR DO VALE
3574	DCLP	ALAN EIDI HANDA CRM 199289	ESF 6 FLOR DO VALE
3575	DCBDCS	ALAN EIDI HANDA CRM 199289	ESF 6 FLOR DO VALE
3576	ARMGV	ALAN EIDI HANDA CRM 199289	ESF 6 FLOR DO VALE
3577	SFMDS	ALAN EIDI HANDA CRM 199289	ESF 6 FLOR DO VALE
3578	RDSS	ALAN EIDI HANDA CRM 199289	ESF 6 FLOR DO VALE
3579	NDLDDS	ALAN EIDI HANDA CRM 199289	ESF 6 FLOR DO VALE
3580	RDS	ALAN EIDI HANDA CRM 199289	ESF 6 FLOR DO VALE
3581	HDAB	ALAN EIDI HANDA CRM 199289	ESF 6 FLOR DO VALE
3582	BIFC	ALAN EIDI HANDA CRM 199289	ESF 6 FLOR DO VALE
3583	TFADS	ALAN EIDI HANDA CRM 199289	ESF 6 FLOR DO VALE
3584	MADS	ALAN EIDI HANDA CRM 199289	ESF 6 FLOR DO VALE
3585	LBCDJ	ALAN EIDI HANDA CRM 199289	ESF 6 FLOR DO VALE
3586	KFCM	ALAN EIDI HANDA CRM 199289	ESF 6 FLOR DO VALE
3587	CDCAR	ALAN EIDI HANDA CRM 199289	ESF 6 FLOR DO VALE
3588	JAA	ALAN EIDI HANDA CRM 199289	ESF 6 FLOR DO VALE
3589	ACN	ALAN EIDI HANDA CRM 199289	ESF 6 FLOR DO VALE
3590	ALMF	ALAN EIDI HANDA CRM 199289	ESF 6 FLOR DO VALE
3591	MCD	ALAN EIDI HANDA CRM 199289	ESF 6 FLOR DO VALE
3592	MCV	ALAN EIDI HANDA CRM 199289	ESF 6 FLOR DO VALE
3593	FSS	ALAN EIDI HANDA CRM 199289	ESF 6 FLOR DO VALE
3594	LGF	ALAN EIDI HANDA CRM 199289	ESF 6 FLOR DO VALE
3595	ERDS	ALAN EIDI HANDA CRM 199289	ESF 6 FLOR DO VALE
3596	DA	ALAN EIDI HANDA CRM 199289	ESF 6 FLOR DO VALE
3597	SRGFT	ALAN EIDI HANDA CRM 199289	ESF 6 FLOR DO VALE
3598	NC	ALAN EIDI HANDA CRM 199289	ESF 6 FLOR DO VALE

3599	RAB	ALAN EIDI HANDA CRM 199289	ESF 6 FLOR DO VALE
3600	CCDS	ALAN EIDI HANDA CRM 199289	ESF 6 FLOR DO VALE
3601	NADCI	ALAN EIDI HANDA CRM 199289	ESF 6 FLOR DO VALE
3602	LCF	ALAN EIDI HANDA CRM 199289	ESF 6 FLOR DO VALE
3603	MAI	ALAN EIDI HANDA CRM 199289	ESF 6 FLOR DO VALE
3604	BCDA	ALAN EIDI HANDA CRM 199289	ESF 6 FLOR DO VALE
3605	DDSO	ALAN EIDI HANDA CRM 199289	ESF 6 FLOR DO VALE
3606	JMDS	ALAN EIDI HANDA CRM 199289	ESF 6 FLOR DO VALE
3607	GD	ALAN EIDI HANDA CRM 199289	ESF 6 FLOR DO VALE
3608	RPMDS	ALAN EIDI HANDA CRM 199289	ESF 6 FLOR DO VALE
3609	LAPDS	ALAN EIDI HANDA CRM 199289	ESF 6 FLOR DO VALE
3610	MCDC	ALAN EIDI HANDA CRM 199289	ESF 6 FLOR DO VALE
3611	SMPDP	ALAN EIDI HANDA CRM 199289	ESF 6 FLOR DO VALE
3612	MRDTLDS	ALAN EIDI HANDA CRM 199289	ESF 6 FLOR DO VALE
3613	VDP	ALAN EIDI HANDA CRM 199289	ESF 6 FLOR DO VALE
3614	ULF	ALAN EIDI HANDA CRM 199289	ESF 6 FLOR DO VALE
3615	AS	ALAN EIDI HANDA CRM 199289	ESF 6 FLOR DO VALE
3616	ICB	ALAN EIDI HANDA CRM 199289	ESF 6 FLOR DO VALE
3617	APW	ALAN EIDI HANDA CRM 199289	ESF 6 FLOR DO VALE
3618	JMP	ALAN EIDI HANDA CRM 199289	ESF 6 FLOR DO VALE
3619	IDSSB	ALAN EIDI HANDA CRM 199289	ESF 6 FLOR DO VALE
3620	AMLDS	ALAN EIDI HANDA CRM 199289	ESF 6 FLOR DO VALE
3621	RCDOF	ALAN EIDI HANDA CRM 199289	ESF 6 FLOR DO VALE
3622	GRF	ALAN EIDI HANDA CRM 199289	ESF 6 FLOR DO VALE
3623	ERPDS	ALAN EIDI HANDA CRM 199289	ESF 6 FLOR DO VALE
3624	RAPP	ALAN EIDI HANDA CRM 199289	ESF 6 FLOR DO VALE
3625	BADCS	ALAN EIDI HANDA CRM 199289	ESF 6 FLOR DO VALE

3626	PJDD	ALAN EIDI HANDA CRM 199289	ESF 6 FLOR DO VALE
3627	JPDM	ALAN EIDI HANDA CRM 199289	ESF 6 FLOR DO VALE
3628	MDJDSF	ALAN EIDI HANDA CRM 199289	ESF 6 FLOR DO VALE
3629	MDJDSF	ALAN EIDI HANDA CRM 199289	ESF 6 FLOR DO VALE
3630	VADSM	ALAN EIDI HANDA CRM 199289	ESF 6 FLOR DO VALE
3631	LGF	ALAN EIDI HANDA CRM 199289	ESF 6 FLOR DO VALE
3632	TODM	ALAN EIDI HANDA CRM 199289	ESF 6 FLOR DO VALE
3633	RCFS	ALAN EIDI HANDA CRM 199289	ESF 6 FLOR DO VALE
3634	LSR	ALAN EIDI HANDA CRM 199289	ESF 6 FLOR DO VALE
3635	MDPSP	ALAN EIDI HANDA CRM 199289	ESF 6 FLOR DO VALE
3636	MDC	ALAN EIDI HANDA CRM 199289	ESF 6 FLOR DO VALE
3637	EGCDJ	ALAN EIDI HANDA CRM 199289	ESF 6 FLOR DO VALE
3638	SDC	ALAN EIDI HANDA CRM 199289	ESF 6 FLOR DO VALE
3639	LMC	ALAN EIDI HANDA CRM 199289	ESF 6 FLOR DO VALE
3640	DMDLMR	ALAN EIDI HANDA CRM 199289	ESF 6 FLOR DO VALE
3641	MBMDS	ALAN EIDI HANDA CRM 199289	ESF 6 FLOR DO VALE
3642	LHPDP	ALAN EIDI HANDA CRM 199289	ESF 6 FLOR DO VALE
3643	VLDMR	ALAN EIDI HANDA CRM 199289	ESF 6 FLOR DO VALE
3644	MMDC	ALAN EIDI HANDA CRM 199289	ESF 6 FLOR DO VALE
3645	PDDF	ALAN EIDI HANDA CRM 199289	ESF 6 FLOR DO VALE
3646	LFDSM	ALAN EIDI HANDA CRM 199289	ESF 6 FLOR DO VALE
3647	FDC	ALAN EIDI HANDA CRM 199289	ESF 6 FLOR DO VALE
3648	NPG	ALAN EIDI HANDA CRM 199289	ESF 6 FLOR DO VALE
3649	MDJDSF	ALAN EIDI HANDA CRM 199289	ESF 6 FLOR DO VALE
3650	JSRB	ALAN EIDI HANDA CRM 199289	ESF 6 FLOR DO VALE
3651	PDF	ALAN EIDI HANDA CRM 199289	ESF 6 FLOR DO VALE
3652	TMDS	ALAN EIDI HANDA CRM 199289	ESF 6 FLOR DO VALE

3653	APG	ALAN EIDI HANDA CRM 199289	ESF 6 FLOR DO VALE
3654	JAC	ALAN EIDI HANDA CRM 199289	ESF 6 FLOR DO VALE
3655	CEDL	ALAN EIDI HANDA CRM 199289	ESF 6 FLOR DO VALE
3656	CRDCS	ALAN EIDI HANDA CRM 199289	ESF 6 FLOR DO VALE
3657	MIDF	ALAN EIDI HANDA CRM 199289	ESF 6 FLOR DO VALE
3658	SKRDSS	ALAN EIDI HANDA CRM 199289	ESF 6 FLOR DO VALE
3659	AML	ALAN EIDI HANDA CRM 199289	ESF 6 FLOR DO VALE
3660	NAC	ALAN EIDI HANDA CRM 199289	ESF 6 FLOR DO VALE
3661	FJRS	ALAN EIDI HANDA CRM 199289	ESF 6 FLOR DO VALE
3662	CRS	ALAN EIDI HANDA CRM 199289	ESF 6 FLOR DO VALE
3663	FGR	ALAN EIDI HANDA CRM 199289	ESF 6 FLOR DO VALE
3664	YDSR	ALAN EIDI HANDA CRM 199289	ESF 6 FLOR DO VALE
3665	GRF	ALAN EIDI HANDA CRM 199289	ESF 6 FLOR DO VALE
3666	ARDS	ALAN EIDI HANDA CRM 199289	ESF 6 FLOR DO VALE
3667	ADLMDO	ALAN EIDI HANDA CRM 199289	ESF 6 FLOR DO VALE
3668	ACFA	ALAN EIDI HANDA CRM 199289	ESF 6 FLOR DO VALE
3669	RCDOF	ALAN EIDI HANDA CRM 199289	ESF 6 FLOR DO VALE
3670	MLM	ALAN EIDI HANDA CRM 199289	ESF 6 FLOR DO VALE
3671	MDPSP	ALAN EIDI HANDA CRM 199289	ESF 6 FLOR DO VALE
3672	JDSB	ALAN EIDI HANDA CRM 199289	ESF 6 FLOR DO VALE
3673	MMDS	ALAN EIDI HANDA CRM 199289	ESF 6 FLOR DO VALE
3674	JSM	ALAN EIDI HANDA CRM 199289	ESF 6 FLOR DO VALE
3675	ABM	ALAN EIDI HANDA CRM 199289	ESF 6 FLOR DO VALE
3676	RVBDB	ALAN EIDI HANDA CRM 199289	ESF 6 FLOR DO VALE
3677	JPR	ALAN EIDI HANDA CRM 199289	ESF 6 FLOR DO VALE
3678	JPDM	ALAN EIDI HANDA CRM 199289	ESF 6 FLOR DO VALE
3679	APPSS	ALAN EIDI HANDA CRM 199289	ESF 6 FLOR DO VALE

3680	MRDS	ALAN EIDI HANDA CRM 199289	ESF 6 FLOR DO VALE
3681	MPDC	ALAN EIDI HANDA CRM 199289	ESF 6 FLOR DO VALE
3682	MDFS	ALAN EIDI HANDA CRM 199289	ESF 6 FLOR DO VALE
3683	STDO	ALAN EIDI HANDA CRM 199289	ESF 6 FLOR DO VALE
3684	MRDS	ALAN EIDI HANDA CRM 199289	ESF 6 FLOR DO VALE
3685	LMA	ALAN EIDI HANDA CRM 199289	ESF 6 FLOR DO VALE
3686	ICGA	ALAN EIDI HANDA CRM 199289	ESF 6 FLOR DO VALE
3687	TMDS	ALAN EIDI HANDA CRM 199289	ESF 6 FLOR DO VALE
3688	MMDC	ALAN EIDI HANDA CRM 199289	ESF 6 FLOR DO VALE
3689	LMS	ALAN EIDI HANDA CRM 199289	ESF 6 FLOR DO VALE
3690	DR	ALAN EIDI HANDA CRM 199289	ESF 6 FLOR DO VALE
3691	LAC	ALAN EIDI HANDA CRM 199289	ESF 6 FLOR DO VALE
3692	YBDM	ALAN EIDI HANDA CRM 199289	ESF 6 FLOR DO VALE
3693	LGBDM	ALAN EIDI HANDA CRM 199289	ESF 6 FLOR DO VALE
3694	LPCM	ALAN EIDI HANDA CRM 199289	ESF 6 FLOR DO VALE
3695	MFS	ALAN EIDI HANDA CRM 199289	ESF 6 FLOR DO VALE
3696	AA	ALAN EIDI HANDA CRM 199289	ESF 6 FLOR DO VALE
3697	ABA	ALAN EIDI HANDA CRM 199289	ESF 6 FLOR DO VALE
3698	NDFCDJ	ALAN EIDI HANDA CRM 199289	ESF 6 FLOR DO VALE
3699	TMC	ALAN EIDI HANDA CRM 199289	ESF 6 FLOR DO VALE
3700	ICDCCM	ALAN EIDI HANDA CRM 199289	ESF 6 FLOR DO VALE
3701	GDCCM	ALAN EIDI HANDA CRM 199289	ESF 6 FLOR DO VALE
3702	MMDSC	ALAN EIDI HANDA CRM 199289	ESF 6 FLOR DO VALE
3703	ALLA	ALAN EIDI HANDA CRM 199289	ESF 6 FLOR DO VALE
3704	VAMDC	ALAN EIDI HANDA CRM 199289	ESF 6 FLOR DO VALE
3705	ABLA	ALAN EIDI HANDA CRM 199289	ESF 6 FLOR DO VALE
3706	CCDS	ALAN EIDI HANDA CRM 199289	ESF 6 FLOR DO VALE

3707	ABA	ALAN EIDI HANDA CRM 199289	ESF 6 FLOR DO VALE
3708	MGTADS	ALAN EIDI HANDA CRM 199289	ESF 6 FLOR DO VALE
3709	JDSBF	ALAN EIDI HANDA CRM 199289	ESF 6 FLOR DO VALE
3710	TMM	ALAN EIDI HANDA CRM 199289	ESF 6 FLOR DO VALE
3711	ALFC	ALAN EIDI HANDA CRM 199289	ESF 6 FLOR DO VALE
3712	RASDC	ALAN EIDI HANDA CRM 199289	ESF 6 FLOR DO VALE
3713	YVLDS	ALAN EIDI HANDA CRM 199289	ESF 6 FLOR DO VALE
3714	DBS	ALAN EIDI HANDA CRM 199289	ESF 6 FLOR DO VALE
3715	JMCDSE	ALAN EIDI HANDA CRM 199289	ESF 6 FLOR DO VALE
3716	ADLB	ALAN EIDI HANDA CRM 199289	ESF 6 FLOR DO VALE
3717	DFFM	ALAN EIDI HANDA CRM 199289	ESF 6 FLOR DO VALE
3718	GBL	ALAN EIDI HANDA CRM 199289	ESF 6 FLOR DO VALE
3719	APPSS	ALAN EIDI HANDA CRM 199289	ESF 6 FLOR DO VALE
3720	GMDPCA	ALAN EIDI HANDA CRM 199289	ESF 6 FLOR DO VALE
3721	LSR	ALAN EIDI HANDA CRM 199289	ESF 6 FLOR DO VALE
3722	MM	ALAN EIDI HANDA CRM 199289	ESF 6 FLOR DO VALE
3723	MFADM	ALAN EIDI HANDA CRM 199289	ESF 6 FLOR DO VALE
3724	MCDC	ALAN EIDI HANDA CRM 199289	ESF 6 FLOR DO VALE
3725	IFDS	ALAN EIDI HANDA CRM 199289	ESF 6 FLOR DO VALE
3726	EDFDS	ALAN EIDI HANDA CRM 199289	ESF 6 FLOR DO VALE
3727	DADR	ALAN EIDI HANDA CRM 199289	ESF 6 FLOR DO VALE
3728	CDS	ALAN EIDI HANDA CRM 199289	ESF 6 FLOR DO VALE
3729	JDFRB	ALAN EIDI HANDA CRM 199289	ESF 6 FLOR DO VALE
3730	ICB	ALAN EIDI HANDA CRM 199289	ESF 6 FLOR DO VALE
3731	PDPA	ALAN EIDI HANDA CRM 199289	ESF 6 FLOR DO VALE
3732	VBD	ALAN EIDI HANDA CRM 199289	ESF 6 FLOR DO VALE
3733	JDJ	ALAN EIDI HANDA CRM 199289	ESF 6 FLOR DO VALE

3734	SRMDS	ALAN EIDI HANDA CRM 199289	ESF 6 FLOR DO VALE
3735	CRDSADL	ALAN EIDI HANDA CRM 199289	ESF 6 FLOR DO VALE
3736	WD	ALAN EIDI HANDA CRM 199289	ESF 6 FLOR DO VALE
3737	FCDJ	ALAN EIDI HANDA CRM 199289	ESF 6 FLOR DO VALE
3738	JMAG	ALAN EIDI HANDA CRM 199289	ESF 6 FLOR DO VALE
3739	JKAS	ALAN EIDI HANDA CRM 199289	ESF 6 FLOR DO VALE
3740	MISX	ALAN EIDI HANDA CRM 199289	ESF 6 FLOR DO VALE
3741	FGDS	ALAN EIDI HANDA CRM 199289	ESF 6 FLOR DO VALE
3742	GPDSB	ALAN EIDI HANDA CRM 199289	ESF 6 FLOR DO VALE
3743	AMSS	ALAN EIDI HANDA CRM 199289	ESF 6 FLOR DO VALE
3744	MRDS	ALAN EIDI HANDA CRM 199289	ESF 6 FLOR DO VALE
3745	GBDP	ALAN EIDI HANDA CRM 199289	ESF 6 FLOR DO VALE
3746	ABRS	ALAN EIDI HANDA CRM 199289	ESF 6 FLOR DO VALE
3747	TMP	ALAN EIDI HANDA CRM 199289	ESF 6 FLOR DO VALE
3748	LPM	ALAN EIDI HANDA CRM 199289	ESF 6 FLOR DO VALE
3749	LADRS	ALAN EIDI HANDA CRM 199289	ESF 6 FLOR DO VALE
3750	MCDRG	ALAN EIDI HANDA CRM 199289	ESF 6 FLOR DO VALE
3751	NRDJ	ALAN EIDI HANDA CRM 199289	ESF 6 FLOR DO VALE
3752	AAWF	ALAN EIDI HANDA CRM 199289	ESF 6 FLOR DO VALE
3753	PMDS	ALAN EIDI HANDA CRM 199289	ESF 6 FLOR DO VALE
3754	TGADJ	ALAN EIDI HANDA CRM 199289	ESF 6 FLOR DO VALE
3755	RDLD	ALAN EIDI HANDA CRM 199289	ESF 6 FLOR DO VALE
3756	LYDOC	ALAN EIDI HANDA CRM 199289	ESF 6 FLOR DO VALE
3757	MIMS	ALAN EIDI HANDA CRM 199289	ESF 6 FLOR DO VALE
3758	GEMS	ALAN EIDI HANDA CRM 199289	ESF 6 FLOR DO VALE
3759	TMDS	ALAN EIDI HANDA CRM 199289	ESF 6 FLOR DO VALE
3760	MSDS	ALAN EIDI HANDA CRM 199289	ESF 6 FLOR DO VALE

3761	VRG	ALAN EIDI HANDA CRM 199289	ESF 6 FLOR DO VALE
3762	CAC	ALAN EIDI HANDA CRM 199289	ESF 6 FLOR DO VALE
3763	RVDS	ALAN EIDI HANDA CRM 199289	ESF 6 FLOR DO VALE
3764	SRM	ALAN EIDI HANDA CRM 199289	ESF 6 FLOR DO VALE
3765	CARDS	ALAN EIDI HANDA CRM 199289	ESF 6 FLOR DO VALE
3766	JFDS	ALAN EIDI HANDA CRM 199289	ESF 6 FLOR DO VALE
3767	CB	ALAN EIDI HANDA CRM 199289	ESF 6 FLOR DO VALE
3768	VLFDS	ALAN EIDI HANDA CRM 199289	ESF 6 FLOR DO VALE
3769	FMDL	ALAN EIDI HANDA CRM 199289	ESF 6 FLOR DO VALE
3770	RADSS	ALAN EIDI HANDA CRM 199289	ESF 6 FLOR DO VALE
3771	JADS	ALAN EIDI HANDA CRM 199289	ESF 6 FLOR DO VALE
3772	SDST	ALAN EIDI HANDA CRM 199289	ESF 6 FLOR DO VALE
3773	RMDO	ALAN EIDI HANDA CRM 199289	ESF 6 FLOR DO VALE
3774	MHM	ALAN EIDI HANDA CRM 199289	ESF 6 FLOR DO VALE
3775	ECS	ALAN EIDI HANDA CRM 199289	ESF 6 FLOR DO VALE
3776	LDSDSL	ALAN EIDI HANDA CRM 199289	ESF 6 FLOR DO VALE
3777	MODS	ALAN EIDI HANDA CRM 199289	ESF 6 FLOR DO VALE
3778	RNB	ALAN EIDI HANDA CRM 199289	ESF 6 FLOR DO VALE
3779	IADC	ALAN EIDI HANDA CRM 199289	ESF 6 FLOR DO VALE
3780	SARC	ALAN EIDI HANDA CRM 199289	ESF 6 FLOR DO VALE
3781	IRDS	ALAN EIDI HANDA CRM 199289	ESF 6 FLOR DO VALE
3782	ECS	ALAN EIDI HANDA CRM 199289	ESF 6 FLOR DO VALE
3783	MVDS	ALAN EIDI HANDA CRM 199289	ESF 6 FLOR DO VALE
3784	LLAVDS	ALAN EIDI HANDA CRM 199289	ESF 6 FLOR DO VALE
3785	TMDC	ALAN EIDI HANDA CRM 199289	ESF 6 FLOR DO VALE
3786	ABA	ALAN EIDI HANDA CRM 199289	ESF 6 FLOR DO VALE
3787	LDPS	ALAN EIDI HANDA CRM 199289	ESF 6 FLOR DO VALE

3788	MGD	ALAN EIDI HANDA CRM 199289	ESF 6 FLOR DO VALE
3789	GCI	ALAN EIDI HANDA CRM 199289	ESF 6 FLOR DO VALE
3790	LL	ALAN EIDI HANDA CRM 199289	ESF 6 FLOR DO VALE
3791	MADS	ALAN EIDI HANDA CRM 199289	ESF 6 FLOR DO VALE
3792	FAM	ALAN EIDI HANDA CRM 199289	ESF 6 FLOR DO VALE
3793	MOF	ALAN EIDI HANDA CRM 199289	ESF 6 FLOR DO VALE
3794	HGDOR	ALAN EIDI HANDA CRM 199289	ESF 6 FLOR DO VALE
3795	ECDS	ALAN EIDI HANDA CRM 199289	ESF 6 FLOR DO VALE
3796	ECDS	ALAN EIDI HANDA CRM 199289	ESF 6 FLOR DO VALE
3797	AMDPS	ALAN EIDI HANDA CRM 199289	ESF 6 FLOR DO VALE
3798	ADAB	ALAN EIDI HANDA CRM 199289	ESF 6 FLOR DO VALE
3799	FCDC	ALAN EIDI HANDA CRM 199289	ESF 6 FLOR DO VALE
3800	LSC	ALAN EIDI HANDA CRM 199289	ESF 6 FLOR DO VALE
3801	FADV	ALAN EIDI HANDA CRM 199289	ESF 6 FLOR DO VALE
3802	LARDT	ALAN EIDI HANDA CRM 199289	ESF 6 FLOR DO VALE
3803	CHADS	ALAN EIDI HANDA CRM 199289	ESF 6 FLOR DO VALE
3804	NMDL	ALAN EIDI HANDA CRM 199289	ESF 6 FLOR DO VALE
3805	RCDSS	ALAN EIDI HANDA CRM 199289	ESF 6 FLOR DO VALE
3806	DC	ALAN EIDI HANDA CRM 199289	ESF 6 FLOR DO VALE
3807	MB	ALAN EIDI HANDA CRM 199289	ESF 6 FLOR DO VALE
3808	MARG	ALAN EIDI HANDA CRM 199289	ESF 6 FLOR DO VALE
3809	MDGDSB	ALAN EIDI HANDA CRM 199289	ESF 6 FLOR DO VALE
3810	JADO	ALAN EIDI HANDA CRM 199289	ESF 6 FLOR DO VALE
3811	DLDA	ALAN EIDI HANDA CRM 199289	ESF 6 FLOR DO VALE
3812	PDP	ALAN EIDI HANDA CRM 199289	ESF 6 FLOR DO VALE
3813	GDS	ALAN EIDI HANDA CRM 199289	ESF 6 FLOR DO VALE
3814	JPFPDC	ALAN EIDI HANDA CRM 199289	ESF 6 FLOR DO VALE

3815	PDM	ALAN EIDI HANDA CRM 199289	ESF 6 FLOR DO VALE
3816	ACF	ALAN EIDI HANDA CRM 199289	ESF 6 FLOR DO VALE
3817	VODC	ALAN EIDI HANDA CRM 199289	ESF 6 FLOR DO VALE
3818	MAW	ALAN EIDI HANDA CRM 199289	ESF 6 FLOR DO VALE
3819	MIC	ALAN EIDI HANDA CRM 199289	ESF 6 FLOR DO VALE
3820	JCG	ALAN EIDI HANDA CRM 199289	ESF 6 FLOR DO VALE
3821	BADB	ALAN EIDI HANDA CRM 199289	ESF 6 FLOR DO VALE
3822	LRBC	ALAN EIDI HANDA CRM 199289	ESF 6 FLOR DO VALE
3823	ARC	ALAN EIDI HANDA CRM 199289	ESF 6 FLOR DO VALE
3824	MADSR	ALAN EIDI HANDA CRM 199289	ESF 6 FLOR DO VALE
3825	SFDR	ALAN EIDI HANDA CRM 199289	ESF 6 FLOR DO VALE
3826	TANS	ALAN EIDI HANDA CRM 199289	ESF 6 FLOR DO VALE
3827	MBDS	ALAN EIDI HANDA CRM 199289	ESF 6 FLOR DO VALE
3828	JDR	ALAN EIDI HANDA CRM 199289	ESF 6 FLOR DO VALE
3829	IAR	ALAN EIDI HANDA CRM 199289	ESF 6 FLOR DO VALE
3830	CDPS	ALAN EIDI HANDA CRM 199289	ESF 6 FLOR DO VALE
3831	DACC	ALAN EIDI HANDA CRM 199289	ESF 6 FLOR DO VALE
3832	MDLDC	ALAN EIDI HANDA CRM 199289	ESF 6 FLOR DO VALE
3833	GVC	ALAN EIDI HANDA CRM 199289	ESF 6 FLOR DO VALE
3834	JJJ	ALAN EIDI HANDA CRM 199289	ESF 6 FLOR DO VALE
3835	GAJC	ALAN EIDI HANDA CRM 199289	ESF 6 FLOR DO VALE
3836	MLLR	ALAN EIDI HANDA CRM 199289	ESF 6 FLOR DO VALE
3837	IJDAO	ALAN EIDI HANDA CRM 199289	ESF 6 FLOR DO VALE
3838	LRBC	ALAN EIDI HANDA CRM 199289	ESF 6 FLOR DO VALE
3839	TEMA	ALAN EIDI HANDA CRM 199289	ESF 6 FLOR DO VALE
3840	MCBDJ	ALAN EIDI HANDA CRM 199289	ESF 6 FLOR DO VALE
3841	JDR	ALAN EIDI HANDA CRM 199289	ESF 6 FLOR DO VALE

3842	VJB	ALAN EIDI HANDA CRM 199289	ESF 6 FLOR DO VALE
3843	LBF	ALAN EIDI HANDA CRM 199289	ESF 6 FLOR DO VALE
3844	ICDP	ALAN EIDI HANDA CRM 199289	ESF 6 FLOR DO VALE
3845	JMLOM	ALAN EIDI HANDA CRM 199289	ESF 6 FLOR DO VALE
3846	DLOMM	ALAN EIDI HANDA CRM 199289	ESF 6 FLOR DO VALE
3847	RMM	ALAN EIDI HANDA CRM 199289	ESF 6 FLOR DO VALE
3848	NMGDP	ALAN EIDI HANDA CRM 199289	ESF 6 FLOR DO VALE
3849	GMDOMP	ALAN EIDI HANDA CRM 199289	ESF 6 FLOR DO VALE
3850	JSODN	ALAN EIDI HANDA CRM 199289	ESF 6 FLOR DO VALE
3851	MCDSDF	ALAN EIDI HANDA CRM 199289	ESF 6 FLOR DO VALE
3852	NBJDS	ALAN EIDI HANDA CRM 199289	ESF 6 FLOR DO VALE
3853	AGVDF	ALAN EIDI HANDA CRM 199289	ESF 6 FLOR DO VALE
3854	LMLDS	ALAN EIDI HANDA CRM 199289	ESF 6 FLOR DO VALE
3855	DADO	ALAN EIDI HANDA CRM 199289	ESF 6 FLOR DO VALE
3856	SGLS	ALAN EIDI HANDA CRM 199289	ESF 6 FLOR DO VALE
3857	TGJF	ALAN EIDI HANDA CRM 199289	ESF 6 FLOR DO VALE
3858	AMDP	ALAN EIDI HANDA CRM 199289	ESF 6 FLOR DO VALE
3859	DFDPM	ALAN EIDI HANDA CRM 199289	ESF 6 FLOR DO VALE
3860	TOLDP	ALAN EIDI HANDA CRM 199289	ESF 6 FLOR DO VALE
3861	VBR	ALAN EIDI HANDA CRM 199289	ESF 6 FLOR DO VALE
3862	AMR	ALAN EIDI HANDA CRM 199289	ESF 6 FLOR DO VALE
3863	LGDC	ALAN EIDI HANDA CRM 199289	ESF 6 FLOR DO VALE
3864	JPFPDC	ALAN EIDI HANDA CRM 199289	ESF 6 FLOR DO VALE
3865	CMDS	ALAN EIDI HANDA CRM 199289	ESF 6 FLOR DO VALE
3866	MDSM	ALAN EIDI HANDA CRM 199289	ESF 6 FLOR DO VALE
3867	FMPDC	ALAN EIDI HANDA CRM 199289	ESF 6 FLOR DO VALE
3868	VGPDC	ALAN EIDI HANDA CRM 199289	ESF 6 FLOR DO VALE

3869	EDPDC	ALAN EIDI HANDA CRM 199289	ESF 6 FLOR DO VALE
3870	FMDO	ALAN EIDI HANDA CRM 199289	ESF 6 FLOR DO VALE
3871	KRDR	ALAN EIDI HANDA CRM 199289	ESF 6 FLOR DO VALE
3872	BSC	ALAN EIDI HANDA CRM 199289	ESF 6 FLOR DO VALE
3873	RAPP	ALAN EIDI HANDA CRM 199289	ESF 6 FLOR DO VALE
3874	RDCFP	ALAN EIDI HANDA CRM 199289	ESF 6 FLOR DO VALE
3875	RDCAL	ALAN EIDI HANDA CRM 199289	ESF 6 FLOR DO VALE
3876	MADS	ALAN EIDI HANDA CRM 199289	ESF 6 FLOR DO VALE
3877	MRL	ALAN EIDI HANDA CRM 199289	ESF 6 FLOR DO VALE
3878	VHGL	ALAN EIDI HANDA CRM 199289	ESF 6 FLOR DO VALE
3879	PGSFDS	ALAN EIDI HANDA CRM 199289	ESF 6 FLOR DO VALE
3880	PGSFDS	ALAN EIDI HANDA CRM 199289	ESF 6 FLOR DO VALE
3881	OP	ALAN EIDI HANDA CRM 199289	ESF 6 FLOR DO VALE
3882	AMFDSP	ALAN EIDI HANDA CRM 199289	ESF 6 FLOR DO VALE
3883	GADS	ALAN EIDI HANDA CRM 199289	ESF 6 FLOR DO VALE
3884	JSR	ALAN EIDI HANDA CRM 199289	ESF 6 FLOR DO VALE
3885	CAV	ALAN EIDI HANDA CRM 199289	ESF 6 FLOR DO VALE
3886	BNTDM	ALAN EIDI HANDA CRM 199289	ESF 6 FLOR DO VALE
3887	LEDSM	ALAN EIDI HANDA CRM 199289	ESF 6 FLOR DO VALE
3888	VLFDS	ALAN EIDI HANDA CRM 199289	ESF 6 FLOR DO VALE
3889	TMDC	ALAN EIDI HANDA CRM 199289	ESF 6 FLOR DO VALE
3890	SHDRP	ALAN EIDI HANDA CRM 199289	ESF 6 FLOR DO VALE
3891	SCDO	ALAN EIDI HANDA CRM 199289	ESF 6 FLOR DO VALE
3892	GCMDS	ALAN EIDI HANDA CRM 199289	ESF 6 FLOR DO VALE
3893	SAM	ALAN EIDI HANDA CRM 199289	ESF 6 FLOR DO VALE
3894	LSADC	ALAN EIDI HANDA CRM 199289	ESF 6 FLOR DO VALE
3895	RDS	ALAN EIDI HANDA CRM 199289	ESF 6 FLOR DO VALE

3896	GCI	ALAN EIDI HANDA CRM 199289	ESF 6 FLOR DO VALE
3897	RFM	ALAN EIDI HANDA CRM 199289	ESF 6 FLOR DO VALE
3898	JLDL	ALAN EIDI HANDA CRM 199289	ESF 6 FLOR DO VALE
3899	JDMN	ALAN EIDI HANDA CRM 199289	ESF 6 FLOR DO VALE
3900	BPDS	ALAN EIDI HANDA CRM 199289	ESF 6 FLOR DO VALE
3901	MDLDRN	ALAN EIDI HANDA CRM 199289	ESF 6 FLOR DO VALE
3902	BRM	ALAN EIDI HANDA CRM 199289	ESF 6 FLOR DO VALE
3903	SDRB	ALAN EIDI HANDA CRM 199289	ESF 6 FLOR DO VALE
3904	LRM	ALAN EIDI HANDA CRM 199289	ESF 6 FLOR DO VALE
3905	SMPDP	ALAN EIDI HANDA CRM 199289	ESF 6 FLOR DO VALE
3906	GTR	ALAN EIDI HANDA CRM 199289	ESF 6 FLOR DO VALE
3907	MCS	ALAN EIDI HANDA CRM 199289	ESF 6 FLOR DO VALE
3908	VDF	ALAN EIDI HANDA CRM 199289	ESF 6 FLOR DO VALE
3909	VKMP	ALAN EIDI HANDA CRM 199289	ESF 6 FLOR DO VALE
3910	JVR	ALAN EIDI HANDA CRM 199289	ESF 6 FLOR DO VALE
3911	FDDR	ALAN EIDI HANDA CRM 199289	ESF 6 FLOR DO VALE
3912	LAC	ALAN EIDI HANDA CRM 199289	ESF 6 FLOR DO VALE
3913	MM	ALAN EIDI HANDA CRM 199289	ESF 6 FLOR DO VALE
3914	JDS	ALAN EIDI HANDA CRM 199289	ESF 6 FLOR DO VALE
3915	CEDL	ALAN EIDI HANDA CRM 199289	ESF 6 FLOR DO VALE
3916	GBDS	ALAN EIDI HANDA CRM 199289	ESF 6 FLOR DO VALE
3917	WHADS	ALAN EIDI HANDA CRM 199289	ESF 6 FLOR DO VALE
3918	KAMDS	ALAN EIDI HANDA CRM 199289	ESF 6 FLOR DO VALE
3919	VSADA	ALAN EIDI HANDA CRM 199289	ESF 6 FLOR DO VALE
3920	LCDSA	ALAN EIDI HANDA CRM 199289	ESF 6 FLOR DO VALE
3921	GMDDC	ALAN EIDI HANDA CRM 199289	ESF 6 FLOR DO VALE
3922	MISX	ALAN EIDI HANDA CRM 199289	ESF 6 FLOR DO VALE

3923	MDSA	ALAN EIDI HANDA CRM 199289	ESF 6 FLOR DO VALE
3924	EDC	ALAN EIDI HANDA CRM 199289	ESF 6 FLOR DO VALE
3925	MDSS	ALAN EIDI HANDA CRM 199289	ESF 6 FLOR DO VALE
3926	MMDPD	ALAN EIDI HANDA CRM 199289	ESF 6 FLOR DO VALE
3927	MASA	ALAN EIDI HANDA CRM 199289	ESF 6 FLOR DO VALE
3928	WDSJ	ALAN EIDI HANDA CRM 199289	ESF 6 FLOR DO VALE
3929	JCDS	ALAN EIDI HANDA CRM 199289	ESF 6 FLOR DO VALE
3930	JLD	ALAN EIDI HANDA CRM 199289	ESF 6 FLOR DO VALE
3931	MDDSM	ALAN EIDI HANDA CRM 199289	ESF 6 FLOR DO VALE
3932	ESP	ALAN EIDI HANDA CRM 199289	ESF 6 FLOR DO VALE
3933	MADS	ALAN EIDI HANDA CRM 199289	ESF 6 FLOR DO VALE
3934	SMVDF	ALAN EIDI HANDA CRM 199289	ESF 6 FLOR DO VALE
3935	MADA	ALAN EIDI HANDA CRM 199289	ESF 6 FLOR DO VALE
3936	MEDSR	ALAN EIDI HANDA CRM 199289	ESF 6 FLOR DO VALE
3937	MHDC	ALAN EIDI HANDA CRM 199289	ESF 6 FLOR DO VALE
3938	ICF	ALAN EIDI HANDA CRM 199289	ESF 6 FLOR DO VALE
3939	DADS	ALAN EIDI HANDA CRM 199289	ESF 6 FLOR DO VALE
3940	BGC	ALAN EIDI HANDA CRM 199289	ESF 6 FLOR DO VALE
3941	HDDC	ALAN EIDI HANDA CRM 199289	ESF 6 FLOR DO VALE
3942	BNTDM	ALAN EIDI HANDA CRM 199289	ESF 6 FLOR DO VALE
3943	MJDOPF	ALAN EIDI HANDA CRM 199289	ESF 6 FLOR DO VALE
3944	HDES	ALAN EIDI HANDA CRM 199289	ESF 6 FLOR DO VALE
3945	MHDSP	ALAN EIDI HANDA CRM 199289	ESF 6 FLOR DO VALE
3946	APM	ALAN EIDI HANDA CRM 199289	ESF 6 FLOR DO VALE
3947	MOZAF	ALAN EIDI HANDA CRM 199289	ESF 6 FLOR DO VALE
3948	LAAF	ALAN EIDI HANDA CRM 199289	ESF 6 FLOR DO VALE
3949	DA	ALAN EIDI HANDA CRM 199289	ESF 6 FLOR DO VALE

3950	MGP	ALAN EIDI HANDA CRM 199289	ESF 6 FLOR DO VALE
3951	ZDS	ALAN EIDI HANDA CRM 199289	ESF 6 FLOR DO VALE
3952	ADS	ALAN EIDI HANDA CRM 199289	ESF 6 FLOR DO VALE
3953	JRDAL	ALAN EIDI HANDA CRM 199289	ESF 6 FLOR DO VALE
3954	APG	ALAN EIDI HANDA CRM 199289	ESF 6 FLOR DO VALE
3955	MSDS	ALAN EIDI HANDA CRM 199289	ESF 6 FLOR DO VALE
3956	MRDS	ALAN EIDI HANDA CRM 199289	ESF 6 FLOR DO VALE
3957	MCD	ALAN EIDI HANDA CRM 199289	ESF 6 FLOR DO VALE
3958	ADF	ALAN EIDI HANDA CRM 199289	ESF 6 FLOR DO VALE
3959	AFC	ALAN EIDI HANDA CRM 199289	ESF 6 FLOR DO VALE
3960	LADA	ALAN EIDI HANDA CRM 199289	ESF 6 FLOR DO VALE
3961	JMDS	ALAN EIDI HANDA CRM 199289	ESF 6 FLOR DO VALE
3962	MDFM	ALAN EIDI HANDA CRM 199289	ESF 6 FLOR DO VALE
3963	SMR	ALAN EIDI HANDA CRM 199289	ESF 6 FLOR DO VALE
3964	PDM	ALAN EIDI HANDA CRM 199289	ESF 6 FLOR DO VALE
3965	RADO	ALAN EIDI HANDA CRM 199289	ESF 6 FLOR DO VALE
3966	MIC	ALAN EIDI HANDA CRM 199289	ESF 6 FLOR DO VALE
3967	MCLDS	ALAN EIDI HANDA CRM 199289	ESF 6 FLOR DO VALE
3968	JLDL	ALAN EIDI HANDA CRM 199289	ESF 6 FLOR DO VALE
3969	MDFMDS	ALAN EIDI HANDA CRM 199289	ESF 6 FLOR DO VALE
3970	DDTA	ALAN EIDI HANDA CRM 199289	ESF 6 FLOR DO VALE
3971	SP	ALAN EIDI HANDA CRM 199289	ESF 6 FLOR DO VALE
3972	RDSP	ALAN EIDI HANDA CRM 199289	ESF 6 FLOR DO VALE
3973	PRDPC	ALAN EIDI HANDA CRM 199289	ESF 6 FLOR DO VALE
3974	NMDPF	ALAN EIDI HANDA CRM 199289	ESF 6 FLOR DO VALE
3975	MADS	ALAN EIDI HANDA CRM 199289	ESF 6 FLOR DO VALE
3976	MHDS	ALAN EIDI HANDA CRM 199289	ESF 6 FLOR DO VALE

3977	NRDS	ALAN EIDI HANDA CRM 199289	ESF 6 FLOR DO VALE
3978	LODF	ALAN EIDI HANDA CRM 199289	ESF 6 FLOR DO VALE
3979	PCZ	ALAN EIDI HANDA CRM 199289	ESF 6 FLOR DO VALE
3980	MAS	ALAN EIDI HANDA CRM 199289	ESF 6 FLOR DO VALE
3981	JMP	ALAN EIDI HANDA CRM 199289	ESF 6 FLOR DO VALE
3982	WDS	ALAN EIDI HANDA CRM 199289	ESF 6 FLOR DO VALE
3983	DLCDS	ALAN EIDI HANDA CRM 199289	ESF 6 FLOR DO VALE
3984	IADS	ALAN EIDI HANDA CRM 199289	ESF 6 FLOR DO VALE
3985	IADS	ALAN EIDI HANDA CRM 199289	ESF 6 FLOR DO VALE
3986	LVM	ALAN EIDI HANDA CRM 199289	ESF 6 FLOR DO VALE
3987	JDANT	ALAN EIDI HANDA CRM 199289	ESF 6 FLOR DO VALE
3988	EGSH	ALAN EIDI HANDA CRM 199289	ESF 6 FLOR DO VALE
3989	SLOS	ALAN EIDI HANDA CRM 199289	ESF 6 FLOR DO VALE
3990	LMDS	ALAN EIDI HANDA CRM 199289	ESF 6 FLOR DO VALE
3991	LVM	ALAN EIDI HANDA CRM 199289	ESF 6 FLOR DO VALE
3992	JRDR	ALAN EIDI HANDA CRM 199289	ESF 6 FLOR DO VALE
3993	ACPDC	ALAN EIDI HANDA CRM 199289	ESF 6 FLOR DO VALE
3994	NCM	ALAN EIDI HANDA CRM 199289	ESF 6 FLOR DO VALE
3995	MAC	ALAN EIDI HANDA CRM 199289	ESF 6 FLOR DO VALE
3996	FRRM	ALAN EIDI HANDA CRM 199289	ESF 6 FLOR DO VALE
3997	FDDR	ALAN EIDI HANDA CRM 199289	ESF 6 FLOR DO VALE
3998	AJRDR	ALAN EIDI HANDA CRM 199289	ESF 6 FLOR DO VALE
3999	NGDSDC	ALAN EIDI HANDA CRM 199289	ESF 6 FLOR DO VALE
4000	EGDS	ALAN EIDI HANDA CRM 199289	ESF 6 FLOR DO VALE
4001	GRG	ALAN EIDI HANDA CRM 199289	ESF 6 FLOR DO VALE
4002	SDS	ALAN EIDI HANDA CRM 199289	ESF 6 FLOR DO VALE
4003	CPDS	ALAN EIDI HANDA CRM 199289	ESF 6 FLOR DO VALE

4004	RDS	ALAN EIDI HANDA CRM 199289	ESF 6 FLOR DO VALE
4005	FDPM	ALAN EIDI HANDA CRM 199289	ESF 6 FLOR DO VALE
4006	ECDSDS	ALAN EIDI HANDA CRM 199289	ESF 6 FLOR DO VALE
4007	JMOP	ALAN EIDI HANDA CRM 199289	ESF 6 FLOR DO VALE
4008	ICDF	ALAN EIDI HANDA CRM 199289	ESF 6 FLOR DO VALE
4009	JSCDF	ALAN EIDI HANDA CRM 199289	ESF 6 FLOR DO VALE
4010	JDR	ALAN EIDI HANDA CRM 199289	ESF 6 FLOR DO VALE
4011	ASVDC	ALAN EIDI HANDA CRM 199289	ESF 6 FLOR DO VALE
4012	VADSDM	ALAN EIDI HANDA CRM 199289	ESF 6 FLOR DO VALE
4013	MDLADS	ALAN EIDI HANDA CRM 199289	ESF 6 FLOR DO VALE
4014	VRDM	ALAN EIDI HANDA CRM 199289	ESF 6 FLOR DO VALE
4015	MDJDSF	ALAN EIDI HANDA CRM 199289	ESF 6 FLOR DO VALE
4016	MVN	ALAN EIDI HANDA CRM 199289	ESF 6 FLOR DO VALE
4017	MPMC	ALAN EIDI HANDA CRM 199289	ESF 6 FLOR DO VALE
4018	BADSV	ALAN EIDI HANDA CRM 199289	ESF 6 FLOR DO VALE
4019	JDR	ALAN EIDI HANDA CRM 199289	ESF 6 FLOR DO VALE
4020	JTS	ALAN EIDI HANDA CRM 199289	ESF 6 FLOR DO VALE
4021	YDO	ALAN EIDI HANDA CRM 199289	ESF 6 FLOR DO VALE
4022	SSO	ALAN EIDI HANDA CRM 199289	ESF 6 FLOR DO VALE
4023	RDTR	ALAN EIDI HANDA CRM 199289	ESF 6 FLOR DO VALE
4024	RPMDS	ALAN EIDI HANDA CRM 199289	ESF 6 FLOR DO VALE
4025	ACVP	ALAN EIDI HANDA CRM 199289	ESF 6 FLOR DO VALE
4026	ARDC	ALAN EIDI HANDA CRM 199289	ESF 6 FLOR DO VALE
4027	MLBC	ALAN EIDI HANDA CRM 199289	ESF 6 FLOR DO VALE
4028	DDSD	ALAN EIDI HANDA CRM 199289	ESF 6 FLOR DO VALE
4029	LCB	ALAN EIDI HANDA CRM 199289	ESF 6 FLOR DO VALE
4030	TGDS	ALAN EIDI HANDA CRM 199289	ESF 6 FLOR DO VALE

4031	EAPDS	ALAN EIDI HANDA CRM 199289	ESF 6 FLOR DO VALE
4032	JCC	ALAN EIDI HANDA CRM 199289	ESF 6 FLOR DO VALE
4033	GM	ALAN EIDI HANDA CRM 199289	ESF 6 FLOR DO VALE
4034	JM	ALAN EIDI HANDA CRM 199289	ESF 6 FLOR DO VALE
4035	GPR	ALAN EIDI HANDA CRM 199289	ESF 6 FLOR DO VALE
4036	FADS	ALAN EIDI HANDA CRM 199289	ESF 6 FLOR DO VALE
4037	JEGCB	ALAN EIDI HANDA CRM 199289	ESF 6 FLOR DO VALE
4038	JAA	ALAN EIDI HANDA CRM 199289	ESF 6 FLOR DO VALE
4039	AEPB	ALAN EIDI HANDA CRM 199289	ESF 6 FLOR DO VALE
4040	MOLL	ALAN EIDI HANDA CRM 199289	ESF 6 FLOR DO VALE
4041	CSDO	ALAN EIDI HANDA CRM 199289	ESF 6 FLOR DO VALE
4042	VBSDA	ALAN EIDI HANDA CRM 199289	ESF 6 FLOR DO VALE
4043	TFADS	ALAN EIDI HANDA CRM 199289	ESF 6 FLOR DO VALE
4044	VMDAV	ALAN EIDI HANDA CRM 199289	ESF 6 FLOR DO VALE
4045	PDMVG	ALAN EIDI HANDA CRM 199289	ESF 6 FLOR DO VALE
4046	DRAG	ALAN EIDI HANDA CRM 199289	ESF 6 FLOR DO VALE
4047	LBCDJ	ALAN EIDI HANDA CRM 199289	ESF 6 FLOR DO VALE
4048	ICDF	ALAN EIDI HANDA CRM 199289	ESF 6 FLOR DO VALE
4049	MCV	ALAN EIDI HANDA CRM 199289	ESF 6 FLOR DO VALE
4050	MLDSK	ALAN EIDI HANDA CRM 199289	ESF 6 FLOR DO VALE
4051	MIFL	ALAN EIDI HANDA CRM 199289	ESF 6 FLOR DO VALE
4052	JDMN	ALAN EIDI HANDA CRM 199289	ESF 6 FLOR DO VALE
4053	MSF	ALAN EIDI HANDA CRM 199289	ESF 6 FLOR DO VALE
4054	ACGP	ALAN EIDI HANDA CRM 199289	ESF 6 FLOR DO VALE
4055	MP(PAEU	ALAN EIDI HANDA CRM 199289	ESF 6 FLOR DO VALE
4056	SDSDC	ALAN EIDI HANDA CRM 199289	ESF 6 FLOR DO VALE
4057	CDAC	ALAN EIDI HANDA CRM 199289	ESF 6 FLOR DO VALE

4058	NHDCL	ALAN EIDI HANDA CRM 199289	ESF 6 FLOR DO VALE
4059	ECAM	ALAN EIDI HANDA CRM 199289	ESF 6 FLOR DO VALE
4060	SRDS	ALAN EIDI HANDA CRM 199289	ESF 6 FLOR DO VALE
4061	SFMDS	ALAN EIDI HANDA CRM 199289	ESF 6 FLOR DO VALE
4062	MMDAT	ALAN EIDI HANDA CRM 199289	ESF 6 FLOR DO VALE
4063	MOLL	ALAN EIDI HANDA CRM 199289	ESF 6 FLOR DO VALE
4064	SAADCV	ALAN EIDI HANDA CRM 199289	ESF 6 FLOR DO VALE
4065	MAJ	ALAN EIDI HANDA CRM 199289	ESF 6 FLOR DO VALE
4066	BMPDS	ALAN EIDI HANDA CRM 199289	ESF 6 FLOR DO VALE
4067	EGDS	ALAN EIDI HANDA CRM 199289	ESF 6 FLOR DO VALE
4068	MDGGV	ALAN EIDI HANDA CRM 199289	ESF 6 FLOR DO VALE
4069	GDCM	ALAN EIDI HANDA CRM 199289	ESF 6 FLOR DO VALE
4070	DM	ALAN EIDI HANDA CRM 199289	ESF 6 FLOR DO VALE
4071	RCFS	ALAN EIDI HANDA CRM 199289	ESF 6 FLOR DO VALE
4072	ACN	ALAN EIDI HANDA CRM 199289	ESF 6 FLOR DO VALE
4073	JMGDS	ALAN EIDI HANDA CRM 199289	ESF 6 FLOR DO VALE
4074	CSDCA	ALAN EIDI HANDA CRM 199289	ESF 6 FLOR DO VALE
4075	MBDCTA	ALAN EIDI HANDA CRM 199289	ESF 6 FLOR DO VALE
4076	TGGS	ALAN EIDI HANDA CRM 199289	ESF 6 FLOR DO VALE
4077	PLGL	ALAN EIDI HANDA CRM 199289	ESF 6 FLOR DO VALE
4078	JPDF	ALAN EIDI HANDA CRM 199289	ESF 6 FLOR DO VALE
4079	CHPDF	ALAN EIDI HANDA CRM 199289	ESF 6 FLOR DO VALE
4080	MRL	ALAN EIDI HANDA CRM 199289	ESF 6 FLOR DO VALE
4081	AGPDS	ALAN EIDI HANDA CRM 199289	ESF 6 FLOR DO VALE
4082	TVDS	ALAN EIDI HANDA CRM 199289	ESF 6 FLOR DO VALE
4083	RDSS	ALAN EIDI HANDA CRM 199289	ESF 6 FLOR DO VALE
4084	GMA	ALAN EIDI HANDA CRM 199289	ESF 6 FLOR DO VALE

4085	JVMP	ALAN EIDI HANDA CRM 199289	ESF 6 FLOR DO VALE
4086	AGDC	ALAN EIDI HANDA CRM 199289	ESF 6 FLOR DO VALE
4087	RPMDS	ALAN EIDI HANDA CRM 199289	ESF 6 FLOR DO VALE
4088	DMF	ALAN EIDI HANDA CRM 199289	ESF 6 FLOR DO VALE
4089	LDSF	ALAN EIDI HANDA CRM 199289	ESF 6 FLOR DO VALE
4090	EAV	ALAN EIDI HANDA CRM 199289	ESF 6 FLOR DO VALE
4091	LDFSS	ALAN EIDI HANDA CRM 199289	ESF 6 FLOR DO VALE
4092	EJDS	ALAN EIDI HANDA CRM 199289	ESF 6 FLOR DO VALE
4093	MWL	ALAN EIDI HANDA CRM 199289	ESF 6 FLOR DO VALE
4094	MRE	ALAN EIDI HANDA CRM 199289	ESF 6 FLOR DO VALE
4095	BG	ALAN EIDI HANDA CRM 199289	ESF 6 FLOR DO VALE
4096	NRDST	ALAN EIDI HANDA CRM 199289	ESF 6 FLOR DO VALE
4097	CQLDA	ALAN EIDI HANDA CRM 199289	ESF 6 FLOR DO VALE
4098	BMDA	ALAN EIDI HANDA CRM 199289	ESF 6 FLOR DO VALE
4099	MVB	ALAN EIDI HANDA CRM 199289	ESF 6 FLOR DO VALE
4100	MP	ALAN EIDI HANDA CRM 199289	ESF 6 FLOR DO VALE
4101	ALL	ALAN EIDI HANDA CRM 199289	ESF 6 FLOR DO VALE
4102	MJBC	ALAN EIDI HANDA CRM 199289	ESF 6 FLOR DO VALE
4103	CC	ALAN EIDI HANDA CRM 199289	ESF 6 FLOR DO VALE
4104	JSODN	ALAN EIDI HANDA CRM 199289	ESF 6 FLOR DO VALE
4105	ARDS	JULIANO AUGUSTO DE OLIVEIRA SOUSA CRM 191198	ESF 6 FLOR DO VALE
4106	DA	JULIANO AUGUSTO DE OLIVEIRA SOUSA CRM 191198	ESF 6 FLOR DO VALE
4107	VDSF	JULIANO AUGUSTO DE OLIVEIRA SOUSA CRM 191198	ESF 6 FLOR DO VALE
4108	MRM	JULIANO AUGUSTO DE OLIVEIRA SOUSA CRM 191198	ESF 6 FLOR DO VALE
4109	WGDM	JULIANO AUGUSTO DE OLIVEIRA SOUSA CRM 191198	ESF 6 FLOR DO VALE
4110	CRL	JULIANO AUGUSTO DE OLIVEIRA SOUSA CRM 191198	ESF 6 FLOR DO VALE
4111	JSDS	JULIANO AUGUSTO DE OLIVEIRA SOUSA CRM 191198	ESF 6 FLOR DO VALE

4112	ACVG	JULIANO AUGUSTO DE OLIVEIRA SOUSA CRM 191198	ESF 6 FLOR DO VALE
4113	JADF	JULIANO AUGUSTO DE OLIVEIRA SOUSA CRM 191198	ESF 6 FLOR DO VALE
4114	BADG	JULIANO AUGUSTO DE OLIVEIRA SOUSA CRM 191198	ESF 6 FLOR DO VALE
4115	RRM	JULIANO AUGUSTO DE OLIVEIRA SOUSA CRM 191198	ESF 6 FLOR DO VALE
4116	SMDSO	JULIANO AUGUSTO DE OLIVEIRA SOUSA CRM 191198	ESF 6 FLOR DO VALE
4117	SFMDS	JULIANO AUGUSTO DE OLIVEIRA SOUSA CRM 191198	ESF 6 FLOR DO VALE
4118	MFT	JULIANO AUGUSTO DE OLIVEIRA SOUSA CRM 191198	ESF 6 FLOR DO VALE
4119	LTDS	JULIANO AUGUSTO DE OLIVEIRA SOUSA CRM 191198	ESF 6 FLOR DO VALE
4120	DFDPM	JULIANO AUGUSTO DE OLIVEIRA SOUSA CRM 191198	ESF 6 FLOR DO VALE
4121	MVM	JULIANO AUGUSTO DE OLIVEIRA SOUSA CRM 191198	ESF 6 FLOR DO VALE
4122	PDGA	JULIANO AUGUSTO DE OLIVEIRA SOUSA CRM 191198	ESF 6 FLOR DO VALE
4123	GD	JULIANO AUGUSTO DE OLIVEIRA SOUSA CRM 191198	ESF 6 FLOR DO VALE
4124	MDFMDSG	JULIANO AUGUSTO DE OLIVEIRA SOUSA CRM 191198	ESF 6 FLOR DO VALE
4125	AL	JULIANO AUGUSTO DE OLIVEIRA SOUSA CRM 191198	ESF 6 FLOR DO VALE
4126	DC	JULIANO AUGUSTO DE OLIVEIRA SOUSA CRM 191198	ESF 6 FLOR DO VALE
4127	MEDSO	JULIANO AUGUSTO DE OLIVEIRA SOUSA CRM 191198	ESF 6 FLOR DO VALE
4128	PHCE	JULIANO AUGUSTO DE OLIVEIRA SOUSA CRM 191198	ESF 6 FLOR DO VALE
4129	AMDSSC	JULIANO AUGUSTO DE OLIVEIRA SOUSA CRM 191198	ESF 6 FLOR DO VALE
4130	RDCPDS	JULIANO AUGUSTO DE OLIVEIRA SOUSA CRM 191198	ESF 6 FLOR DO VALE
4131	JK	JULIANO AUGUSTO DE OLIVEIRA SOUSA CRM 191198	ESF 6 FLOR DO VALE
4132	RCDSS	JULIANO AUGUSTO DE OLIVEIRA SOUSA CRM 191198	ESF 6 FLOR DO VALE
4133	LADS	JULIANO AUGUSTO DE OLIVEIRA SOUSA CRM 191198	ESF 6 FLOR DO VALE
4134	SDAC	JULIANO AUGUSTO DE OLIVEIRA SOUSA CRM 191198	ESF 6 FLOR DO VALE
4135	KLDOP	JULIANO AUGUSTO DE OLIVEIRA SOUSA CRM 191198	ESF 6 FLOR DO VALE
4136	SCDO	JULIANO AUGUSTO DE OLIVEIRA SOUSA CRM 191198	ESF 6 FLOR DO VALE
4137	WMDCDDS	JULIANO AUGUSTO DE OLIVEIRA SOUSA CRM 191198	ESF 6 FLOR DO VALE
4138	KGF	JULIANO AUGUSTO DE OLIVEIRA SOUSA CRM 191198	ESF 6 FLOR DO VALE

4139	ACDSA	JULIANO AUGUSTO DE OLIVEIRA SOUSA CRM 191198	ESF 6 FLOR DO VALE
4140	NDFCDJ	JULIANO AUGUSTO DE OLIVEIRA SOUSA CRM 191198	ESF 6 FLOR DO VALE
4141	MCA	JULIANO AUGUSTO DE OLIVEIRA SOUSA CRM 191198	ESF 6 FLOR DO VALE
4142	LRSG	JULIANO AUGUSTO DE OLIVEIRA SOUSA CRM 191198	ESF 6 FLOR DO VALE
4143	PBMG	JULIANO AUGUSTO DE OLIVEIRA SOUSA CRM 191198	ESF 6 FLOR DO VALE
4144	WBTDO	JULIANO AUGUSTO DE OLIVEIRA SOUSA CRM 191198	ESF 6 FLOR DO VALE
4145	LCDS	JULIANO AUGUSTO DE OLIVEIRA SOUSA CRM 191198	ESF 6 FLOR DO VALE
4146	VFDS	JULIANO AUGUSTO DE OLIVEIRA SOUSA CRM 191198	ESF 6 FLOR DO VALE
4147	DLDS	JULIANO AUGUSTO DE OLIVEIRA SOUSA CRM 191198	ESF 6 FLOR DO VALE
4148	EMDMA	JULIANO AUGUSTO DE OLIVEIRA SOUSA CRM 191198	ESF 6 FLOR DO VALE
4149	RMDSC	JULIANO AUGUSTO DE OLIVEIRA SOUSA CRM 191198	ESF 6 FLOR DO VALE
4150	JDSMR	JULIANO AUGUSTO DE OLIVEIRA SOUSA CRM 191198	ESF 6 FLOR DO VALE
4151	MCDSL	JULIANO AUGUSTO DE OLIVEIRA SOUSA CRM 191198	ESF 6 FLOR DO VALE
4152	JFA	JULIANO AUGUSTO DE OLIVEIRA SOUSA CRM 191198	ESF 6 FLOR DO VALE
4153	MADSO	JULIANO AUGUSTO DE OLIVEIRA SOUSA CRM 191198	ESF 6 FLOR DO VALE
4154	JRM	JULIANO AUGUSTO DE OLIVEIRA SOUSA CRM 191198	ESF 6 FLOR DO VALE
4155	SRG	JULIANO AUGUSTO DE OLIVEIRA SOUSA CRM 191198	ESF 6 FLOR DO VALE
4156	EBP	JULIANO AUGUSTO DE OLIVEIRA SOUSA CRM 191198	ESF 6 FLOR DO VALE
4157	RPB	JULIANO AUGUSTO DE OLIVEIRA SOUSA CRM 191198	ESF 6 FLOR DO VALE
4158	CB	JULIANO AUGUSTO DE OLIVEIRA SOUSA CRM 191198	ESF 6 FLOR DO VALE
4159	RCBP	JULIANO AUGUSTO DE OLIVEIRA SOUSA CRM 191198	ESF 6 FLOR DO VALE
4160	MDLDS	JULIANO AUGUSTO DE OLIVEIRA SOUSA CRM 191198	ESF 6 FLOR DO VALE
4161	GM	JULIANO AUGUSTO DE OLIVEIRA SOUSA CRM 191198	ESF 6 FLOR DO VALE
4162	PBP	JULIANO AUGUSTO DE OLIVEIRA SOUSA CRM 191198	ESF 6 FLOR DO VALE
4163	FFB	JULIANO AUGUSTO DE OLIVEIRA SOUSA CRM 191198	ESF 6 FLOR DO VALE
4164	GGB	JULIANO AUGUSTO DE OLIVEIRA SOUSA CRM 191198	ESF 6 FLOR DO VALE
4165	LDSBDO	JULIANO AUGUSTO DE OLIVEIRA SOUSA CRM 191198	ESF 6 FLOR DO VALE

4166	CTV	JULIANO AUGUSTO DE OLIVEIRA SOUSA CRM 191198	ESF 6 FLOR DO VALE
4167	ABDO	JULIANO AUGUSTO DE OLIVEIRA SOUSA CRM 191198	ESF 6 FLOR DO VALE
4168	LCF	JULIANO AUGUSTO DE OLIVEIRA SOUSA CRM 191198	ESF 6 FLOR DO VALE
4169	APC	JULIANO AUGUSTO DE OLIVEIRA SOUSA CRM 191198	ESF 6 FLOR DO VALE
4170	JPFPDC	JULIANO AUGUSTO DE OLIVEIRA SOUSA CRM 191198	ESF 6 FLOR DO VALE
4171	PSG	JULIANO AUGUSTO DE OLIVEIRA SOUSA CRM 191198	ESF 6 FLOR DO VALE
4172	DVSD	JULIANO AUGUSTO DE OLIVEIRA SOUSA CRM 191198	ESF 6 FLOR DO VALE
4173	LCBJ	JULIANO AUGUSTO DE OLIVEIRA SOUSA CRM 191198	ESF 6 FLOR DO VALE
4174	ECSB	JULIANO AUGUSTO DE OLIVEIRA SOUSA CRM 191198	ESF 6 FLOR DO VALE
4175	CMDSM	JULIANO AUGUSTO DE OLIVEIRA SOUSA CRM 191198	ESF 6 FLOR DO VALE
4176	ESP	JULIANO AUGUSTO DE OLIVEIRA SOUSA CRM 191198	ESF 6 FLOR DO VALE
4177	EAPDS	JULIANO AUGUSTO DE OLIVEIRA SOUSA CRM 191198	ESF 6 FLOR DO VALE
4178	AFDA	JULIANO AUGUSTO DE OLIVEIRA SOUSA CRM 191198	ESF 6 FLOR DO VALE
4179	MHNC	JULIANO AUGUSTO DE OLIVEIRA SOUSA CRM 191198	ESF 6 FLOR DO VALE
4180	ALP	JULIANO AUGUSTO DE OLIVEIRA SOUSA CRM 191198	ESF 6 FLOR DO VALE
4181	AFTDSL	JULIANO AUGUSTO DE OLIVEIRA SOUSA CRM 191198	ESF 6 FLOR DO VALE
4182	DC	JULIANO AUGUSTO DE OLIVEIRA SOUSA CRM 191198	ESF 6 FLOR DO VALE
4183	MIV	JULIANO AUGUSTO DE OLIVEIRA SOUSA CRM 191198	ESF 6 FLOR DO VALE
4184	NRNDJ	JULIANO AUGUSTO DE OLIVEIRA SOUSA CRM 191198	ESF 6 FLOR DO VALE
4185	SFMDS	JULIANO AUGUSTO DE OLIVEIRA SOUSA CRM 191198	ESF 6 FLOR DO VALE
4186	FQDM	JULIANO AUGUSTO DE OLIVEIRA SOUSA CRM 191198	ESF 6 FLOR DO VALE
4187	RDSDN	JULIANO AUGUSTO DE OLIVEIRA SOUSA CRM 191198	ESF 6 FLOR DO VALE
4188	FMMB	JULIANO AUGUSTO DE OLIVEIRA SOUSA CRM 191198	ESF 6 FLOR DO VALE
4189	GSRV	JULIANO AUGUSTO DE OLIVEIRA SOUSA CRM 191198	ESF 6 FLOR DO VALE
4190	PPV	JULIANO AUGUSTO DE OLIVEIRA SOUSA CRM 191198	ESF 6 FLOR DO VALE
4191	EA	JULIANO AUGUSTO DE OLIVEIRA SOUSA CRM 191198	ESF 6 FLOR DO VALE
4192	CDGDSJ	JULIANO AUGUSTO DE OLIVEIRA SOUSA CRM 191198	ESF 6 FLOR DO VALE

4193	MIDS	JULIANO AUGUSTO DE OLIVEIRA SOUSA CRM 191198	ESF 6 FLOR DO VALE
4194	MDFBR	JULIANO AUGUSTO DE OLIVEIRA SOUSA CRM 191198	ESF 6 FLOR DO VALE
4195	MDGGV	JULIANO AUGUSTO DE OLIVEIRA SOUSA CRM 191198	ESF 6 FLOR DO VALE
4196	AADA	JULIANO AUGUSTO DE OLIVEIRA SOUSA CRM 191198	ESF 6 FLOR DO VALE
4197	MDFR	JULIANO AUGUSTO DE OLIVEIRA SOUSA CRM 191198	ESF 6 FLOR DO VALE
4198	JFDH	JULIANO AUGUSTO DE OLIVEIRA SOUSA CRM 191198	ESF 6 FLOR DO VALE
4199	JLDSG	JULIANO AUGUSTO DE OLIVEIRA SOUSA CRM 191198	ESF 6 FLOR DO VALE
4200	ZDOPDM	JULIANO AUGUSTO DE OLIVEIRA SOUSA CRM 191198	ESF 6 FLOR DO VALE
4201	BCCDS	JULIANO AUGUSTO DE OLIVEIRA SOUSA CRM 191198	ESF 6 FLOR DO VALE
4202	NFR	JULIANO AUGUSTO DE OLIVEIRA SOUSA CRM 191198	ESF 6 FLOR DO VALE
4203	MSF	JULIANO AUGUSTO DE OLIVEIRA SOUSA CRM 191198	ESF 6 FLOR DO VALE
4204	AAD	JULIANO AUGUSTO DE OLIVEIRA SOUSA CRM 191198	ESF 6 FLOR DO VALE
4205	SPDAF	JULIANO AUGUSTO DE OLIVEIRA SOUSA CRM 191198	ESF 6 FLOR DO VALE
4206	VMDAV	JULIANO AUGUSTO DE OLIVEIRA SOUSA CRM 191198	ESF 6 FLOR DO VALE
4207	MFOC	JULIANO AUGUSTO DE OLIVEIRA SOUSA CRM 191198	ESF 6 FLOR DO VALE
4208	SRDM	JULIANO AUGUSTO DE OLIVEIRA SOUSA CRM 191198	ESF 6 FLOR DO VALE
4209	MODS	JULIANO AUGUSTO DE OLIVEIRA SOUSA CRM 191198	ESF 6 FLOR DO VALE
4210	LARDT	JULIANO AUGUSTO DE OLIVEIRA SOUSA CRM 191198	ESF 6 FLOR DO VALE
4211	LMS	JULIANO AUGUSTO DE OLIVEIRA SOUSA CRM 191198	ESF 6 FLOR DO VALE
4212	JDSR	JULIANO AUGUSTO DE OLIVEIRA SOUSA CRM 191198	ESF 6 FLOR DO VALE
4213	RCDS	JULIANO AUGUSTO DE OLIVEIRA SOUSA CRM 191198	ESF 6 FLOR DO VALE
4214	MSP	JULIANO AUGUSTO DE OLIVEIRA SOUSA CRM 191198	ESF 6 FLOR DO VALE
4215	GASPDS	JULIANO AUGUSTO DE OLIVEIRA SOUSA CRM 191198	ESF 6 FLOR DO VALE
4216	MDJC	JULIANO AUGUSTO DE OLIVEIRA SOUSA CRM 191198	ESF 6 FLOR DO VALE
4217	MCB	JULIANO AUGUSTO DE OLIVEIRA SOUSA CRM 191198	ESF 6 FLOR DO VALE
4218	DLDA	JULIANO AUGUSTO DE OLIVEIRA SOUSA CRM 191198	ESF 6 FLOR DO VALE
4219	MDFRL	JULIANO AUGUSTO DE OLIVEIRA SOUSA CRM 191198	ESF 6 FLOR DO VALE

4220	LMR	JULIANO AUGUSTO DE OLIVEIRA SOUSA CRM 191198	ESF 6 FLOR DO VALE
4221	ASD	JULIANO AUGUSTO DE OLIVEIRA SOUSA CRM 191198	ESF 6 FLOR DO VALE
4222	SDDC	JULIANO AUGUSTO DE OLIVEIRA SOUSA CRM 191198	ESF 6 FLOR DO VALE
4223	CVSDO	JULIANO AUGUSTO DE OLIVEIRA SOUSA CRM 191198	ESF 6 FLOR DO VALE
4224	ETBP	JULIANO AUGUSTO DE OLIVEIRA SOUSA CRM 191198	ESF 6 FLOR DO VALE
4225	TDLS	JULIANO AUGUSTO DE OLIVEIRA SOUSA CRM 191198	ESF 6 FLOR DO VALE
4226	LGF	JULIANO AUGUSTO DE OLIVEIRA SOUSA CRM 191198	ESF 6 FLOR DO VALE
4227	PDCDO	JULIANO AUGUSTO DE OLIVEIRA SOUSA CRM 191198	ESF 6 FLOR DO VALE
4228	EDNS	JULIANO AUGUSTO DE OLIVEIRA SOUSA CRM 191198	ESF 6 FLOR DO VALE
4229	GCDS	JULIANO AUGUSTO DE OLIVEIRA SOUSA CRM 191198	ESF 6 FLOR DO VALE
4230	CLB	JULIANO AUGUSTO DE OLIVEIRA SOUSA CRM 191198	ESF 6 FLOR DO VALE
4231	ECG	JULIANO AUGUSTO DE OLIVEIRA SOUSA CRM 191198	ESF 6 FLOR DO VALE
4232	RDN	JULIANO AUGUSTO DE OLIVEIRA SOUSA CRM 191198	ESF 6 FLOR DO VALE
4233	JADLF	JULIANO AUGUSTO DE OLIVEIRA SOUSA CRM 191198	ESF 6 FLOR DO VALE
4234	MAPM	JULIANO AUGUSTO DE OLIVEIRA SOUSA CRM 191198	ESF 6 FLOR DO VALE
4235	SMDA	JULIANO AUGUSTO DE OLIVEIRA SOUSA CRM 191198	ESF 6 FLOR DO VALE
4236	PYDS	JULIANO AUGUSTO DE OLIVEIRA SOUSA CRM 191198	ESF 6 FLOR DO VALE
4237	AZDS	JULIANO AUGUSTO DE OLIVEIRA SOUSA CRM 191198	ESF 6 FLOR DO VALE
4238	VLDSP	JULIANO AUGUSTO DE OLIVEIRA SOUSA CRM 191198	ESF 6 FLOR DO VALE
4239	LMDS	JULIANO AUGUSTO DE OLIVEIRA SOUSA CRM 191198	ESF 6 FLOR DO VALE
4240	ACJA	JULIANO AUGUSTO DE OLIVEIRA SOUSA CRM 191198	ESF 6 FLOR DO VALE
4241	FMDS	JULIANO AUGUSTO DE OLIVEIRA SOUSA CRM 191198	ESF 6 FLOR DO VALE
4242	DANP	JULIANO AUGUSTO DE OLIVEIRA SOUSA CRM 191198	ESF 6 FLOR DO VALE
4243	FDOPB	JULIANO AUGUSTO DE OLIVEIRA SOUSA CRM 191198	ESF 6 FLOR DO VALE
4244	EWPB	JULIANO AUGUSTO DE OLIVEIRA SOUSA CRM 191198	ESF 6 FLOR DO VALE
4245	AS	JULIANO AUGUSTO DE OLIVEIRA SOUSA CRM 191198	ESF 6 FLOR DO VALE
4246	GVDS	JULIANO AUGUSTO DE OLIVEIRA SOUSA CRM 191198	ESF 6 FLOR DO VALE

4247	EBNDC	JULIANO AUGUSTO DE OLIVEIRA SOUSA CRM 191198	ESF 6 FLOR DO VALE
4248	CMDSP	JULIANO AUGUSTO DE OLIVEIRA SOUSA CRM 191198	ESF 6 FLOR DO VALE
4249	JHM	JULIANO AUGUSTO DE OLIVEIRA SOUSA CRM 191198	ESF 6 FLOR DO VALE
4250	ELJDS	ALINE BARBOSA CRM 245473 SP	ESF 6 FLOR DO VALE
4251	MEJDS	ALINE BARBOSA CRM 245473 SP	ESF 6 FLOR DO VALE
4252	GMDS	ALINE BARBOSA CRM 245473 SP	ESF 6 FLOR DO VALE
4253	MACDF	ALINE BARBOSA CRM 245473 SP	ESF 6 FLOR DO VALE
4254	PEOZBP	ALINE BARBOSA CRM 245473 SP	ESF 6 FLOR DO VALE
4255	SEOZBP	ALINE BARBOSA CRM 245473 SP	ESF 6 FLOR DO VALE
4256	ACDFR	ALINE BARBOSA CRM 245473 SP	ESF 6 FLOR DO VALE
4257	DCR	ALINE BARBOSA CRM 245473 SP	ESF 6 FLOR DO VALE
4258	GFR	ALINE BARBOSA CRM 245473 SP	ESF 6 FLOR DO VALE
4259	TVDS	ALINE BARBOSA CRM 245473 SP	ESF 6 FLOR DO VALE
4260	MLDS	ALINE BARBOSA CRM 245473 SP	ESF 6 FLOR DO VALE
4261	ADAS	ALINE BARBOSA CRM 245473 SP	ESF 6 FLOR DO VALE
4262	AADO	ALINE BARBOSA CRM 245473 SP	ESF 6 FLOR DO VALE
4263	LGDCL	ALINE BARBOSA CRM 245473 SP	ESF 6 FLOR DO VALE
4264	MGDADS	ALINE BARBOSA CRM 245473 SP	ESF 6 FLOR DO VALE
4265	LMDO	ALINE BARBOSA CRM 245473 SP	ESF 6 FLOR DO VALE
4266	LSFO	ALINE BARBOSA CRM 245473 SP	ESF 6 FLOR DO VALE
4267	NADSR	ALINE BARBOSA CRM 245473 SP	ESF 6 FLOR DO VALE
4268	SIC	ALINE BARBOSA CRM 245473 SP	ESF 6 FLOR DO VALE
4269	MARMB	ALINE BARBOSA CRM 245473 SP	ESF 6 FLOR DO VALE
4270	IHJDS	ALINE BARBOSA CRM 245473 SP	ESF 6 FLOR DO VALE
4271	ADDBE	ALINE BARBOSA CRM 245473 SP	ESF 6 FLOR DO VALE
4272	MOR	ALINE BARBOSA CRM 245473 SP	ESF 6 FLOR DO VALE
4273	MOR	ALINE BARBOSA CRM 245473 SP	ESF 6 FLOR DO VALE

4274	DDOR	ALINE BARBOSA CRM 245473 SP	ESF 6 FLOR DO VALE
4275	IDSBDO	ALINE BARBOSA CRM 245473 SP	ESF 6 FLOR DO VALE
4276	RRDC	ALINE BARBOSA CRM 245473 SP	ESF 6 FLOR DO VALE
4277	ESCDS	ALINE BARBOSA CRM 245473 SP	ESF 6 FLOR DO VALE
4278	IACDS	ALINE BARBOSA CRM 245473 SP	ESF 6 FLOR DO VALE
4279	SSF	ALINE BARBOSA CRM 245473 SP	ESF 6 FLOR DO VALE
4280	MGCA	ALINE BARBOSA CRM 245473 SP	ESF 6 FLOR DO VALE
4281	GGCA	ALINE BARBOSA CRM 245473 SP	ESF 6 FLOR DO VALE
4282	MSP	ALINE BARBOSA CRM 245473 SP	ESF 6 FLOR DO VALE
4283	AVDSM	ALINE BARBOSA CRM 245473 SP	ESF 6 FLOR DO VALE
4284	PHSC	ALINE BARBOSA CRM 245473 SP	ESF 6 FLOR DO VALE
4285	NADS	ALINE BARBOSA CRM 245473 SP	ESF 6 FLOR DO VALE
4286	MVAC	ALINE BARBOSA CRM 245473 SP	ESF 6 FLOR DO VALE
4287	MLAC	ALINE BARBOSA CRM 245473 SP	ESF 6 FLOR DO VALE
4288	DLAC	ALINE BARBOSA CRM 245473 SP	ESF 6 FLOR DO VALE
4289	EDSTDS	ALINE BARBOSA CRM 245473 SP	ESF 6 FLOR DO VALE
4290	KRP	ALINE BARBOSA CRM 245473 SP	ESF 6 FLOR DO VALE
4291	SMDC	ALINE BARBOSA CRM 245473 SP	ESF 6 FLOR DO VALE
4292	RVAL	ALINE BARBOSA CRM 245473 SP	ESF 6 FLOR DO VALE
4293	YAM	ALINE BARBOSA CRM 245473 SP	ESF 6 FLOR DO VALE
4294	AGVG	ALINE BARBOSA CRM 245473 SP	ESF 6 FLOR DO VALE
4295	PHGN	ALINE BARBOSA CRM 245473 SP	ESF 6 FLOR DO VALE
4296	JMAF	ALINE BARBOSA CRM 245473 SP	ESF 6 FLOR DO VALE
4297	ALDDC	ALINE BARBOSA CRM 245473 SP	ESF 6 FLOR DO VALE
4298	DP	ALINE BARBOSA CRM 245473 SP	ESF 6 FLOR DO VALE
4299	SBDM	ALINE BARBOSA CRM 245473 SP	ESF 6 FLOR DO VALE
4300	VRSDC	ALINE BARBOSA CRM 245473 SP	ESF 6 FLOR DO VALE

4301	SMSDC	ALINE BARBOSA CRM 245473 SP	ESF 6 FLOR DO VALE
4302	AMDMB	ALINE BARBOSA CRM 245473 SP	ESF 6 FLOR DO VALE
4303	RAPP	ALINE BARBOSA CRM 245473 SP	ESF 6 FLOR DO VALE
4304	DRNDJ	ALINE BARBOSA CRM 245473 SP	ESF 6 FLOR DO VALE
4305	TMP	ALINE BARBOSA CRM 245473 SP	ESF 6 FLOR DO VALE
4306	ADAS	ALINE BARBOSA CRM 245473 SP	ESF 6 FLOR DO VALE
4307	AMA	ALINE BARBOSA CRM 245473 SP	ESF 6 FLOR DO VALE
4308	JGDSHP	ALINE BARBOSA CRM 245473 SP	ESF 6 FLOR DO VALE
4309	RGFM	ALINE BARBOSA CRM 245473 SP	ESF 6 FLOR DO VALE
4310	ATA	ALINE BARBOSA CRM 245473 SP	ESF 6 FLOR DO VALE
4311	RATDS	ALINE BARBOSA CRM 245473 SP	ESF 6 FLOR DO VALE
4312	HMLDS	ALINE BARBOSA CRM 245473 SP	ESF 6 FLOR DO VALE
4313	SLDS	ALINE BARBOSA CRM 245473 SP	ESF 6 FLOR DO VALE
4314	JLJF	ALINE BARBOSA CRM 245473 SP	ESF 6 FLOR DO VALE
4315	JLMS	ALINE BARBOSA CRM 245473 SP	ESF 6 FLOR DO VALE
4316	JJS	ALINE BARBOSA CRM 245473 SP	ESF 6 FLOR DO VALE
4317	WSC	ALINE BARBOSA CRM 245473 SP	ESF 6 FLOR DO VALE
4318	GADST	ALINE BARBOSA CRM 245473 SP	ESF 6 FLOR DO VALE
4319	DMRR	ALINE BARBOSA CRM 245473 SP	ESF 6 FLOR DO VALE
4320	NLDS	ALINE BARBOSA CRM 245473 SP	ESF 6 FLOR DO VALE
4321	EGCM	ALINE BARBOSA CRM 245473 SP	ESF 6 FLOR DO VALE
4322	HGDCCM	ALINE BARBOSA CRM 245473 SP	ESF 6 FLOR DO VALE
4323	MAFMM	ALINE BARBOSA CRM 245473 SP	ESF 6 FLOR DO VALE
4324	LPDL	ALINE BARBOSA CRM 245473 SP	ESF 6 FLOR DO VALE
4325	JDCDO	ALINE BARBOSA CRM 245473 SP	ESF 6 FLOR DO VALE
4326	RADS	ALINE BARBOSA CRM 245473 SP	ESF 6 FLOR DO VALE
4327	MCDAN	ALINE BARBOSA CRM 245473 SP	ESF 6 FLOR DO VALE

4328	DMDSM	ALINE BARBOSA CRM 245473 SP	ESF 6 FLOR DO VALE
4329	LPC	ALINE BARBOSA CRM 245473 SP	ESF 6 FLOR DO VALE
4330	CDSND	ALINE BARBOSA CRM 245473 SP	ESF 6 FLOR DO VALE
4331	ALDSS	ALINE BARBOSA CRM 245473 SP	ESF 6 FLOR DO VALE
4332	MLGRDS	ALINE BARBOSA CRM 245473 SP	ESF 6 FLOR DO VALE
4333	MHODS	ALINE BARBOSA CRM 245473 SP	ESF 6 FLOR DO VALE
4334	PCDS	ALINE BARBOSA CRM 245473 SP	ESF 6 FLOR DO VALE
4335	MSP	ALINE BARBOSA CRM 245473 SP	ESF 6 FLOR DO VALE
4336	MSP	ALINE BARBOSA CRM 245473 SP	ESF 6 FLOR DO VALE
4337	FEVC	ALINE BARBOSA CRM 245473 SP	ESF 6 FLOR DO VALE
4338	MHVC	ALINE BARBOSA CRM 245473 SP	ESF 6 FLOR DO VALE
4339	NCCDS	ALINE BARBOSA CRM 245473 SP	ESF 6 FLOR DO VALE
4340	SSF	ALINE BARBOSA CRM 245473 SP	ESF 6 FLOR DO VALE
4341	DABDOPL	ALINE BARBOSA CRM 245473 SP	ESF 6 FLOR DO VALE
4342	RDGA	ALINE BARBOSA CRM 245473 SP	ESF 6 FLOR DO VALE
4343	MCDM	ALINE BARBOSA CRM 245473 SP	ESF 6 FLOR DO VALE
4344	LDSS	ALINE BARBOSA CRM 245473 SP	ESF 6 FLOR DO VALE
4345	ACDMC	ALINE BARBOSA CRM 245473 SP	ESF 6 FLOR DO VALE
4346	ALDMC	ALINE BARBOSA CRM 245473 SP	ESF 6 FLOR DO VALE
4347	YAM	ALINE BARBOSA CRM 245473 SP	ESF 6 FLOR DO VALE
4348	GMDS	ALINE BARBOSA CRM 245473 SP	ESF 6 FLOR DO VALE
4349	RFMDM	ALINE BARBOSA CRM 245473 SP	ESF 6 FLOR DO VALE
4350	GFMDM	ALINE BARBOSA CRM 245473 SP	ESF 6 FLOR DO VALE
4351	VLRDP	ALINE BARBOSA CRM 245473 SP	ESF 6 FLOR DO VALE
4352	KLBP	ALINE BARBOSA CRM 245473 SP	ESF 6 FLOR DO VALE
4353	MGPC	ALINE BARBOSA CRM 245473 SP	ESF 6 FLOR DO VALE
4354	MLDS	ALINE BARBOSA CRM 245473 SP	ESF 6 FLOR DO VALE

4355	MVC	ALINE BARBOSA CRM 245473 SP	ESF 6 FLOR DO VALE
4356	MVC	ALINE BARBOSA CRM 245473 SP	ESF 6 FLOR DO VALE
4357	JLJF	ALINE BARBOSA CRM 245473 SP	ESF 6 FLOR DO VALE
4358	ESC	ALINE BARBOSA CRM 245473 SP	ESF 6 FLOR DO VALE
4359	LNDSG	ALINE BARBOSA CRM 245473 SP	ESF 6 FLOR DO VALE
4360	DWDDA	ALINE BARBOSA CRM 245473 SP	ESF 6 FLOR DO VALE
4361	LCP	ALINE BARBOSA CRM 245473 SP	ESF 6 FLOR DO VALE
4362	PCDS	ALINE BARBOSA CRM 245473 SP	ESF 6 FLOR DO VALE
4363	IDPS	ALINE BARBOSA CRM 245473 SP	ESF 6 FLOR DO VALE
4364	JDCDO	ALINE BARBOSA CRM 245473 SP	ESF 6 FLOR DO VALE
4365	ACA	ALINE BARBOSA CRM 245473 SP	ESF 6 FLOR DO VALE
4366	AFC	ALINE BARBOSA CRM 245473 SP	ESF 6 FLOR DO VALE
4367	BHBDS	ALINE BARBOSA CRM 245473 SP	ESF 6 FLOR DO VALE
4368	ABDM	ALINE BARBOSA CRM 245473 SP	ESF 6 FLOR DO VALE
4369	MCRDS	GIULIANA BARBOSA COCUROCI CRM 160268	ESF 6 FLOR DO VALE
4370	ARDS	GIULIANA BARBOSA COCUROCI CRM 160268	ESF 6 FLOR DO VALE
4371	RAP	GIULIANA BARBOSA COCUROCI CRM 160268	ESF 6 FLOR DO VALE
4372	AAFDS	GIULIANA BARBOSA COCUROCI CRM 160268	ESF 6 FLOR DO VALE
4373	FNRP	GIULIANA BARBOSA COCUROCI CRM 160268	ESF 6 FLOR DO VALE
4374	ADALBDP	GIULIANA BARBOSA COCUROCI CRM 160268	ESF 6 FLOR DO VALE
4375	YVCDS	GIULIANA BARBOSA COCUROCI CRM 160268	ESF 6 FLOR DO VALE
4376	SLBDS	GIULIANA BARBOSA COCUROCI CRM 160268	ESF 6 FLOR DO VALE
4377	MEAC	GIULIANA BARBOSA COCUROCI CRM 160268	ESF 6 FLOR DO VALE
4378	JAC	GIULIANA BARBOSA COCUROCI CRM 160268	ESF 6 FLOR DO VALE
4379	MHC	GIULIANA BARBOSA COCUROCI CRM 160268	ESF 6 FLOR DO VALE
4380	AMDJ	GIULIANA BARBOSA COCUROCI CRM 160268	ESF 6 FLOR DO VALE
4381	EDSM	GIULIANA BARBOSA COCUROCI CRM 160268	ESF 6 FLOR DO VALE

4382	KRDC	GIULIANA BARBOSA COCUROCI CRM 160268	ESF 6 FLOR DO VALE
4383	AMLDS	GIULIANA BARBOSA COCUROCI CRM 160268	ESF 6 FLOR DO VALE
4384	ACDF	GIULIANA BARBOSA COCUROCI CRM 160268	ESF 6 FLOR DO VALE
4385	MJBC	GIULIANA BARBOSA COCUROCI CRM 160268	ESF 6 FLOR DO VALE
4386	SDAC	GIULIANA BARBOSA COCUROCI CRM 160268	ESF 6 FLOR DO VALE
4387	VLDADS	GIULIANA BARBOSA COCUROCI CRM 160268	ESF 6 FLOR DO VALE
4388	MJBC	GIULIANA BARBOSA COCUROCI CRM 160268	ESF 6 FLOR DO VALE
4389	PGDS	GIULIANA BARBOSA COCUROCI CRM 160268	ESF 6 FLOR DO VALE
4390	EAV	GIULIANA BARBOSA COCUROCI CRM 160268	ESF 6 FLOR DO VALE
4391	KFCM	GIULIANA BARBOSA COCUROCI CRM 160268	ESF 6 FLOR DO VALE
4392	THDS	GIULIANA BARBOSA COCUROCI CRM 160268	ESF 6 FLOR DO VALE
4393	MEDSF	GIULIANA BARBOSA COCUROCI CRM 160268	ESF 6 FLOR DO VALE
4394	RDLCE	GIULIANA BARBOSA COCUROCI CRM 160268	ESF 6 FLOR DO VALE
4395	JVDS	GIULIANA BARBOSA COCUROCI CRM 160268	ESF 6 FLOR DO VALE
4396	DF	GIULIANA BARBOSA COCUROCI CRM 160268	ESF 6 FLOR DO VALE
4397	DCPDS	GIULIANA BARBOSA COCUROCI CRM 160268	ESF 6 FLOR DO VALE
4398	AGPDS	GIULIANA BARBOSA COCUROCI CRM 160268	ESF 6 FLOR DO VALE
4399	CADC	GIULIANA BARBOSA COCUROCI CRM 160268	ESF 6 FLOR DO VALE
4400	TBP	GIULIANA BARBOSA COCUROCI CRM 160268	ESF 6 FLOR DO VALE
4401	MEM	GIULIANA BARBOSA COCUROCI CRM 160268	ESF 6 FLOR DO VALE
4402	SPEO	GIULIANA BARBOSA COCUROCI CRM 160268	ESF 6 FLOR DO VALE
4403	DFDPM	GIULIANA BARBOSA COCUROCI CRM 160268	ESF 6 FLOR DO VALE
4404	MATDA	GIULIANA BARBOSA COCUROCI CRM 160268	ESF 6 FLOR DO VALE
4405	KVB	GIULIANA BARBOSA COCUROCI CRM 160268	ESF 6 FLOR DO VALE
4406	MMDS	GIULIANA BARBOSA COCUROCI CRM 160268	ESF 6 FLOR DO VALE
4407	MSLDA	GIULIANA BARBOSA COCUROCI CRM 160268	ESF 6 FLOR DO VALE
4408	CDPS	GIULIANA BARBOSA COCUROCI CRM 160268	ESF 6 FLOR DO VALE

4409	KDOM	GIULIANA BARBOSA COCUROCI CRM 160268	ESF 6 FLOR DO VALE
4410	SDST	GIULIANA BARBOSA COCUROCI CRM 160268	ESF 6 FLOR DO VALE
4411	DDSA	GIULIANA BARBOSA COCUROCI CRM 160268	ESF 6 FLOR DO VALE
4412	ADFMDL	GIULIANA BARBOSA COCUROCI CRM 160268	ESF 6 FLOR DO VALE
4413	RTL	GIULIANA BARBOSA COCUROCI CRM 160268	ESF 6 FLOR DO VALE
4414	MAFDF	GIULIANA BARBOSA COCUROCI CRM 160268	ESF 6 FLOR DO VALE
4415	BSDJM	GIULIANA BARBOSA COCUROCI CRM 160268	ESF 6 FLOR DO VALE
4416	MCV	GIULIANA BARBOSA COCUROCI CRM 160268	ESF 6 FLOR DO VALE
4417	LAPV	GIULIANA BARBOSA COCUROCI CRM 160268	ESF 6 FLOR DO VALE
4418	EMB	GIULIANA BARBOSA COCUROCI CRM 160268	ESF 6 FLOR DO VALE
4419	GPDS	GIULIANA BARBOSA COCUROCI CRM 160268	ESF 6 FLOR DO VALE
4420	CNDS	GIULIANA BARBOSA COCUROCI CRM 160268	ESF 6 FLOR DO VALE
4421	SLQ	GIULIANA BARBOSA COCUROCI CRM 160268	ESF 6 FLOR DO VALE
4422	GVCDC	GIULIANA BARBOSA COCUROCI CRM 160268	ESF 6 FLOR DO VALE
4423	MCRDS	GIULIANA BARBOSA COCUROCI CRM 160268	ESF 6 FLOR DO VALE
4424	NODS	GIULIANA BARBOSA COCUROCI CRM 160268	ESF 6 FLOR DO VALE
4425	MDSAS	GIULIANA BARBOSA COCUROCI CRM 160268	ESF 6 FLOR DO VALE
4426	TLDS	GIULIANA BARBOSA COCUROCI CRM 160268	ESF 6 FLOR DO VALE
4427	PACMS	GIULIANA BARBOSA COCUROCI CRM 160268	ESF 6 FLOR DO VALE
4428	APPSS	GIULIANA BARBOSA COCUROCI CRM 160268	ESF 6 FLOR DO VALE
4429	MCG	GIULIANA BARBOSA COCUROCI CRM 160268	ESF 6 FLOR DO VALE
4430	EDGH	GIULIANA BARBOSA COCUROCI CRM 160268	ESF 6 FLOR DO VALE
4431	LFR	GIULIANA BARBOSA COCUROCI CRM 160268	ESF 6 FLOR DO VALE
4432	EDFDS	GIULIANA BARBOSA COCUROCI CRM 160268	ESF 6 FLOR DO VALE
4433	SADNM	GIULIANA BARBOSA COCUROCI CRM 160268	ESF 6 FLOR DO VALE
4434	FCDJ	GIULIANA BARBOSA COCUROCI CRM 160268	ESF 6 FLOR DO VALE
4435	DCLP	GIULIANA BARBOSA COCUROCI CRM 160268	ESF 6 FLOR DO VALE

4436	IDCR	GIULIANA BARBOSA COCUROCI CRM 160268	ESF 6 FLOR DO VALE
4437	DCBDCS	GIULIANA BARBOSA COCUROCI CRM 160268	ESF 6 FLOR DO VALE
4438	ESP	GIULIANA BARBOSA COCUROCI CRM 160268	ESF 6 FLOR DO VALE
4439	LMLDS	GIULIANA BARBOSA COCUROCI CRM 160268	ESF 6 FLOR DO VALE

METAS CENTRO DE ESPECIALIDADES

As metas propostas das unidades de Estratégia Saúde da Família foram devidamente cumpridas no mês de **janeiro de 2025**. O GRUPO FUTURO – GESTÃO DE SAÚDE realizou a programações das vagas, conforme Plano de Trabalho proposto em conjunto com a gestão municipal para os agendamentos dos pacientes.

FUNÇÃO	NOME	META AGENDAMENTOS	AGENDAMENTOS OFERTADOS	ATENDIMENTOS REALIZADOS	% DE AGENDAMENTO OFERTADO X ATENDIMENTO REALIZADO
Dentista	Bianca Adriane Cursino	140	140	148	106%
Dentista	Bruna Pimentel Perrota	140	140	217	155%
Dentista	Laura Salerno de Abreu	140	140	154	110%

FUNÇÃO	NOME	CARGA HORÁRIA/SEMANAL
Supervisora de Saúde Bucal	Geane Saldanha	20

O cumprimento das metas foi executado em sua integralidade, conforme estipulado no Plano de trabalho.

NOTA 1: Considerando a média de absenteísmo que ocorre em todo território brasileiro, inclusive nesse município, cumpre ressaltar que em hipótese alguma serão aceitos índices de produção de consultas médicas efetivamente executadas, inferiores a **95% (noventa e cinco por cento) dos agendamentos**.

_____

Geane Saldanha

Supervisora de Saúde bucal

METAS CENTRO DE ESPECIALIDADES

NOME	NOME PROFISSIONAL	UNIDADE
ACMCM	BIANCA ADRIANE CURSINO CROSP 143054	ESF 1 NS DA GLORIA
NGBDC	BIANCA ADRIANE CURSINO CROSP 143054	ESF 1 NS DA GLORIA
ADS	BIANCA ADRIANE CURSINO CROSP 143054	ESF 1 NS DA GLORIA
MLDS	BIANCA ADRIANE CURSINO CROSP 143054	ESF 1 NS DA GLORIA
CHMDSM	BIANCA ADRIANE CURSINO CROSP 143054	ESF 1 NS DA GLORIA
ACMCM	BIANCA ADRIANE CURSINO CROSP 143054	ESF 1 NS DA GLORIA
ADS	BIANCA ADRIANE CURSINO CROSP 143054	ESF 1 NS DA GLORIA
FKDSG	BIANCA ADRIANE CURSINO CROSP 143054	ESF 1 NS DA GLORIA
MFTS	BIANCA ADRIANE CURSINO CROSP 143054	ESF 1 NS DA GLORIA
ACLDS	BIANCA ADRIANE CURSINO CROSP 143054	ESF 1 NS DA GLORIA
PEV	BIANCA ADRIANE CURSINO CROSP 143054	ESF 1 NS DA GLORIA
SRDSP	BIANCA ADRIANE CURSINO CROSP 143054	ESF 1 NS DA GLORIA
LMDSM	BIANCA ADRIANE CURSINO CROSP 143054	ESF 1 NS DA GLORIA
KBADC	BIANCA ADRIANE CURSINO CROSP 143054	ESF 1 NS DA GLORIA
VJCS	BIANCA ADRIANE CURSINO CROSP 143054	ESF 1 NS DA GLORIA
GYGSDO	BIANCA ADRIANE CURSINO CROSP 143054	ESF 1 NS DA GLORIA
GFDRS	BIANCA ADRIANE CURSINO CROSP 143054	ESF 1 NS DA GLORIA
MR	BIANCA ADRIANE CURSINO CROSP 143054	ESF 1 NS DA GLORIA
GYGSDO	BIANCA ADRIANE CURSINO CROSP 143054	ESF 1 NS DA GLORIA
CVCR	BIANCA ADRIANE CURSINO CROSP 143054	ESF 1 NS DA GLORIA
VJCS	BIANCA ADRIANE CURSINO CROSP 143054	ESF 1 NS DA GLORIA
EMDOM	BIANCA ADRIANE CURSINO CROSP 143054	ESF 1 NS DA GLORIA
OBL	BIANCA ADRIANE CURSINO CROSP 143054	ESF 1 NS DA GLORIA
EAF	BIANCA ADRIANE CURSINO CROSP 143054	ESF 1 NS DA GLORIA
MARDS	BIANCA ADRIANE CURSINO CROSP 143054	ESF 1 NS DA GLORIA
EDRF	BIANCA ADRIANE CURSINO CROSP 143054	ESF 1 NS DA GLORIA
GDRF	BIANCA ADRIANE CURSINO CROSP 143054	ESF 1 NS DA GLORIA
EPG	BIANCA ADRIANE CURSINO CROSP 143054	ESF 1 NS DA GLORIA
RFDS	BIANCA ADRIANE CURSINO CROSP 143054	ESF 1 NS DA GLORIA
PAD	BIANCA ADRIANE CURSINO CROSP 143054	ESF 1 NS DA GLORIA
MEFP	BIANCA ADRIANE CURSINO CROSP 143054	ESF 1 NS DA GLORIA
THLAR	BIANCA ADRIANE CURSINO CROSP 143054	ESF 1 NS DA GLORIA
LDCM	BIANCA ADRIANE CURSINO CROSP 143054	ESF 1 NS DA GLORIA
RSDCM	BIANCA ADRIANE CURSINO CROSP 143054	ESF 1 NS DA GLORIA
LLAR	BIANCA ADRIANE CURSINO CROSP 143054	ESF 1 NS DA GLORIA
NPDS	BIANCA ADRIANE CURSINO CROSP 143054	ESF 1 NS DA GLORIA
OBL	BIANCA ADRIANE CURSINO CROSP 143054	ESF 1 NS DA GLORIA
ACMCM	BIANCA ADRIANE CURSINO CROSP 143054	ESF 1 NS DA GLORIA
NGBDC	BIANCA ADRIANE CURSINO CROSP 143054	ESF 1 NS DA GLORIA

ADS	BIANCA ADRIANE CURSINO CROSP 143054	ESF 1 NS DA GLORIA
DMCDC	BIANCA ADRIANE CURSINO CROSP 143054	ESF 1 NS DA GLORIA
DPC	BIANCA ADRIANE CURSINO CROSP 143054	ESF 1 NS DA GLORIA
FLDS	BIANCA ADRIANE CURSINO CROSP 143054	ESF 1 NS DA GLORIA
LDN	BIANCA ADRIANE CURSINO CROSP 143054	ESF 1 NS DA GLORIA
PDM	BIANCA ADRIANE CURSINO CROSP 143054	ESF 1 NS DA GLORIA
TLDS	BIANCA ADRIANE CURSINO CROSP 143054	ESF 1 NS DA GLORIA
MFTS	BIANCA ADRIANE CURSINO CROSP 143054	ESF 1 NS DA GLORIA
CSP	BIANCA ADRIANE CURSINO CROSP 143054	ESF 1 NS DA GLORIA
DFDS	BIANCA ADRIANE CURSINO CROSP 143054	ESF 1 NS DA GLORIA
RG	BIANCA ADRIANE CURSINO CROSP 143054	ESF 1 NS DA GLORIA
FR	BIANCA ADRIANE CURSINO CROSP 143054	ESF 1 NS DA GLORIA
GFDRS	BIANCA ADRIANE CURSINO CROSP 143054	ESF 1 NS DA GLORIA
MR	BIANCA ADRIANE CURSINO CROSP 143054	ESF 1 NS DA GLORIA
MDSDL	BIANCA ADRIANE CURSINO CROSP 143054	ESF 1 NS DA GLORIA
DFDS	BIANCA ADRIANE CURSINO CROSP 143054	ESF 1 NS DA GLORIA
NPDS	BIANCA ADRIANE CURSINO CROSP 143054	ESF 1 NS DA GLORIA
MACDSS	BIANCA ADRIANE CURSINO CROSP 143054	ESF 1 NS DA GLORIA
MARDS	BIANCA ADRIANE CURSINO CROSP 143054	ESF 1 NS DA GLORIA
SCGDS	BIANCA ADRIANE CURSINO CROSP 143054	ESF 1 NS DA GLORIA
EDRF	BIANCA ADRIANE CURSINO CROSP 143054	ESF 1 NS DA GLORIA
GDRF	BIANCA ADRIANE CURSINO CROSP 143054	ESF 1 NS DA GLORIA
ALCG	BIANCA ADRIANE CURSINO CROSP 143054	ESF 1 NS DA GLORIA
KFC	BIANCA ADRIANE CURSINO CROSP 143054	ESF 1 NS DA GLORIA
MPDF	BIANCA ADRIANE CURSINO CROSP 143054	ESF 1 NS DA GLORIA
MPGDS	BIANCA ADRIANE CURSINO CROSP 143054	ESF 1 NS DA GLORIA
THLAR	BIANCA ADRIANE CURSINO CROSP 143054	ESF 1 NS DA GLORIA
LLAR	BIANCA ADRIANE CURSINO CROSP 143054	ESF 1 NS DA GLORIA
RSDCM	BIANCA ADRIANE CURSINO CROSP 143054	ESF 1 NS DA GLORIA
LDCM	BIANCA ADRIANE CURSINO CROSP 143054	ESF 1 NS DA GLORIA
AJM	BIANCA ADRIANE CURSINO CROSP 143054	ESF 1 NS DA GLORIA
ZDCDOV	BIANCA ADRIANE CURSINO CROSP 143054	ESF 1 NS DA GLORIA
YDPS	BIANCA ADRIANE CURSINO CROSP 143054	ESF 1 NS DA GLORIA
GGC	BIANCA ADRIANE CURSINO CROSP 143054	ESF 1 NS DA GLORIA
DFDS	BIANCA ADRIANE CURSINO CROSP 143054	ESF 1 NS DA GLORIA
MARDS	BIANCA ADRIANE CURSINO CROSP 143054	ESF 1 NS DA GLORIA
ADS	BIANCA ADRIANE CURSINO CROSP 143054	ESF 1 NS DA GLORIA
DMCDC	BIANCA ADRIANE CURSINO CROSP 143054	ESF 1 NS DA GLORIA
DPC	BIANCA ADRIANE CURSINO CROSP 143054	ESF 1 NS DA GLORIA
RR	BIANCA ADRIANE CURSINO CROSP 143054	ESF 1 NS DA GLORIA
MEDSB	BIANCA ADRIANE CURSINO CROSP 143054	ESF 1 NS DA GLORIA
IJDSF	BIANCA ADRIANE CURSINO CROSP 143054	ESF 1 NS DA GLORIA
RN	BIANCA ADRIANE CURSINO CROSP 143054	ESF 1 NS DA GLORIA
DS	BIANCA ADRIANE CURSINO CROSP 143054	ESF 1 NS DA GLORIA
NPDS	BIANCA ADRIANE CURSINO CROSP 143054	ESF 1 NS DA GLORIA

RVDS	BIANCA ADRIANE CURSINO CROSP 143054	ESF 1 NS DA GLORIA
MR	BIANCA ADRIANE CURSINO CROSP 143054	ESF 1 NS DA GLORIA
MEARG(D	BIANCA ADRIANE CURSINO CROSP 143054	ESF 1 NS DA GLORIA
TLDS	BIANCA ADRIANE CURSINO CROSP 143054	ESF 1 NS DA GLORIA
JVLM	BIANCA ADRIANE CURSINO CROSP 143054	ESF 1 NS DA GLORIA
JMRDO	BIANCA ADRIANE CURSINO CROSP 143054	ESF 1 NS DA GLORIA
EDRF	BIANCA ADRIANE CURSINO CROSP 143054	ESF 1 NS DA GLORIA
AHDS	BIANCA ADRIANE CURSINO CROSP 143054	ESF 1 NS DA GLORIA
CRB	BIANCA ADRIANE CURSINO CROSP 143054	ESF 1 NS DA GLORIA
AGPC	BIANCA ADRIANE CURSINO CROSP 143054	ESF 1 NS DA GLORIA
RSDCM	BIANCA ADRIANE CURSINO CROSP 143054	ESF 1 NS DA GLORIA
RSDCM	BIANCA ADRIANE CURSINO CROSP 143054	ESF 1 NS DA GLORIA
LDCM	BIANCA ADRIANE CURSINO CROSP 143054	ESF 1 NS DA GLORIA
AGPC	BIANCA ADRIANE CURSINO CROSP 143054	ESF 1 NS DA GLORIA
DS	BIANCA ADRIANE CURSINO CROSP 143054	ESF 1 NS DA GLORIA
MARDS	BIANCA ADRIANE CURSINO CROSP 143054	ESF 1 NS DA GLORIA
ADS	BIANCA ADRIANE CURSINO CROSP 143054	ESF 1 NS DA GLORIA
DMCDC	BIANCA ADRIANE CURSINO CROSP 143054	ESF 1 NS DA GLORIA
DPC	BIANCA ADRIANE CURSINO CROSP 143054	ESF 1 NS DA GLORIA
DS	BIANCA ADRIANE CURSINO CROSP 143054	ESF 1 NS DA GLORIA
RR	BIANCA ADRIANE CURSINO CROSP 143054	ESF 1 NS DA GLORIA
MF	BIANCA ADRIANE CURSINO CROSP 143054	ESF 1 NS DA GLORIA
MAPJ	BIANCA ADRIANE CURSINO CROSP 143054	ESF 1 NS DA GLORIA
AHDS	BIANCA ADRIANE CURSINO CROSP 143054	ESF 1 NS DA GLORIA
GLSDO	BIANCA ADRIANE CURSINO CROSP 143054	ESF 1 NS DA GLORIA
AHDS	BIANCA ADRIANE CURSINO CROSP 143054	ESF 1 NS DA GLORIA
RAC	BIANCA ADRIANE CURSINO CROSP 143054	ESF 1 NS DA GLORIA
RAC	BIANCA ADRIANE CURSINO CROSP 143054	ESF 1 NS DA GLORIA
IMDSA	BIANCA ADRIANE CURSINO CROSP 143054	ESF 1 NS DA GLORIA
FSDO	BIANCA ADRIANE CURSINO CROSP 143054	ESF 1 NS DA GLORIA
RLSDO	BIANCA ADRIANE CURSINO CROSP 143054	ESF 1 NS DA GLORIA
RVDS	BIANCA ADRIANE CURSINO CROSP 143054	ESF 1 NS DA GLORIA
MR	BIANCA ADRIANE CURSINO CROSP 143054	ESF 1 NS DA GLORIA
GCDC	BIANCA ADRIANE CURSINO CROSP 143054	ESF 1 NS DA GLORIA
AGPC	BIANCA ADRIANE CURSINO CROSP 143054	ESF 1 NS DA GLORIA
APG	BIANCA ADRIANE CURSINO CROSP 143054	ESF 1 NS DA GLORIA
AAB	BIANCA ADRIANE CURSINO CROSP 143054	ESF 1 NS DA GLORIA
JPG	BIANCA ADRIANE CURSINO CROSP 143054	ESF 1 NS DA GLORIA
SAMDC	BIANCA ADRIANE CURSINO CROSP 143054	ESF 1 NS DA GLORIA
AEP	BIANCA ADRIANE CURSINO CROSP 143054	ESF 1 NS DA GLORIA
MPR	BIANCA ADRIANE CURSINO CROSP 143054	ESF 1 NS DA GLORIA
FCL	BIANCA ADRIANE CURSINO CROSP 143054	ESF 1 NS DA GLORIA
RSDCM	BIANCA ADRIANE CURSINO CROSP 143054	ESF 1 NS DA GLORIA
MPR	BIANCA ADRIANE CURSINO CROSP 143054	ESF 1 NS DA GLORIA
FCL	BIANCA ADRIANE CURSINO CROSP 143054	ESF 1 NS DA GLORIA

MARDS	BIANCA ADRIANE CURSINO CROSP 143054	ESF 1 NS DA GLORIA
KDOM	BIANCA ADRIANE CURSINO CROSP 143054	ESF 1 NS DA GLORIA
PALDS	BIANCA ADRIANE CURSINO CROSP 143054	ESF 1 NS DA GLORIA
ADS	BIANCA ADRIANE CURSINO CROSP 143054	ESF 1 NS DA GLORIA
DMCDC	BIANCA ADRIANE CURSINO CROSP 143054	ESF 1 NS DA GLORIA
DPC	BIANCA ADRIANE CURSINO CROSP 143054	ESF 1 NS DA GLORIA
MCDCC	BIANCA ADRIANE CURSINO CROSP 143054	ESF 1 NS DA GLORIA
BMDS	BIANCA ADRIANE CURSINO CROSP 143054	ESF 1 NS DA GLORIA
LDE	BIANCA ADRIANE CURSINO CROSP 143054	ESF 1 NS DA GLORIA
PAR	BIANCA ADRIANE CURSINO CROSP 143054	ESF 1 NS DA GLORIA
VBADC	BIANCA ADRIANE CURSINO CROSP 143054	ESF 1 NS DA GLORIA
VMBJ	BIANCA ADRIANE CURSINO CROSP 143054	ESF 1 NS DA GLORIA
DGC	BIANCA ADRIANE CURSINO CROSP 143054	ESF 1 NS DA GLORIA
ECG	BIANCA ADRIANE CURSINO CROSP 143054	ESF 1 NS DA GLORIA
ASBP	BIANCA ADRIANE CURSINO CROSP 143054	ESF 1 NS DA GLORIA
RLSDO	BIANCA ADRIANE CURSINO CROSP 143054	ESF 1 NS DA GLORIA
GCDC	BIANCA ADRIANE CURSINO CROSP 143054	ESF 1 NS DA GLORIA
MR	BIANCA ADRIANE CURSINO CROSP 143054	ESF 1 NS DA GLORIA
RAC	BIANCA ADRIANE CURSINO CROSP 143054	ESF 1 NS DA GLORIA
SFMDS	BRUNA PIMENTEL PERROTA CROSP 142975	ESF 6 FLOR DO VALE
HBP	BRUNA PIMENTEL PERROTA CROSP 142975	ESF 6 FLOR DO VALE
TMP	BRUNA PIMENTEL PERROTA CROSP 142975	ESF 6 FLOR DO VALE
MADS	BRUNA PIMENTEL PERROTA CROSP 142975	ESF 6 FLOR DO VALE
HBP	BRUNA PIMENTEL PERROTA CROSP 142975	ESF 6 FLOR DO VALE
RAPP	BRUNA PIMENTEL PERROTA CROSP 142975	ESF 6 FLOR DO VALE
MADS	BRUNA PIMENTEL PERROTA CROSP 142975	ESF 6 FLOR DO VALE
MADS	BRUNA PIMENTEL PERROTA CROSP 142975	ESF 6 FLOR DO VALE
MADS	BRUNA PIMENTEL PERROTA CROSP 142975	ESF 6 FLOR DO VALE
RAPP	BRUNA PIMENTEL PERROTA CROSP 142975	ESF 6 FLOR DO VALE
JAA	BRUNA PIMENTEL PERROTA CROSP 142975	ESF 6 FLOR DO VALE
LMDC	BRUNA PIMENTEL PERROTA CROSP 142975	ESF 6 FLOR DO VALE
BMDSL	BRUNA PIMENTEL PERROTA CROSP 142975	ESF 6 FLOR DO VALE
MADS	BRUNA PIMENTEL PERROTA CROSP 142975	ESF 6 FLOR DO VALE
GFR	BRUNA PIMENTEL PERROTA CROSP 142975	ESF 6 FLOR DO VALE
NADSR	BRUNA PIMENTEL PERROTA CROSP 142975	ESF 6 FLOR DO VALE
LMDC	BRUNA PIMENTEL PERROTA CROSP 142975	ESF 6 FLOR DO VALE
LRDSA	BRUNA PIMENTEL PERROTA CROSP 142975	ESF 6 FLOR DO VALE
LRDSA	BRUNA PIMENTEL PERROTA CROSP 142975	ESF 6 FLOR DO VALE
LRDSA	BRUNA PIMENTEL PERROTA CROSP 142975	ESF 6 FLOR DO VALE
LRDSA	BRUNA PIMENTEL PERROTA CROSP 142975	ESF 6 FLOR DO VALE
LRDSA	BRUNA PIMENTEL PERROTA CROSP 142975	ESF 6 FLOR DO VALE
EJSA	BRUNA PIMENTEL PERROTA CROSP 142975	ESF 6 FLOR DO VALE
AADML	BRUNA PIMENTEL PERROTA CROSP 142975	ESF 6 FLOR DO VALE
VADS	BRUNA PIMENTEL PERROTA CROSP 142975	ESF 6 FLOR DO VALE
JMDSS	BRUNA PIMENTEL PERROTA CROSP 142975	ESF 6 FLOR DO VALE

LSFO	BRUNA PIMENTEL PERROTA CROSP 142975	ESF 6 FLOR DO VALE
MSF	BRUNA PIMENTEL PERROTA CROSP 142975	ESF 6 FLOR DO VALE
RAPP	BRUNA PIMENTEL PERROTA CROSP 142975	ESF 6 FLOR DO VALE
MADS	BRUNA PIMENTEL PERROTA CROSP 142975	ESF 6 FLOR DO VALE
ESP	BRUNA PIMENTEL PERROTA CROSP 142975	ESF 6 FLOR DO VALE
VMDS	BRUNA PIMENTEL PERROTA CROSP 142975	ESF 2 MARACAIBO
KNDS	BRUNA PIMENTEL PERROTA CROSP 142975	ESF 2 MARACAIBO
VMDS	BRUNA PIMENTEL PERROTA CROSP 142975	ESF 2 MARACAIBO
ASDO	BRUNA PIMENTEL PERROTA CROSP 142975	ESF 2 MARACAIBO
MGDO	BRUNA PIMENTEL PERROTA CROSP 142975	ESF 2 MARACAIBO
MAAV0	BRUNA PIMENTEL PERROTA CROSP 142975	ESF 2 MARACAIBO
NASDS	BRUNA PIMENTEL PERROTA CROSP 142975	ESF 2 MARACAIBO
CADC	BRUNA PIMENTEL PERROTA CROSP 142975	ESF 2 MARACAIBO
VMDS	BRUNA PIMENTEL PERROTA CROSP 142975	ESF 2 MARACAIBO
VPDS	BRUNA PIMENTEL PERROTA CROSP 142975	ESF 2 MARACAIBO
MR	BRUNA PIMENTEL PERROTA CROSP 142975	ESF 2 MARACAIBO
MAAV	BRUNA PIMENTEL PERROTA CROSP 142975	ESF 2 MARACAIBO
CADC	BRUNA PIMENTEL PERROTA CROSP 142975	ESF 2 MARACAIBO
CADC	BRUNA PIMENTEL PERROTA CROSP 142975	ESF 2 MARACAIBO
ASDO	BRUNA PIMENTEL PERROTA CROSP 142975	ESF 2 MARACAIBO
ASDO	BRUNA PIMENTEL PERROTA CROSP 142975	ESF 2 MARACAIBO
ASDO	BRUNA PIMENTEL PERROTA CROSP 142975	ESF 2 MARACAIBO
KNDS	BRUNA PIMENTEL PERROTA CROSP 142975	ESF 2 MARACAIBO
JSPR	BRUNA PIMENTEL PERROTA CROSP 142975	ESF 2 MARACAIBO
DTCO	BRUNA PIMENTEL PERROTA CROSP 142975	ESF 2 MARACAIBO
VMDS	BRUNA PIMENTEL PERROTA CROSP 142975	ESF 2 MARACAIBO
MADA	BRUNA PIMENTEL PERROTA CROSP 142975	ESF 2 MARACAIBO
ACV	BRUNA PIMENTEL PERROTA CROSP 142975	ESF 2 MARACAIBO
DTCO	BRUNA PIMENTEL PERROTA CROSP 142975	ESF 2 MARACAIBO
DTCO	BRUNA PIMENTEL PERROTA CROSP 142975	ESF 2 MARACAIBO
DTCO	BRUNA PIMENTEL PERROTA CROSP 142975	ESF 2 MARACAIBO
DTCO	BRUNA PIMENTEL PERROTA CROSP 142975	ESF 2 MARACAIBO
ASDO	BRUNA PIMENTEL PERROTA CROSP 142975	ESF 2 MARACAIBO
DTCO	BRUNA PIMENTEL PERROTA CROSP 142975	ESF 2 MARACAIBO
DTCO	BRUNA PIMENTEL PERROTA CROSP 142975	ESF 2 MARACAIBO
MRG	BRUNA PIMENTEL PERROTA CROSP 142975	ESF 2 MARACAIBO
RADS	BRUNA PIMENTEL PERROTA CROSP 142975	ESF 2 MARACAIBO
LRDCP	BRUNA PIMENTEL PERROTA CROSP 142975	ESF 2 MARACAIBO
SC	BRUNA PIMENTEL PERROTA CROSP 142975	ESF 2 MARACAIBO
ACDOM	BRUNA PIMENTEL PERROTA CROSP 142975	ESF 2 MARACAIBO
PDFJM	BRUNA PIMENTEL PERROTA CROSP 142975	ESF 2 MARACAIBO
ADM	BRUNA PIMENTEL PERROTA CROSP 142975	ESF 2 MARACAIBO
ADM	BRUNA PIMENTEL PERROTA CROSP 142975	ESF 2 MARACAIBO
ADM	BRUNA PIMENTEL PERROTA CROSP 142975	ESF 2 MARACAIBO
VRAG	BRUNA PIMENTEL PERROTA CROSP 142975	ESF 2 MARACAIBO

ADM	BRUNA PIMENTEL PERROTA CROSP 142975	ESF 2 MARACAIBO
PDFJM	BRUNA PIMENTEL PERROTA CROSP 142975	ESF 2 MARACAIBO
MSADO	BRUNA PIMENTEL PERROTA CROSP 142975	ESF 2 MARACAIBO
JIDN	BRUNA PIMENTEL PERROTA CROSP 142975	ESF 2 MARACAIBO
RADS	BRUNA PIMENTEL PERROTA CROSP 142975	ESF 2 MARACAIBO
LRDCP	BRUNA PIMENTEL PERROTA CROSP 142975	ESF 2 MARACAIBO
ACDOM	BRUNA PIMENTEL PERROTA CROSP 142975	ESF 2 MARACAIBO
ACDOM	BRUNA PIMENTEL PERROTA CROSP 142975	ESF 2 MARACAIBO
ACDOM	BRUNA PIMENTEL PERROTA CROSP 142975	ESF 2 MARACAIBO
ACDOM	BRUNA PIMENTEL PERROTA CROSP 142975	ESF 2 MARACAIBO
ACDOM	BRUNA PIMENTEL PERROTA CROSP 142975	ESF 2 MARACAIBO
ACDOM	BRUNA PIMENTEL PERROTA CROSP 142975	ESF 2 MARACAIBO
ACDOM	BRUNA PIMENTEL PERROTA CROSP 142975	ESF 2 MARACAIBO
VMDS	BRUNA PIMENTEL PERROTA CROSP 142975	ESF 2 MARACAIBO
LLC	BRUNA PIMENTEL PERROTA CROSP 142975	ESF 2 MARACAIBO
IDFN	BRUNA PIMENTEL PERROTA CROSP 142975	ESF 2 MARACAIBO
CSDO	BRUNA PIMENTEL PERROTA CROSP 142975	ESF 2 MARACAIBO
LITCO	BRUNA PIMENTEL PERROTA CROSP 142975	ESF 2 MARACAIBO
PHMS	BRUNA PIMENTEL PERROTA CROSP 142975	ESF 2 MARACAIBO
EMDS	BRUNA PIMENTEL PERROTA CROSP 142975	ESF 2 MARACAIBO
CSDO	BRUNA PIMENTEL PERROTA CROSP 142975	ESF 2 MARACAIBO
FDADS	BRUNA PIMENTEL PERROTA CROSP 142975	ESF 2 MARACAIBO
LCDO	BRUNA PIMENTEL PERROTA CROSP 142975	ESF 2 MARACAIBO
PLSS	BRUNA PIMENTEL PERROTA CROSP 142975	ESF 2 MARACAIBO
SESS	BRUNA PIMENTEL PERROTA CROSP 142975	ESF 2 MARACAIBO
VGDSC	BRUNA PIMENTEL PERROTA CROSP 142975	ESF 2 MARACAIBO
ATCO	BRUNA PIMENTEL PERROTA CROSP 142975	ESF 2 MARACAIBO
BBDSF	BRUNA PIMENTEL PERROTA CROSP 142975	ESF 2 MARACAIBO
SABDS	BRUNA PIMENTEL PERROTA CROSP 142975	ESF 2 MARACAIBO
MRM	BRUNA PIMENTEL PERROTA CROSP 142975	ESF 2 MARACAIBO
DSS	BRUNA PIMENTEL PERROTA CROSP 142975	ESF 2 MARACAIBO
SC	BRUNA PIMENTEL PERROTA CROSP 142975	ESF 2 MARACAIBO
FRC	BRUNA PIMENTEL PERROTA CROSP 142975	ESF 2 MARACAIBO
CDS	BRUNA PIMENTEL PERROTA CROSP 142975	ESF 2 MARACAIBO
SESS	BRUNA PIMENTEL PERROTA CROSP 142975	ESF 2 MARACAIBO
SESS	BRUNA PIMENTEL PERROTA CROSP 142975	ESF 2 MARACAIBO
SESS	BRUNA PIMENTEL PERROTA CROSP 142975	ESF 2 MARACAIBO
SESS	BRUNA PIMENTEL PERROTA CROSP 142975	ESF 2 MARACAIBO
PLSS	BRUNA PIMENTEL PERROTA CROSP 142975	ESF 2 MARACAIBO
PLSS	BRUNA PIMENTEL PERROTA CROSP 142975	ESF 2 MARACAIBO
PLSS	BRUNA PIMENTEL PERROTA CROSP 142975	ESF 2 MARACAIBO
PLSS	BRUNA PIMENTEL PERROTA CROSP 142975	ESF 2 MARACAIBO
VGDSC	BRUNA PIMENTEL PERROTA CROSP 142975	ESF 2 MARACAIBO
KNDS	BRUNA PIMENTEL PERROTA CROSP 142975	ESF 2 MARACAIBO
JVMDC	BRUNA PIMENTEL PERROTA CROSP 142975	ESF 2 MARACAIBO

MRPDS	BRUNA PIMENTEL PERROTA CROSP 142975	ESF 2 MARACAIBO
VMDS	BRUNA PIMENTEL PERROTA CROSP 142975	ESF 2 MARACAIBO
CADC	BRUNA PIMENTEL PERROTA CROSP 142975	ESF 2 MARACAIBO
MRPDS	BRUNA PIMENTEL PERROTA CROSP 142975	ESF 2 MARACAIBO
GDM	BRUNA PIMENTEL PERROTA CROSP 142975	ESF 2 MARACAIBO
MACDA	BRUNA PIMENTEL PERROTA CROSP 142975	ESF 2 MARACAIBO
LMBDS	BRUNA PIMENTEL PERROTA CROSP 142975	ESF 2 MARACAIBO
AJDS	BRUNA PIMENTEL PERROTA CROSP 142975	ESF 2 MARACAIBO
JDCS	BRUNA PIMENTEL PERROTA CROSP 142975	ESF 2 MARACAIBO
VADC	BRUNA PIMENTEL PERROTA CROSP 142975	ESF 2 MARACAIBO
AMR	BRUNA PIMENTEL PERROTA CROSP 142975	ESF 2 MARACAIBO
AMR	BRUNA PIMENTEL PERROTA CROSP 142975	ESF 2 MARACAIBO
AHHS	BRUNA PIMENTEL PERROTA CROSP 142975	ESF 2 MARACAIBO
SEHS	BRUNA PIMENTEL PERROTA CROSP 142975	ESF 2 MARACAIBO
RX	BRUNA PIMENTEL PERROTA CROSP 142975	ESF 2 MARACAIBO
AHHS	BRUNA PIMENTEL PERROTA CROSP 142975	ESF 2 MARACAIBO
AMDCS	BRUNA PIMENTEL PERROTA CROSP 142975	ESF 2 MARACAIBO
EPDSM	BRUNA PIMENTEL PERROTA CROSP 142975	ESF 2 MARACAIBO
AHHS	BRUNA PIMENTEL PERROTA CROSP 142975	ESF 2 MARACAIBO
AHHS	BRUNA PIMENTEL PERROTA CROSP 142975	ESF 2 MARACAIBO
AHHS	BRUNA PIMENTEL PERROTA CROSP 142975	ESF 2 MARACAIBO
GDFM	BRUNA PIMENTEL PERROTA CROSP 142975	ESF 2 MARACAIBO
IADSV	BRUNA PIMENTEL PERROTA CROSP 142975	ESF 2 MARACAIBO
FVBT	BRUNA PIMENTEL PERROTA CROSP 142975	ESF 2 MARACAIBO
CSDO	BRUNA PIMENTEL PERROTA CROSP 142975	ESF 2 MARACAIBO
MBDM	BRUNA PIMENTEL PERROTA CROSP 142975	ESF 2 MARACAIBO
LCB	BRUNA PIMENTEL PERROTA CROSP 142975	ESF 2 MARACAIBO
GDFM	BRUNA PIMENTEL PERROTA CROSP 142975	ESF 2 MARACAIBO
LBB	BRUNA PIMENTEL PERROTA CROSP 142975	ESF 2 MARACAIBO
EVDSV	BRUNA PIMENTEL PERROTA CROSP 142975	ESF 2 MARACAIBO
LDSR	BRUNA PIMENTEL PERROTA CROSP 142975	ESF 2 MARACAIBO
RVDSRC	BRUNA PIMENTEL PERROTA CROSP 142975	ESF 2 MARACAIBO
KDSER	BRUNA PIMENTEL PERROTA CROSP 142975	ESF 2 MARACAIBO
JCDSR	BRUNA PIMENTEL PERROTA CROSP 142975	ESF 2 MARACAIBO
SDDS	BRUNA PIMENTEL PERROTA CROSP 142975	ESF 2 MARACAIBO
MDDSD	BRUNA PIMENTEL PERROTA CROSP 142975	ESF 2 MARACAIBO
MDDSD	BRUNA PIMENTEL PERROTA CROSP 142975	ESF 2 MARACAIBO
ATCO	BRUNA PIMENTEL PERROTA CROSP 142975	ESF 2 MARACAIBO
GAMDS	BRUNA PIMENTEL PERROTA CROSP 142975	ESF 2 MARACAIBO
LBB	BRUNA PIMENTEL PERROTA CROSP 142975	ESF 2 MARACAIBO
LBB	BRUNA PIMENTEL PERROTA CROSP 142975	ESF 2 MARACAIBO
LBB	BRUNA PIMENTEL PERROTA CROSP 142975	ESF 2 MARACAIBO
GAMDS	BRUNA PIMENTEL PERROTA CROSP 142975	ESF 2 MARACAIBO
LBB	BRUNA PIMENTEL PERROTA CROSP 142975	ESF 2 MARACAIBO
LBB	BRUNA PIMENTEL PERROTA CROSP 142975	ESF 2 MARACAIBO

ATCO	BRUNA PIMENTEL PERROTA CROSP 142975	ESF 2 MARACAIBO
ATCO	BRUNA PIMENTEL PERROTA CROSP 142975	ESF 2 MARACAIBO
NAVDS	BRUNA PIMENTEL PERROTA CROSP 142975	ESF 2 MARACAIBO
ALF	BRUNA PIMENTEL PERROTA CROSP 142975	ESF 2 MARACAIBO
GAMDS	BRUNA PIMENTEL PERROTA CROSP 142975	ESF 2 MARACAIBO
VASDS	BRUNA PIMENTEL PERROTA CROSP 142975	ESF 2 MARACAIBO
FRDS	BRUNA PIMENTEL PERROTA CROSP 142975	ESF 2 MARACAIBO
RFCM	BRUNA PIMENTEL PERROTA CROSP 142975	ESF 2 MARACAIBO
ICDOA	BRUNA PIMENTEL PERROTA CROSP 142975	ESF 2 MARACAIBO
JTADS	BRUNA PIMENTEL PERROTA CROSP 142975	ESF 2 MARACAIBO
LCADS	BRUNA PIMENTEL PERROTA CROSP 142975	ESF 2 MARACAIBO
EMDO	BRUNA PIMENTEL PERROTA CROSP 142975	ESF 2 MARACAIBO
LMDO	BRUNA PIMENTEL PERROTA CROSP 142975	ESF 2 MARACAIBO
DVGMDS	BRUNA PIMENTEL PERROTA CROSP 142975	ESF 2 MARACAIBO
MRM	BRUNA PIMENTEL PERROTA CROSP 142975	ESF 2 MARACAIBO
TSDMB	BRUNA PIMENTEL PERROTA CROSP 142975	ESF 2 MARACAIBO
ABDS	BRUNA PIMENTEL PERROTA CROSP 142975	ESF 2 MARACAIBO
AMR	BRUNA PIMENTEL PERROTA CROSP 142975	ESF 2 MARACAIBO
DIDS	BRUNA PIMENTEL PERROTA CROSP 142975	ESF 2 MARACAIBO
JADS	BRUNA PIMENTEL PERROTA CROSP 142975	ESF 2 MARACAIBO
PLGRDS	BRUNA PIMENTEL PERROTA CROSP 142975	ESF 2 MARACAIBO
MBPDSC	BRUNA PIMENTEL PERROTA CROSP 142975	ESF 2 MARACAIBO
GDFM	BRUNA PIMENTEL PERROTA CROSP 142975	ESF 2 MARACAIBO
MCMDS	BRUNA PIMENTEL PERROTA CROSP 142975	ESF 2 MARACAIBO
MRPDS	BRUNA PIMENTEL PERROTA CROSP 142975	ESF 2 MARACAIBO
AFDO	BRUNA PIMENTEL PERROTA CROSP 142975	ESF 2 MARACAIBO
CAB	BRUNA PIMENTEL PERROTA CROSP 142975	ESF 2 MARACAIBO
CAG	BRUNA PIMENTEL PERROTA CROSP 142975	ESF 2 MARACAIBO
ALF	BRUNA PIMENTEL PERROTA CROSP 142975	ESF 2 MARACAIBO
MDDSR	BRUNA PIMENTEL PERROTA CROSP 142975	ESF 2 MARACAIBO
ARR	BRUNA PIMENTEL PERROTA CROSP 142975	ESF 2 MARACAIBO
ALR	BRUNA PIMENTEL PERROTA CROSP 142975	ESF 2 MARACAIBO
VMDS	BRUNA PIMENTEL PERROTA CROSP 142975	ESF 2 MARACAIBO
CADC	BRUNA PIMENTEL PERROTA CROSP 142975	ESF 2 MARACAIBO
MCDOR	BRUNA PIMENTEL PERROTA CROSP 142975	ESF 2 MARACAIBO
CAG	BRUNA PIMENTEL PERROTA CROSP 142975	ESF 2 MARACAIBO
MRBDB	BRUNA PIMENTEL PERROTA CROSP 142975	ESF 2 MARACAIBO
MGDO	BRUNA PIMENTEL PERROTA CROSP 142975	ESF 2 MARACAIBO
VMDS	BRUNA PIMENTEL PERROTA CROSP 142975	ESF 2 MARACAIBO
RDSB	BRUNA PIMENTEL PERROTA CROSP 142975	ESF 2 MARACAIBO
EDOR	BRUNA PIMENTEL PERROTA CROSP 142975	ESF 2 MARACAIBO
JCDP	BRUNA PIMENTEL PERROTA CROSP 142975	ESF 2 MARACAIBO
EPDSM	BRUNA PIMENTEL PERROTA CROSP 142975	ESF 2 MARACAIBO
LDS	BRUNA PIMENTEL PERROTA CROSP 142975	ESF 2 MARACAIBO
MACDA	BRUNA PIMENTEL PERROTA CROSP 142975	ESF 2 MARACAIBO

CAC	BRUNA PIMENTEL PERROTA CROSP 142975	ESF 2 MARACAIBO
MACDA	BRUNA PIMENTEL PERROTA CROSP 142975	ESF 2 MARACAIBO
ICF	BRUNA PIMENTEL PERROTA CROSP 142975	ESF 2 MARACAIBO
MDSR	BRUNA PIMENTEL PERROTA CROSP 142975	ESF 2 MARACAIBO
ADO	BRUNA PIMENTEL PERROTA CROSP 142975	ESF 2 MARACAIBO
CAC	BRUNA PIMENTEL PERROTA CROSP 142975	ESF 2 MARACAIBO
LDS	BRUNA PIMENTEL PERROTA CROSP 142975	ESF 2 MARACAIBO
LDS	BRUNA PIMENTEL PERROTA CROSP 142975	ESF 2 MARACAIBO
LDS	BRUNA PIMENTEL PERROTA CROSP 142975	ESF 2 MARACAIBO
LDS	BRUNA PIMENTEL PERROTA CROSP 142975	ESF 2 MARACAIBO
VASDS	BRUNA PIMENTEL PERROTA CROSP 142975	ESF 2 MARACAIBO
DFFM	LAURA SALERNO DE ABREU CROSP 155712	ESF 6 FLOR DO VALE
DFFM	LAURA SALERNO DE ABREU CROSP 155712	ESF 6 FLOR DO VALE
ABRS	LAURA SALERNO DE ABREU CROSP 155712	ESF 6 FLOR DO VALE
FGDS	LAURA SALERNO DE ABREU CROSP 155712	ESF 6 FLOR DO VALE
JVR	LAURA SALERNO DE ABREU CROSP 155712	ESF 6 FLOR DO VALE
BADG	LAURA SALERNO DE ABREU CROSP 155712	ESF 6 FLOR DO VALE
ABRS	LAURA SALERNO DE ABREU CROSP 155712	ESF 6 FLOR DO VALE
EEDS	LAURA SALERNO DE ABREU CROSP 155712	ESF 6 FLOR DO VALE
AMSS	LAURA SALERNO DE ABREU CROSP 155712	ESF 6 FLOR DO VALE
ASDC	LAURA SALERNO DE ABREU CROSP 155712	ESF 6 FLOR DO VALE
PIC	LAURA SALERNO DE ABREU CROSP 155712	ESF 6 FLOR DO VALE
IDSBDO	LAURA SALERNO DE ABREU CROSP 155712	ESF 6 FLOR DO VALE
MDJDAV	LAURA SALERNO DE ABREU CROSP 155712	ESF 6 FLOR DO VALE
LVDAV	LAURA SALERNO DE ABREU CROSP 155712	ESF 6 FLOR DO VALE
SDSBDO	LAURA SALERNO DE ABREU CROSP 155712	ESF 6 FLOR DO VALE
RDSV	LAURA SALERNO DE ABREU CROSP 155712	ESF 6 FLOR DO VALE
BPP	LAURA SALERNO DE ABREU CROSP 155712	ESF 6 FLOR DO VALE
AMDSSC	LAURA SALERNO DE ABREU CROSP 155712	ESF 6 FLOR DO VALE
LDJS	LAURA SALERNO DE ABREU CROSP 155712	ESF 6 FLOR DO VALE
BMPDS	LAURA SALERNO DE ABREU CROSP 155712	ESF 6 FLOR DO VALE
WVDC	LAURA SALERNO DE ABREU CROSP 155712	ESF 6 FLOR DO VALE
MDGGV	LAURA SALERNO DE ABREU CROSP 155712	ESF 6 FLOR DO VALE
DFFM	LAURA SALERNO DE ABREU CROSP 155712	ESF 6 FLOR DO VALE
RAP	LAURA SALERNO DE ABREU CROSP 155712	ESF 6 FLOR DO VALE
JADS	LAURA SALERNO DE ABREU CROSP 155712	ESF 6 FLOR DO VALE
IAS	LAURA SALERNO DE ABREU CROSP 155712	ESF 6 FLOR DO VALE
MDSAS	LAURA SALERNO DE ABREU CROSP 155712	ESF 6 FLOR DO VALE
MISF	LAURA SALERNO DE ABREU CROSP 155712	ESF 6 FLOR DO VALE
RAP	LAURA SALERNO DE ABREU CROSP 155712	ESF 6 FLOR DO VALE
CQLDA	LAURA SALERNO DE ABREU CROSP 155712	ESF 6 FLOR DO VALE
DC	LAURA SALERNO DE ABREU CROSP 155712	ESF 6 FLOR DO VALE
AFTDSL	LAURA SALERNO DE ABREU CROSP 155712	ESF 6 FLOR DO VALE
LSFO	LAURA SALERNO DE ABREU CROSP 155712	ESF 6 FLOR DO VALE
RSDS	LAURA SALERNO DE ABREU CROSP 155712	ESF 6 FLOR DO VALE

SMSDC	LAURA SALERNO DE ABREU CROSP 155712	ESF 6 FLOR DO VALE
VRSDC	LAURA SALERNO DE ABREU CROSP 155712	ESF 6 FLOR DO VALE
RSDS	LAURA SALERNO DE ABREU CROSP 155712	ESF 6 FLOR DO VALE
GFR	LAURA SALERNO DE ABREU CROSP 155712	ESF 6 FLOR DO VALE
NADSR	LAURA SALERNO DE ABREU CROSP 155712	ESF 6 FLOR DO VALE
DFFM	LAURA SALERNO DE ABREU CROSP 155712	ESF 6 FLOR DO VALE
BADG	LAURA SALERNO DE ABREU CROSP 155712	ESF 6 FLOR DO VALE
EDSM	LAURA SALERNO DE ABREU CROSP 155712	ESF 6 FLOR DO VALE
FGDS	LAURA SALERNO DE ABREU CROSP 155712	ESF 6 FLOR DO VALE
JVR	LAURA SALERNO DE ABREU CROSP 155712	ESF 6 FLOR DO VALE
NDLDDS	LAURA SALERNO DE ABREU CROSP 155712	ESF 6 FLOR DO VALE
NDLDDS	LAURA SALERNO DE ABREU CROSP 155712	ESF 6 FLOR DO VALE
LM	LAURA SALERNO DE ABREU CROSP 155712	ESF 6 FLOR DO VALE
GRG	LAURA SALERNO DE ABREU CROSP 155712	ESF 6 FLOR DO VALE
CRDCM	LAURA SALERNO DE ABREU CROSP 155712	ESF 6 FLOR DO VALE
DRADS	LAURA SALERNO DE ABREU CROSP 155712	ESF 6 FLOR DO VALE
ASDC	LAURA SALERNO DE ABREU CROSP 155712	ESF 6 FLOR DO VALE
AMSS	LAURA SALERNO DE ABREU CROSP 155712	ESF 6 FLOR DO VALE
MDJDAV	LAURA SALERNO DE ABREU CROSP 155712	ESF 6 FLOR DO VALE
LVDAV	LAURA SALERNO DE ABREU CROSP 155712	ESF 6 FLOR DO VALE
RDSV	LAURA SALERNO DE ABREU CROSP 155712	ESF 6 FLOR DO VALE
IFDS	LAURA SALERNO DE ABREU CROSP 155712	ESF 6 FLOR DO VALE
PHGN	LAURA SALERNO DE ABREU CROSP 155712	ESF 6 FLOR DO VALE
AML	LAURA SALERNO DE ABREU CROSP 155712	ESF 6 FLOR DO VALE
GEMS	LAURA SALERNO DE ABREU CROSP 155712	ESF 6 FLOR DO VALE
JFF	LAURA SALERNO DE ABREU CROSP 155712	ESF 6 FLOR DO VALE
CDPS	LAURA SALERNO DE ABREU CROSP 155712	ESF 6 FLOR DO VALE
SAM	LAURA SALERNO DE ABREU CROSP 155712	ESF 6 FLOR DO VALE
LM	LAURA SALERNO DE ABREU CROSP 155712	ESF 6 FLOR DO VALE
LM	LAURA SALERNO DE ABREU CROSP 155712	ESF 6 FLOR DO VALE
GEMS	LAURA SALERNO DE ABREU CROSP 155712	ESF 6 FLOR DO VALE
IAS	LAURA SALERNO DE ABREU CROSP 155712	ESF 6 FLOR DO VALE
JADS	LAURA SALERNO DE ABREU CROSP 155712	ESF 6 FLOR DO VALE
MISF	LAURA SALERNO DE ABREU CROSP 155712	ESF 6 FLOR DO VALE
LGRDS	LAURA SALERNO DE ABREU CROSP 155712	ESF 6 FLOR DO VALE
VIB	LAURA SALERNO DE ABREU CROSP 155712	ESF 6 FLOR DO VALE
HFPDC	LAURA SALERNO DE ABREU CROSP 155712	ESF 6 FLOR DO VALE
LGRDS	LAURA SALERNO DE ABREU CROSP 155712	ESF 6 FLOR DO VALE
SBSDL	LAURA SALERNO DE ABREU CROSP 155712	ESF 6 FLOR DO VALE
TWDFC	LAURA SALERNO DE ABREU CROSP 155712	ESF 6 FLOR DO VALE
TDSN	LAURA SALERNO DE ABREU CROSP 155712	ESF 6 FLOR DO VALE
TDSN	LAURA SALERNO DE ABREU CROSP 155712	ESF 6 FLOR DO VALE
SMSDC	LAURA SALERNO DE ABREU CROSP 155712	ESF 6 FLOR DO VALE
VRSDC	LAURA SALERNO DE ABREU CROSP 155712	ESF 6 FLOR DO VALE
VRSDC	LAURA SALERNO DE ABREU CROSP 155712	ESF 6 FLOR DO VALE

JMAF	LAURA SALERNO DE ABREU CROSP 155712	ESF 6 FLOR DO VALE
OMCA	LAURA SALERNO DE ABREU CROSP 155712	ESF 6 FLOR DO VALE
TDSN	LAURA SALERNO DE ABREU CROSP 155712	ESF 6 FLOR DO VALE
MCDC	LAURA SALERNO DE ABREU CROSP 155712	ESF 6 FLOR DO VALE
TWDFC	LAURA SALERNO DE ABREU CROSP 155712	ESF 6 FLOR DO VALE
BADG	LAURA SALERNO DE ABREU CROSP 155712	ESF 6 FLOR DO VALE
FGDS	LAURA SALERNO DE ABREU CROSP 155712	ESF 6 FLOR DO VALE
FGDS	LAURA SALERNO DE ABREU CROSP 155712	ESF 6 FLOR DO VALE
JVR	LAURA SALERNO DE ABREU CROSP 155712	ESF 6 FLOR DO VALE
JVR	LAURA SALERNO DE ABREU CROSP 155712	ESF 6 FLOR DO VALE
MRDS	LAURA SALERNO DE ABREU CROSP 155712	ESF 6 FLOR DO VALE
SB	LAURA SALERNO DE ABREU CROSP 155712	ESF 6 FLOR DO VALE
LGRDS	LAURA SALERNO DE ABREU CROSP 155712	ESF 6 FLOR DO VALE
ASDC	LAURA SALERNO DE ABREU CROSP 155712	ESF 6 FLOR DO VALE
SBSDL	LAURA SALERNO DE ABREU CROSP 155712	ESF 6 FLOR DO VALE
JDSB	LAURA SALERNO DE ABREU CROSP 155712	ESF 6 FLOR DO VALE
RDSV	LAURA SALERNO DE ABREU CROSP 155712	ESF 6 FLOR DO VALE
LVDAV	LAURA SALERNO DE ABREU CROSP 155712	ESF 6 FLOR DO VALE
APADS	LAURA SALERNO DE ABREU CROSP 155712	ESF 6 FLOR DO VALE
DFFM	LAURA SALERNO DE ABREU CROSP 155712	ESF 6 FLOR DO VALE
JSCDF	LAURA SALERNO DE ABREU CROSP 155712	ESF 6 FLOR DO VALE
GRDSA	LAURA SALERNO DE ABREU CROSP 155712	ESF 6 FLOR DO VALE
JFF	LAURA SALERNO DE ABREU CROSP 155712	ESF 6 FLOR DO VALE
TAMDA	LAURA SALERNO DE ABREU CROSP 155712	ESF 6 FLOR DO VALE
AGDS	LAURA SALERNO DE ABREU CROSP 155712	ESF 6 FLOR DO VALE
MBDS	LAURA SALERNO DE ABREU CROSP 155712	ESF 6 FLOR DO VALE
IQS	LAURA SALERNO DE ABREU CROSP 155712	ESF 6 FLOR DO VALE
RD	LAURA SALERNO DE ABREU CROSP 155712	ESF 6 FLOR DO VALE
MDSAS	LAURA SALERNO DE ABREU CROSP 155712	ESF 6 FLOR DO VALE
ESC	LAURA SALERNO DE ABREU CROSP 155712	ESF 6 FLOR DO VALE
LGADS	LAURA SALERNO DE ABREU CROSP 155712	ESF 6 FLOR DO VALE
PFDC	LAURA SALERNO DE ABREU CROSP 155712	ESF 6 FLOR DO VALE
ICDF	LAURA SALERNO DE ABREU CROSP 155712	ESF 6 FLOR DO VALE
ICDF	LAURA SALERNO DE ABREU CROSP 155712	ESF 6 FLOR DO VALE
LDS	LAURA SALERNO DE ABREU CROSP 155712	ESF 6 FLOR DO VALE
JAMF	LAURA SALERNO DE ABREU CROSP 155712	ESF 6 FLOR DO VALE
LFD	LAURA SALERNO DE ABREU CROSP 155712	ESF 6 FLOR DO VALE
TRV	LAURA SALERNO DE ABREU CROSP 155712	ESF 6 FLOR DO VALE
PLMV	LAURA SALERNO DE ABREU CROSP 155712	ESF 6 FLOR DO VALE
FEVC	LAURA SALERNO DE ABREU CROSP 155712	ESF 6 FLOR DO VALE
KJD	LAURA SALERNO DE ABREU CROSP 155712	ESF 6 FLOR DO VALE
OMCA	LAURA SALERNO DE ABREU CROSP 155712	ESF 6 FLOR DO VALE
TDSN	LAURA SALERNO DE ABREU CROSP 155712	ESF 6 FLOR DO VALE
AWDJ	LAURA SALERNO DE ABREU CROSP 155712	ESF 6 FLOR DO VALE
TWDFC	LAURA SALERNO DE ABREU CROSP 155712	ESF 6 FLOR DO VALE

FGDS	LAURA SALERNO DE ABREU CROSP 155712	ESF 6 FLOR DO VALE
NDLDDS	LAURA SALERNO DE ABREU CROSP 155712	ESF 6 FLOR DO VALE
MPF	LAURA SALERNO DE ABREU CROSP 155712	ESF 6 FLOR DO VALE
SMPDS	LAURA SALERNO DE ABREU CROSP 155712	ESF 6 FLOR DO VALE
DFFM	LAURA SALERNO DE ABREU CROSP 155712	ESF 6 FLOR DO VALE
LGRDS	LAURA SALERNO DE ABREU CROSP 155712	ESF 6 FLOR DO VALE
JDSB	LAURA SALERNO DE ABREU CROSP 155712	ESF 6 FLOR DO VALE
MSF	LAURA SALERNO DE ABREU CROSP 155712	ESF 6 FLOR DO VALE
SBSDL	LAURA SALERNO DE ABREU CROSP 155712	ESF 6 FLOR DO VALE
RDSV	LAURA SALERNO DE ABREU CROSP 155712	ESF 6 FLOR DO VALE
LODF	LAURA SALERNO DE ABREU CROSP 155712	ESF 6 FLOR DO VALE
MADALC	LAURA SALERNO DE ABREU CROSP 155712	ESF 6 FLOR DO VALE
LSFO	LAURA SALERNO DE ABREU CROSP 155712	ESF 6 FLOR DO VALE
CAM	LAURA SALERNO DE ABREU CROSP 155712	ESF 6 FLOR DO VALE
JSCDF	LAURA SALERNO DE ABREU CROSP 155712	ESF 6 FLOR DO VALE
GEMS	LAURA SALERNO DE ABREU CROSP 155712	ESF 6 FLOR DO VALE
JFF	LAURA SALERNO DE ABREU CROSP 155712	ESF 6 FLOR DO VALE
TAMDA	LAURA SALERNO DE ABREU CROSP 155712	ESF 6 FLOR DO VALE
AGDS	LAURA SALERNO DE ABREU CROSP 155712	ESF 6 FLOR DO VALE
MBDS	LAURA SALERNO DE ABREU CROSP 155712	ESF 6 FLOR DO VALE
SFMDS	LAURA SALERNO DE ABREU CROSP 155712	ESF 6 FLOR DO VALE
DFFM	LAURA SALERNO DE ABREU CROSP 155712	ESF 6 FLOR DO VALE
ADS	LAURA SALERNO DE ABREU CROSP 155712	ESF 6 FLOR DO VALE
ESC	LAURA SALERNO DE ABREU CROSP 155712	ESF 6 FLOR DO VALE
LGADS	LAURA SALERNO DE ABREU CROSP 155712	ESF 6 FLOR DO VALE
PFDC	LAURA SALERNO DE ABREU CROSP 155712	ESF 6 FLOR DO VALE
EDA	LAURA SALERNO DE ABREU CROSP 155712	ESF 6 FLOR DO VALE
ICDF	LAURA SALERNO DE ABREU CROSP 155712	ESF 6 FLOR DO VALE
SDRB	LAURA SALERNO DE ABREU CROSP 155712	ESF 6 FLOR DO VALE
ODOS	LAURA SALERNO DE ABREU CROSP 155712	ESF 6 FLOR DO VALE

GrupoFuturo
GESTÃO DE SAÚDE

CENTRO DE ESPECIALIDADE

UNIDADE CENTRO DE ESPECIALIDADES E CENTRO DE DIAGNOSE NO MUNICÍPIO

UNIDADE	ENDEREÇO	BAIRRO
Centro de Especialidades médica "Dr. Carlos Borges Ancora da Luz"/ Vigilância Epidemiológica	Praça da República, 361	Centro
Centro de Diagnose "José Gilberto Meireles"	Avenida Audrá,324	Centro
Vigilância Sanitária e Controle de Vetores e Endemias	R. Lorena, 120/150	Parque Nossa Senhora da Glória.
Centro de Observação Animal - COA	Av. Audrá, 1220 – Centro	Centro

DISPOSIÇÃO DO QUADRO DE PROFISSIONAIS

Item	Categoria	Carga horário semanal/produção	Quantidade de profissional
1	Agente de Endemia	40 h	10
2	Agente de Escrituração e Consolidação de Dados	40h	1
3	Assistente de Faturamento	40 h	2
4	Assistente de Regulação	40 h	1
5	Assistente de Regulação do Transporte	40h	1
6	Assistente Social	30 h	1
7	Atendente	40 h	13
8	Auxiliar de Consultório Dentário	40h	3
9	Auxiliar de Enfermagem	40 h	10
10	Auxiliar de Farmácia	40 h	1
11	Auxiliar de Logística	40 h	1
12	Controlador de Frota	40 h	1
13	Coordenador de Gestão em Enfermagem	40 h	1
14	Coordenador de Sistema de Informação	30 h	1
15	Enfermeiro	40 h	3
16	Farmacêutico	40 h	1
17	Motorista	40 h	3
18	Nutricionista	20 h	1
19	Recepcionista	40h	3
20	Supervisor de Enfermagem de Vigilância em Saúde	40 h	1
	Supervisor de Planejamento		

21	Administrativo	40h	1
22	Supervisor Logístico	40 h	1
23	Técnico em Veterinária	40 h	2

Nota: Recursos humanos necessários para o Ambulatório de Atenção Básica, Atenção Especializada, Vigilância em Saúde (Vigilância Epidemiológica, Vigilância Sanitária e Controle de Vetores e Endemias e Centro de Observação Animal).

DISPOSIÇÃO DE PRESTADORES DE SERVIÇOS E META QUANTITATIVO EQUALITATIVA

Item	Categoria	Quantidade de profissionais	Produção mensal
1	Dentista	3	420
2	Fisioterapeuta	1	320
3	Médico Cardiologista	2	320 Laudo ECG (conforme demanda mensal)
4	Médico Clínico Geral – Atendimento Ambulatorial	3	480
5	Médico Clínico Geral – Atendimento Domiciliar	1	40
6	Médico Dermatologista	1	120 32 procedimentos
7	Médico Ginecologista	2	320
8	Médico Neurologista Adulto/Pediátrico	2	200
9	Médico Oftalmologista	2	320
10	Médico Ortopedista	1	160
11	Médico Ortopedista	1	160 Avaliações de Raio X (Conforme demanda)
12	Médico Psiquiatra	2	320
13	Médico Ultrassonografista	1	250
14	Médico Vascular	1	100 30 USG com doppler
15	Médico Veterinário	2	Demanda diária do COA – 30 horas semanais
16	Psicólogo	2	240
17	Serviço de Equoterapia	1	25 vagas
18	Supervisor de Saúde Bucal	1	Conforme demanda mensal – 20 horas semanais

Nota 1: Considerando a média de absenteísmo que ocorre em todo território brasileiro, incluindo o município de Tremembé, cumpre ressaltar que em hipótese alguma serão aceitos índices de produção de consultas médicas efetivamente executadas, inferiores a 95% (noventa e cinco por cento) dos agendamentos.

As atividades desempenhadas nas funções: Agente de Endemia, Agente de Escrituração, Assistente de faturamento, Assistente de regulação, Assistente de regulação de transporte, Assistente social, Atendente, Auxiliar de almoxarifado, Auxiliar de consultório dentário, Auxiliar de Enfermagem, Auxiliar de farmácia, Controlador de frota, Coordenador de

gestão em enfermagem, Coordenador de sistema de informação, Enfermeiro, Farmacêutico, Médico veterinário, Motorista, Operador logístico, Recepcionista, Supervisor de Enfermagem de vigilância em saúde, Supervisor de Planejamento Administrativo Supervisor de saúde bucal eTécnico em veterinária não tem como quantificar a produção, porém serão avaliadas diariamente.

Nota 2: As metas foram estabelecidas seguindo a portaria do Ministério da Saúde nº 1.631 de 01 de Outubro de 2015, no que diz respeito aos critérios e parâmetros para o planejamento e programação de ações e serviços de saúde no âmbito SUS, os quais são referenciais quantitativos utilizados para estimar as necessidades de açõese serviços de saúde, ficando a cargo dos Estados e Municípios os ajustes necessários para adequação à realidade epidemiológica, demográfica, patamares de oferta e o estágio de estruturação da Rede de Atenção à Saúde existentes em seus territórios. Assim sendo, os profissionais médicos deverão cumprir a meta de produção estabelecida para o mês, conforme os dias e horários acordados com a Secretaria Municipal de Saúde.

CENTRO DE SAÚDE

RUA: Praça da República, 361 - Centro

AGENTE DE ENDEMIA	André Luiz Soares Couto
	Carlos Henrique Borges
	Gabriel de Paula Lima
	Gabriel dos Santos Bello
	Glaúcia Fernanda da Silva Santos
	Rodrigo da Silva Guedes Bello
	Jonathan Lucas Guilherme Galhardo
	Lucia Camila da Silva Ribeiro
	Luiz Custodio Marcondes Ribeiro dos Santos
	Willian Gabriel Fragoso dos Santos
AGENTE DE ESCRITURAÇÃO E CONSOLIDAÇÃO	Jessica da Silva Souza
ASSISTENTE DE FATURAMENTO	Luiz Carlos de Toledo
	Leticia Mendizabau de Oliveira
ASSISTENTE DE REGULAÇÃO	Luciano Augusto Brum Linasi
ASSISTENTE DE REGULAÇÃO DO TRANSPORTE	Lucas Iori
ASSISTENTE SOCIAL	Isabel de Jesus Oliveira
ATENDENTE	Aldemar Vaqueli - PCD
	Anelise Bittencourt de Andrade Rodrigues
	Barbara Agueda da Silva Viana - fármacia
	Daniele Luciano Nogueira
	Denise Aparecida Marques
	Jessica Natalia Cunha
	Juciely Aggeu Ricardo Marçal
	Pedro Augusto Garçon
	Roberta Patrícia Lemes Barbosa de França
	Vanessa Aparecida dos Santos Rodrigues
	Vitoria Estefane Guimarães Brisa
	Patricia Simão de Paula Moraes
AUXILIAR DE CONSUTÓRIO DENTÁRIO	Tainara Cristina Xavier Fonseca
	Fernanda Rodrigues dos Santos
	Sarah Francis Maria da Silva
	Allan Lanfredi de Moraes Santos
	Camila Aparecida Vinhas
	Josiele Cristine Cardoso Moreira da Silva
	Josineide Correia de Melo

AUXILIAR DE ENFERMAGEM	Lucelia Sousa França da Rocha Silva
	Marcelo Soares Couto
	Marcio Luiz Gaia Toquio
	Rosangela Aparecida Guilherme de Almeida
	Silvana Amorim Leite
	Jane Aparecida da Costa Santos
AUXILIAR DE FARMÁCIA	Michael da Costa Lazarini
AUXILIAR DE LOGÍSTICA	Maria Luisa Xavier da Cruz
	Denilson do Amaral
CONTROLADOR DE FROTA	Francis Iori Camargo
COORDENADOR DE GESTÃO EM ENFERMAGEM	Laise de Alvarenga Moreirareia
COORDENADOR DE SISTEMA DE INFORMAÇÃO	Luis Claudio dos Santos
ENFERMEIRO	Raimunda Pereira Piauilino de Almeida
	Suzana Correia dos Santos
	Nathalie Margarida de Paula Ferreira
FARMACÊUTICO	Maria Cristina Pereira Rangel
MOTORISTA	Ariel Maia Souto
	Denis Hilton de Ascenção
	Luiz Claudio Figueira
NUTRICIONISTA	Emily FerreiraTavares
RECEPCIONISTA	Gisele Monique de Oliveira Marques
	Gisele Moreira Mendes
	Kelly Helena Lemes Nerozi
SUPERVISOR DE ENFERMAGEM VISA	Fabiana Quintiliano de Morais
SUPERVISOR DE PLANEJAMENTO	Cibele Iori de Oliveira
SUPERVISOR LOGÍSTICO	Edilson Francisco Pucci
TÉCNICO EM VETERINÁRIA	Cristovão Leonardo dos Reis
	Laiza de Andrade Leite

Recibo de Pagamento
(Folha de Pagamento)

Data e Assinatura
/ /

Empregador	Inscrição	Admissão	Competência
GRUPO FUTURO GESTAO DE SAUDE	CNPJ: 32.839.901/0002-49	27/11/2023	Janeiro de 2025

Empregado	Cargo	Lotação
000002 ANDRE LUIS SOARES COUTO	Agente de Combate a Endemias	Centro de Saúde - VISA

CPF:	Banco	Agência	Conta	Tipo de Conta
409.172.498-10				

Discriminação das Verbas

Cod.	Descrição	Referência	Provento	Desconto
011	Salário Base	17 dia(s)	1.548,65	
016	Insalubridade	20%	332,98	
310	INSS	12%		205,23

Total de Proventos	Total de Descontos
1.881,63	205,23

Líquido a Receber: 1.676,40

Salário Contratual	Base de Cálculo do INSS	Base de Cálculo do FGTS	FGTS	FGTS Contribuição Social	Base de Cálculo do IRRF(S)
2.824,00	1.881,63	1.881,63	150,53		1.316,83

Recibo de Pagamento
(Folha de Pagamento)

Data e Assinatura
/ /

Empregador	Inscrição	Admissão	Competência
GRUPO FUTURO GESTAO DE SAUDE	CNPJ: 32.839.901/0002-49	27/11/2023	Janeiro de 2025

Empregado	Cargo	Lotação
000003 CARLOS HENRIQUE BORGES	Agente de Combate a Endemias	Centro de Saúde - VISA

CPF:	Banco	Agência	Conta	Tipo de Conta
479.264.548-42				

Discriminação das Verbas

Cod.	Descrição	Referência	Provento	Desconto
011	Salário Base	17 dia(s)	1.548,65	
016	Insalubridade	20%	332,98	
310	INSS	12%		205,23

Total de Proventos	Total de Descontos
1.881,63	205,23

Líquido a Receber: 1.676,40

Salário Contratual	Base de Cálculo do INSS	Base de Cálculo do FGTS	FGTS	FGTS Contribuição Social	Base de Cálculo do IRRF(S)
2.824,00	1.881,63	1.881,63	150,53		1.316,83

Comprovante de pagamento de salário

Transação realizada via convênio de Pagamentos

Nome do Pagador:	GRUPO FUTURO GESTAO DE SAUDE
CNPJ/CPF do Pagador:	32.839.901/0001-68
Conta Debitada:	01817-1 / 000577545971-3

Convênio:	442231
Tipo de Compromisso:	0002 PAGAMENTO DE SALÁRIOS
NSA:	000060

Nome do Favorecido (a):	**Andr Lu s Soares Couto**
CPF/CNPJ do Favorecido (a):	409.172.498-10
Forma de Pagamento:	TEV - Trasferência entre contas Caixa
Conta Destino:	01817-1 / 000746627382-4
Valor:	R$ 1.676,40
Data do Pagamento:	07/02/2025

Autenticação Bancária:	064412ED945223BB3C4BB1000

Operação realizada com sucesso conforme as informações enviadas pelo cliente via arquivo: Numero 000060 de 07/02/2025

SAC CAIXA: 0800 726 0101
Pessoas com deficiência auditiva: 0800 726 2492
Ouvidoria: 0800 725 7474
Help Desk CAIXA: 0800 726 0104

Comprovante de pagamento de salário

Transação realizada via convênio de Pagamentos

Nome do Pagador:	GRUPO FUTURO GESTAO DE SAUDE
CNPJ/CPF do Pagador:	32.839.901/0001-68
Conta Debitada:	01817-1 / 000577545971-3

Convênio:	442231
Tipo de Compromisso:	0002 PAGAMENTO DE SALÁRIOS
NSA:	000060

Nome do Favorecido (a):	**Carlos Henrique Borges**
CPF/CNPJ do Favorecido (a):	479.264.548-42
Forma de Pagamento:	TEV - Trasferência entre contas Caixa
Conta Destino:	01817-1 / 000746627296-8
Valor:	R$ 1.676,40
Data do Pagamento:	07/02/2025

Autenticação Bancária:	FD44518679A223EC2EE441000

Operação realizada com sucesso conforme as informações enviadas pelo cliente via arquivo: Numero 000060 de 07/02/2025

SAC CAIXA: 0800 726 0101
Pessoas com deficiência auditiva: 0800 726 2492
Ouvidoria: 0800 725 7474
Help Desk CAIXA: 0800 726 0104

Recibo de Pagamento
(Folha de Pagamento)

Data e Assinatura
/ /

Empregador	Inscrição	Admissão	Competência
GRUPO FUTURO GESTAO DE SAUDE	CNPJ: 32.839.901/0002-49	27/11/2023	Janeiro de 2025

Empregado	Cargo	Lotação
000004 GABRIEL DE PAULA LIMA	Agente de Combate a Endemias	Centro de Saúde - VISA

CPF:	Banco	Agência	Conta	Tipo de Conta
372.586.198-60				

Discriminação das Verbas

Cod.	Descrição	Referência	Provento	Desconto
011	Salário Base	19 dia(s)	1.730,84	
016	Insalubridade	20%	372,15	
310	INSS	12%		223,43
			Total de Proventos 2.102,99	Total de Descontos 223,43
				Líquido a Receber 1.879,56

Salário Contratual	Base de Cálculo do INSS	Base de Cálculo do FGTS	FGTS	FGTS Contribuição Social	Base de Cálculo do IRRF(S)
2.824,00	2.102,99	2.102,99	168,23		1.538,19

Recibo de Pagamento
(Folha de Pagamento)

Data e Assinatura
/ /

Empregador	Inscrição	Admissão	Competência
GRUPO FUTURO GESTAO DE SAUDE	CNPJ: 32.839.901/0002-49	27/11/2023	Janeiro de 2025

Empregado	Cargo	Lotação
000005 GABRIEL DOS SANTOS BELLO	Agente de Combate a Endemias	Centro de Saúde - VISA

CPF:	Banco	Agência	Conta	Tipo de Conta
493.820.158-50				

Discriminação das Verbas

Cod.	Descrição	Referência	Provento	Desconto
011	Salário Base	17 dia(s)	1.548,65	
016	Insalubridade	20%	332,98	
310	INSS	12%		205,23
			Total de Proventos 1.881,63	Total de Descontos 205,23
				Líquido a Receber 1.676,40

Salário Contratual	Base de Cálculo do INSS	Base de Cálculo do FGTS	FGTS	FGTS Contribuição Social	Base de Cálculo do IRRF(S)
2.824,00	1.881,63	1.881,63	150,53		1.316,83

Comprovante de pagamento de salário

Transação realizada via convênio de Pagamentos

Nome do Pagador:	GRUPO FUTURO GESTAO DE SAUDE
CNPJ/CPF do Pagador:	32.839.901/0001-68
Conta Debitada:	01817-1 / 000577545971-3

Convênio:	442231
Tipo de Compromisso:	0002 PAGAMENTO DE SALÁRIOS
NSA:	000060

Nome do Favorecido (a):	**Gabriel de Paula Lima**
CPF/CNPJ do Favorecido (a):	372.586.198-60
Forma de Pagamento:	TEV - Trasferência entre contas Caixa
Conta Destino:	01817-1 / 000746627259-3
Valor:	R$ 1.879,56
Data do Pagamento:	07/02/2025

Autenticação Bancária:	D2447FA28D4223EA213991000

Operação realizada com sucesso conforme as informações enviadas pelo cliente via arquivo: Numero 000060 de 07/02/2025

SAC CAIXA: 0800 726 0101
Pessoas com deficiência auditiva: 0800 726 2492
Ouvidoria: 0800 725 7474
Help Desk CAIXA: 0800 726 0104

Comprovante de pagamento de salário

Transação realizada via convênio de Pagamentos

Nome do Pagador:	GRUPO FUTURO GESTAO DE SAUDE
CNPJ/CPF do Pagador:	32.839.901/0001-68
Conta Debitada:	01817-1 / 000577545971-3

Convênio:	442231
Tipo de Compromisso:	0002 PAGAMENTO DE SALÁRIOS
NSA:	000060

Nome do Favorecido (a):	**Gabriel dos Santos Bello**
CPF/CNPJ do Favorecido (a):	493.820.158-50
Forma de Pagamento:	TEV - Trasferência entre contas Caixa
Conta Destino:	01817-1 / 000746627084-1
Valor:	R$ 1.676,40
Data do Pagamento:	07/02/2025

Autenticação Bancária:	C544F1B1A28223FFBC9551000

Operação realizada com sucesso conforme as informações enviadas pelo cliente via arquivo: Numero 000060 de 07/02/2025

SAC CAIXA: 0800 726 0101
Pessoas com deficiência auditiva: 0800 726 2492
Ouvidoria: 0800 725 7474
Help Desk CAIXA: 0800 726 0104

Recibo de Pagamento
(Folha de Pagamento)

Data e Assinatura
/ /

Empregador	Inscrição	Admissão	Competência
GRUPO FUTURO GESTAO DE SAUDE	CNPJ: 32.839.901/0002-49	27/11/2023	Janeiro de 2025

Empregado	Cargo	Lotação
000006 GLAUCIA FERNANDA DA SILVA SANTOS	Agente de Combate a Endemias	Centro de Saúde - VISA

CPF:	Banco	Agência	Conta	Tipo de Conta
290.406.058-82				

Discriminação das Verbas

Cod.	Descrição	Referência	Provento	Desconto
011	Salário Base	19 dia(s)	1.730,84	
016	Insalubridade	20%	372,15	
310	INSS	12%		223,43
			Total de Proventos 2.102,99	Total de Descontos 223,43
				Líquido a Receber 1.879,56

Salário Contratual	Base de Cálculo do INSS	Base de Cálculo do FGTS	FGTS	FGTS Contribuição Social	Base de Cálculo do IRRF(S)
2.824,00	2.102,99	2.102,99	168,23		1.538,19

Recibo de Pagamento
(Folha de Pagamento)

Data e Assinatura
/ /

Empregador	Inscrição	Admissão	Competência
GRUPO FUTURO GESTAO DE SAUDE	CNPJ: 32.839.901/0002-49	04/12/2024	Janeiro de 2025

Empregado	Cargo	Lotação
000273 RODRIGO DA SILVA GUEDES BELLO	Agente de Combate a Endemias	Centro de Saúde - VISA

CPF:	Banco	Agência	Conta	Tipo de Conta
392.256.918-82				

Discriminação das Verbas

Cod.	Descrição	Referência	Provento	Desconto
011	Salário Base	31 dia(s)	2.824,00	
016	Insalubridade	20%	607,20	
310	INSS	12%		305,14
311	IRRF	15%		48,52
			Total de Proventos 3.431,20	Total de Descontos 353,66
				Líquido a Receber 3.077,54

Salário Contratual	Base de Cálculo do INSS	Base de Cálculo do FGTS	FGTS	FGTS Contribuição Social	Base de Cálculo do IRRF(S)
2.824,00	3.431,20	3.431,20	274,49		2.866,40

Comprovante de pagamento de salário

Transação realizada via convênio de Pagamentos

Nome do Pagador:	GRUPO FUTURO GESTAO DE SAUDE
CNPJ/CPF do Pagador:	32.839.901/0001-68
Conta Debitada:	01817-1 / 000577545971-3

Convênio:	442231
Tipo de Compromisso:	0002 PAGAMENTO DE SALÁRIOS
NSA:	000060

Nome do Favorecido (a):	**Glaucia Fernanda da Silva Sant**
CPF/CNPJ do Favorecido (a):	290.406.058-82
Forma de Pagamento:	TEV - Trasferência entre contas Caixa
Conta Destino:	01817-1 / 000746627205-4
Valor:	R$ 1.879,56
Data do Pagamento:	07/02/2025

Autenticação Bancária:	5644F56F2852231BEE5001000

Operação realizada com sucesso conforme as informações enviadas pelo cliente via arquivo: Numero 000060 de 07/02/2025

SAC CAIXA: 0800 726 0101
Pessoas com deficiência auditiva: 0800 726 2492
Ouvidoria: 0800 725 7474
Help Desk CAIXA: 0800 726 0104

Comprovante de pagamento de salário

Transação realizada via convênio de Pagamentos

Nome do Pagador:	GRUPO FUTURO GESTAO DE SAUDE
CNPJ/CPF do Pagador:	32.839.901/0001-68
Conta Debitada:	01817-1 / 000577545971-3

Convênio:	442231
Tipo de Compromisso:	0002 PAGAMENTO DE SALÁRIOS
NSA:	000060

Nome do Favorecido (a):	**RODRIGO SILVA GUEDES BELLO**
CPF/CNPJ do Favorecido (a):	392.256.918-82
Forma de Pagamento:	TEV - Trasferência entre contas Caixa
Conta Destino:	01817-1 / 000720696336-7
Valor:	R$ 3.077,54
Data do Pagamento:	07/02/2025

Autenticação Bancária:	1E446AACDD3223B2602FF1000

Operação realizada com sucesso conforme as informações enviadas pelo cliente via arquivo: Numero 000060 de 07/02/2025

SAC CAIXA: 0800 726 0101
Pessoas com deficiência auditiva: 0800 726 2492
Ouvidoria: 0800 725 7474
Help Desk CAIXA: 0800 726 0104

Recibo de Pagamento
(Folha de Pagamento)

Data e Assinatura
/ /

Empregador	Inscrição	Admissão	Competência
GRUPO FUTURO GESTAO DE SAUDE	CNPJ: 32.839.901/0002-49	27/11/2023	Janeiro de 2025

Empregado	Cargo	Lotação
000008 JONATHAN LUCAS GUILHERME GALHARDO	Agente de Combate a Endemias	Centro de Saúde - VISA

CPF:	Banco	Agência	Conta	Tipo de Conta
457.506.938-80				

Discriminação das Verbas

Cod.	Descrição	Referência	Provento	Desconto
011	Salário Base	17 dia(s)	1.548,65	
016	Insalubridade	20%	332,98	
310	INSS	12%		205,23

Total de Proventos	Total de Descontos	Líquido a Receber
1.881,63	205,23	1.676,40

Salário Contratual	Base de Cálculo do INSS	Base de Cálculo do FGTS	FGTS	FGTS Contribuição Social	Base de Cálculo do IRRF(S)
2.824,00	1.881,63	1.881,63	150,53		1.316,83

Recibo de Pagamento
(Folha de Pagamento)

Data e Assinatura
/ /

Empregador	Inscrição	Admissão	Competência
GRUPO FUTURO GESTAO DE SAUDE	CNPJ: 32.839.901/0002-49	27/11/2023	Janeiro de 2025

Empregado	Cargo	Lotação
000009 LUCIA CAMILA DA SILVA RIBEIRO	Agente de Combate a Endemias	Centro de Saúde - VISA

CPF:	Banco	Agência	Conta	Tipo de Conta
397.365.498-01				

Discriminação das Verbas

Cod.	Descrição	Referência	Provento	Desconto
011	Salário Base	19 dia(s)	1.730,84	
016	Insalubridade	20%	372,15	
310	INSS	12%		223,43

Total de Proventos	Total de Descontos	Líquido a Receber
2.102,99	223,43	1.879,56

Salário Contratual	Base de Cálculo do INSS	Base de Cálculo do FGTS	FGTS	FGTS Contribuição Social	Base de Cálculo do IRRF(S)
2.824,00	2.102,99	2.102,99	168,23		1.538,19

Comprovante de pagamento de salário

Transação realizada via convênio de Pagamentos

Nome do Pagador:	GRUPO FUTURO GESTAO DE SAUDE
CNPJ/CPF do Pagador:	32.839.901/0001-68
Conta Debitada:	01817-1 / 000577545971-3

Convênio:	442231
Tipo de Compromisso:	0002 PAGAMENTO DE SALÁRIOS
NSA:	000060

Nome do Favorecido (a):	**Jonathan Lucas Guilherme Galha**
CPF/CNPJ do Favorecido (a):	457.506.938-80
Forma de Pagamento:	TEV - Trasferência entre contas Caixa
Conta Destino:	01817-1 / 000746508813-6
Valor:	R$ 1.676,40
Data do Pagamento:	07/02/2025

Autenticação Bancária:	0344D33A53A2233B303FF1000

Operação realizada com sucesso conforme as informações enviadas pelo cliente via arquivo: Numero 000060 de 07/02/2025

SAC CAIXA: 0800 726 0101
Pessoas com deficiência auditiva: 0800 726 2492
Ouvidoria: 0800 725 7474
Help Desk CAIXA: 0800 726 0104

Comprovante de pagamento de salário

Transação realizada via convênio de Pagamentos

Nome do Pagador:	GRUPO FUTURO GESTAO DE SAUDE
CNPJ/CPF do Pagador:	32.839.901/0001-68
Conta Debitada:	01817-1 / 000577545971-3

Convênio:	442231
Tipo de Compromisso:	0002 PAGAMENTO DE SALÁRIOS
NSA:	000060

Nome do Favorecido (a):	**Lucia Camila da Silva Ribeiro**
CPF/CNPJ do Favorecido (a):	397.365.498-01
Forma de Pagamento:	TEV - Trasferência entre contas Caixa
Conta Destino:	01817-1 / 000746627527-4
Valor:	R$ 1.879,56
Data do Pagamento:	07/02/2025

Autenticação Bancária:	F044C0155AB22317F6B551000

Operação realizada com sucesso conforme as informações enviadas pelo cliente via arquivo: Numero 000060 de 07/02/2025

SAC CAIXA: 0800 726 0101
Pessoas com deficiência auditiva: 0800 726 2492
Ouvidoria: 0800 725 7474
Help Desk CAIXA: 0800 726 0104

Recibo de Pagamento
(Folha de Pagamento)

Data e Assinatura
/ /

Empregador	Inscrição	Admissão	Competência
GRUPO FUTURO GESTAO DE SAUDE	CNPJ: 32.839.901/0002-49	27/11/2023	Janeiro de 2025

Empregado	Cargo	Lotação
000010 LUIZ CUSTODIO MARCONDES RIBEIRO DOS SANTO	Agente de Combate a Endemias	Centro de Saúde - VISA

CPF:	Banco	Agência	Conta	Tipo de Conta
465.418.808-83				

Discriminação das Verbas

Cod.	Descrição	Referência	Provento	Desconto
011	Salário Base	19 dia(s)	1.730,84	
016	Insalubridade	20%	372,15	
310	INSS	12%		223,43

Total de Proventos	Total de Descontos	Líquido a Receber
2.102,99	223,43	1.879,56

Salário Contratual	Base de Cálculo do INSS	Base de Cálculo do FGTS	FGTS	FGTS Contribuição Social	Base de Cálculo do IRRF(S)
2.824,00	2.102,99	2.102,99	168,23		1.538,19

Recibo de Pagamento
(Folha de Pagamento)

Data e Assinatura
/ /

Empregador	Inscrição	Admissão	Competência
GRUPO FUTURO GESTAO DE SAUDE	CNPJ: 32.839.901/0002-49	27/11/2023	Janeiro de 2025

Empregado	Cargo	Lotação
000011 WILLIAN GABRIEL FRAGOSO SANTOS	Agente de Combate a Endemias	Centro de Saúde - VISA

CPF:	Banco	Agência	Conta	Tipo de Conta
455.328.538-00				

Discriminação das Verbas

Cod.	Descrição	Referência	Provento	Desconto
011	Salário Base	19 dia(s)	1.730,84	
016	Insalubridade	20%	372,15	
310	INSS	12%		223,43

Total de Proventos	Total de Descontos	Líquido a Receber
2.102,99	223,43	1.879,56

Salário Contratual	Base de Cálculo do INSS	Base de Cálculo do FGTS	FGTS	FGTS Contribuição Social	Base de Cálculo do IRRF(S)
2.824,00	2.102,99	2.102,99	168,23		1.538,19

Comprovante de pagamento de salário

Transação realizada via convênio de Pagamentos

Nome do Pagador:	GRUPO FUTURO GESTAO DE SAUDE
CNPJ/CPF do Pagador:	32.839.901/0001-68
Conta Debitada:	01817-1 / 000577545971-3

Convênio:	442231
Tipo de Compromisso:	0002 PAGAMENTO DE SALÁRIOS
NSA:	000060

Nome do Favorecido (a):	**LUIZ CUSTODIO M. R. DOS SANTOS**
CPF/CNPJ do Favorecido (a):	465.418.808-83
Forma de Pagamento:	TEV - Trasferência entre contas Caixa
Conta Destino:	01817-1 / 000746626814-6
Valor:	R$ 1.879,56
Data do Pagamento:	07/02/2025

Autenticação Bancária:	99440EE6BD6223A07D0331000

Operação realizada com sucesso conforme as informações enviadas pelo cliente via arquivo: Numero 000060 de 07/02/2025

SAC CAIXA: 0800 726 0101
Pessoas com deficiência auditiva: 0800 726 2492
Ouvidoria: 0800 725 7474
Help Desk CAIXA: 0800 726 0104

Comprovante de pagamento de salário

Transação realizada via convênio de Pagamentos

Nome do Pagador:	GRUPO FUTURO GESTAO DE SAUDE
CNPJ/CPF do Pagador:	32.839.901/0001-68
Conta Debitada:	01817-1 / 000577545971-3

Convênio:	442231
Tipo de Compromisso:	0002 PAGAMENTO DE SALÁRIOS
NSA:	000060

Nome do Favorecido (a):	**Willian Gabriel Fragoso dos Sa**
CPF/CNPJ do Favorecido (a):	455.328.538-00
Forma de Pagamento:	TEV - Trasferência entre contas Caixa
Conta Destino:	01817-1 / 000746629568-2
Valor:	R$ 1.879,56
Data do Pagamento:	07/02/2025

Autenticação Bancária:	3144175E619223BE703771000

Operação realizada com sucesso conforme as informações enviadas pelo cliente via arquivo: Numero 000060 de 07/02/2025

SAC CAIXA: 0800 726 0101
Pessoas com deficiência auditiva: 0800 726 2492
Ouvidoria: 0800 725 7474
Help Desk CAIXA: 0800 726 0104

Recibo de Pagamento
(Folha de Pagamento)

Data e Assinatura
/ /

Empregador	Inscrição	Admissão	Competência
GRUPO FUTURO GESTAO DE SAUDE	CNPJ: 32.839.901/0002-49	27/11/2023	Janeiro de 2025

Empregado	Cargo	Lotação
000012 JESSICA DA SILVA SOUZA	Auxiliar de Escrituração e Consolidação d	Centro de Saúde - Administrativo

CPF:	Banco	Agência	Conta	Tipo de Conta
399.093.588-75				

Discriminação das Verbas

Cod.	Descrição	Referência	Provento	Desconto
011	Salário Base	19 dia(s)	2.273,87	
016	Insalubridade	20%	186,08	
310	INSS	14%		283,77
			Total de Proventos 2.459,95	Total de Descontos 283,77
				Líquido a Receber 2.176,18

Salário Contratual	Base de Cálculo do INSS	Base de Cálculo do FGTS	FGTS	FGTS Contribuição Social	Base de Cálculo do IRRF(S)
3.710,00	2.459,95	2.459,95	196,79		1.607,41

Recibo de Pagamento
(Folha de Pagamento)

Data e Assinatura
/ /

Empregador	Inscrição	Admissão	Competência
GRUPO FUTURO GESTAO DE SAUDE	CNPJ: 32.839.901/0002-49	28/02/2024	Janeiro de 2025

Empregado	Cargo	Lotação
000201 LUIZ CARLOS DE TOLEDO FILHO	Assistente de Faturamento	Centro de Saúde - Almoxarifado

CPF:	Banco	Agência	Conta	Tipo de Conta
351.766.358-10				

Discriminação das Verbas

Cod.	Descrição	Referência	Provento	Desconto
005	Salário-Licença	15 dia(s)	804,68	
011	Salário Base	16 dia(s)	858,32	
016	Insalubridade	20%	303,60	
310	INSS	9%		154,22
			Total de Proventos 1.966,60	Total de Descontos 154,22
				Líquido a Receber 1.812,38

Salário Contratual	Base de Cálculo do INSS	Base de Cálculo do FGTS	FGTS	FGTS Contribuição Social	Base de Cálculo do IRRF(S)
1.663,00	1.966,60	1.966,60	157,32		1.401,80

Comprovante de pagamento de salário

Transação realizada via convênio de Pagamentos

Nome do Pagador:	GRUPO FUTURO GESTAO DE SAUDE
CNPJ/CPF do Pagador:	32.839.901/0001-68
Conta Debitada:	01817-1 / 000577545971-3

Convênio:	442231
Tipo de Compromisso:	0002 PAGAMENTO DE SALÁRIOS
NSA:	000060

Nome do Favorecido (a):	**Jessica da Silva Souza**
CPF/CNPJ do Favorecido (a):	399.093.588-75
Forma de Pagamento:	TEV - Trasferência entre contas Caixa
Conta Destino:	01817-1 / 000746629247-0
Valor:	R$ 2.176,18
Data do Pagamento:	07/02/2025

Autenticação Bancária:	BC44283CAFE2232C55B661000

Operação realizada com sucesso conforme as informações enviadas pelo cliente via arquivo: Numero 000060 de 07/02/2025

SAC CAIXA: 0800 726 0101
Pessoas com deficiência auditiva: 0800 726 2492
Ouvidoria: 0800 725 7474
Help Desk CAIXA: 0800 726 0104

Comprovante de pagamento de salário

Transação realizada via convênio de Pagamentos

Nome do Pagador:	GRUPO FUTURO GESTAO DE SAUDE
CNPJ/CPF do Pagador:	32.839.901/0001-68
Conta Debitada:	01817-1 / 000577545971-3

Convênio:	442231
Tipo de Compromisso:	0002 PAGAMENTO DE SALÁRIOS
NSA:	000060

Nome do Favorecido (a):	**LUIZ CARLOS DE TOLEDO FILHO**
CPF/CNPJ do Favorecido (a):	351.766.358-10
Forma de Pagamento:	TEV - Trasferência entre contas Caixa
Conta Destino:	01817-1 / 000790255238-1
Valor:	R$ 1.812,38
Data do Pagamento:	07/02/2025

Autenticação Bancária:	6944C087C5222370FC9331000

Operação realizada com sucesso conforme as informações enviadas pelo cliente via arquivo: Numero 000060 de 07/02/2025

SAC CAIXA: 0800 726 0101
Pessoas com deficiência auditiva: 0800 726 2492
Ouvidoria: 0800 725 7474
Help Desk CAIXA: 0800 726 0104

Recibo de Pagamento
(Folha de Pagamento)

Data e Assinatura
/ /

Empregador	Inscrição	Admissão	Competência
GRUPO FUTURO GESTAO DE SAUDE	CNPJ: 32.839.901/0002-49	27/11/2023	Janeiro de 2025

Empregado	Cargo	Lotação
000015 LETICIA MENDIZABAL DE OLIVEIRA	Assistente de Faturamento	Centro de Saúde - Administrativo

CPF:	Banco	Agência	Conta	Tipo de Conta
515.815.998-03				

Discriminação das Verbas

Cod.	Descrição	Referência	Provento	Desconto
011	Salário Base	31 dia(s)	1.663,00	
016	Insalubridade	20%	303,60	
310	INSS	9%		154,22

Total de Proventos	Total de Descontos	Líquido a Receber
1.966,60	154,22	1.812,38

Salário Contratual	Base de Cálculo do INSS	Base de Cálculo do FGTS	FGTS	FGTS Contribuição Social	Base de Cálculo do IRRF(S)
1.663,00	1.966,60	1.966,60	157,32		1.401,80

Recibo de Pagamento
(Folha de Pagamento)

Data e Assinatura
/ /

Empregador	Inscrição	Admissão	Competência
GRUPO FUTURO GESTAO DE SAUDE	CNPJ: 32.839.901/0002-49	27/11/2023	Janeiro de 2025

Empregado	Cargo	Lotação
000017 LUCIANO DA SILVA BRUM LINASSI	Assistente de Regulação	Centro de Saúde - Administrativo

CPF:	Banco	Agência	Conta	Tipo de Conta
034.358.780-70				

Discriminação das Verbas

Cod.	Descrição	Referência	Provento	Desconto
011	Salário Base	31 dia(s)	3.060,00	
016	Insalubridade	20%	303,60	
310	INSS	12%		297,03
311	IRRF	7,5%		40,47

Total de Proventos	Total de Descontos	Líquido a Receber
3.363,60	337,50	3.026,10

Salário Contratual	Base de Cálculo do INSS	Base de Cálculo do FGTS	FGTS	FGTS Contribuição Social	Base de Cálculo do IRRF(S)
3.060,00	3.363,60	3.363,60	269,08		2.798,80

Comprovante de pagamento de salário

Transação realizada via convênio de Pagamentos

Nome do Pagador:	GRUPO FUTURO GESTAO DE SAUDE
CNPJ/CPF do Pagador:	32.839.901/0001-68
Conta Debitada:	01817-1 / 000577545971-3

Convênio:	442231
Tipo de Compromisso:	0002 PAGAMENTO DE SALÁRIOS
NSA:	000060

Nome do Favorecido (a):	**Leticia Mendizabal de Oliveira**
CPF/CNPJ do Favorecido (a):	515.815.998-03
Forma de Pagamento:	TEV - Trasferência entre contas Caixa
Conta Destino:	01817-1 / 000746621071-7
Valor:	R$ 1.812,38
Data do Pagamento:	07/02/2025

Autenticação Bancária:	6D4414F9E6E2236531ECC1000

Operação realizada com sucesso conforme as informações enviadas pelo cliente via arquivo: Numero 000060 de 07/02/2025

SAC CAIXA: 0800 726 0101
Pessoas com deficiência auditiva: 0800 726 2492
Ouvidoria: 0800 725 7474
Help Desk CAIXA: 0800 726 0104

Comprovante de pagamento de salário

Transação realizada via convênio de Pagamentos

Nome do Pagador:	GRUPO FUTURO GESTAO DE SAUDE
CNPJ/CPF do Pagador:	32.839.901/0001-68
Conta Debitada:	01817-1 / 000577545971-3

Convênio:	442231
Tipo de Compromisso:	0002 PAGAMENTO DE SALÁRIOS
NSA:	000060

Nome do Favorecido (a):	**Luciano da Silva Brum Linassi**
CPF/CNPJ do Favorecido (a):	034.358.780-70
Forma de Pagamento:	TEV - Trasferência entre contas Caixa
Conta Destino:	01817-1 / 000746628715-9
Valor:	R$ 3.026,10
Data do Pagamento:	07/02/2025

Autenticação Bancária:	BE44E1C4B562230176D771000

Operação realizada com sucesso conforme as informações enviadas pelo cliente via arquivo: Numero 000060 de 07/02/2025

SAC CAIXA: 0800 726 0101
Pessoas com deficiência auditiva: 0800 726 2492
Ouvidoria: 0800 725 7474
Help Desk CAIXA: 0800 726 0104

Recibo de Pagamento
(Folha de Pagamento)

Data e Assinatura
/ /

Empregador	Inscrição	Admissão	Competência
GRUPO FUTURO GESTAO DE SAUDE	CNPJ: 32.839.901/0002-49	27/11/2023	Janeiro de 2025

Empregado	Cargo	Lotação
000018 LUCAS IORI	Assistente de Regulação do Transporte	Centro de Saúde - Transporte

CPF:	Banco	Agência	Conta	Tipo de Conta
338.140.088-63				

Discriminação das Verbas

Cod.	Descrição	Referência	Provento	Desconto
011	Salário Base	31 dia(s)	3.060,00	
016	Insalubridade	20%	303,60	
310	INSS	12%		297,03
340	Pensão Alimentícia Liquido	20%		552,59

Total de Proventos	Total de Descontos	Líquido a Receber
3.363,60	849,62	2.513,98

Salário Contratual	Base de Cálculo do INSS	Base de Cálculo do FGTS	FGTS	FGTS Contribuição Social	Base de Cálculo do IRRF(S)
3.060,00	3.363,60	3.363,60	269,08		1.846,49

Recibo de Pagamento
(Folha de Pagamento)

Data e Assinatura
/ /

Empregador	Inscrição	Admissão	Competência
GRUPO FUTURO GESTAO DE SAUDE	CNPJ: 32.839.901/0002-49	27/11/2023	Janeiro de 2025

Empregado	Cargo	Lotação
000019 ISABEL DE JESUS OLIVEIRA	Assistente Social	Centro de Saúde - Ambulatório

CPF:	Banco	Agência	Conta	Tipo de Conta
076.612.508-45				

Discriminação das Verbas

Cod.	Descrição	Referência	Provento	Desconto
011	Salário Base	31 dia(s)	2.975,00	
016	Insalubridade	20%	303,60	
310	INSS	12%		286,83
311	IRRF	7,5%		34,10

Total de Proventos	Total de Descontos	Líquido a Receber
3.278,60	320,93	2.957,67

Salário Contratual	Base de Cálculo do INSS	Base de Cálculo do FGTS	FGTS	FGTS Contribuição Social	Base de Cálculo do IRRF(S)
2.975,00	3.278,60	3.278,60	262,28		2.713,80

Comprovante de pagamento de salário

Transação realizada via convênio de Pagamentos

Nome do Pagador:	GRUPO FUTURO GESTAO DE SAUDE
CNPJ/CPF do Pagador:	32.839.901/0001-68
Conta Debitada:	01817-1 / 000577545971-3

Convênio:	442231
Tipo de Compromisso:	0002 PAGAMENTO DE SALÁRIOS
NSA:	000060

Nome do Favorecido (a):	**Lucas Iori**
CPF/CNPJ do Favorecido (a):	338.140.088-63
Forma de Pagamento:	TEV - Trasferência entre contas Caixa
Conta Destino:	01817-1 / 000746623363-6
Valor:	R$ 2.513,98
Data do Pagamento:	07/02/2025

Autenticação Bancária:	D3449684BED22320F65EE1000

Operação realizada com sucesso conforme as informações enviadas pelo cliente via arquivo: Numero 000060 de 07/02/2025

SAC CAIXA: 0800 726 0101
Pessoas com deficiência auditiva: 0800 726 2492
Ouvidoria: 0800 725 7474
Help Desk CAIXA: 0800 726 0104

Comprovante de pagamento de salário

Transação realizada via convênio de Pagamentos

Nome do Pagador:	GRUPO FUTURO GESTAO DE SAUDE
CNPJ/CPF do Pagador:	32.839.901/0001-68
Conta Debitada:	01817-1 / 000577545971-3

Convênio:	442231
Tipo de Compromisso:	0002 PAGAMENTO DE SALÁRIOS
NSA:	000060

Nome do Favorecido (a):	**Isabel de Jesus Oliveira**
CPF/CNPJ do Favorecido (a):	076.612.508-45
Forma de Pagamento:	TEV - Trasferência entre contas Caixa
Conta Destino:	01817-1 / 000746629694-8
Valor:	R$ 2.957,67
Data do Pagamento:	07/02/2025

Autenticação Bancária:	2544E103A6B223A6339DD1000

Operação realizada com sucesso conforme as informações enviadas pelo cliente via arquivo: Numero 000060 de 07/02/2025

SAC CAIXA: 0800 726 0101
Pessoas com deficiência auditiva: 0800 726 2492
Ouvidoria: 0800 725 7474
Help Desk CAIXA: 0800 726 0104

Recibo de Pagamento
(Folha de Pagamento)

Data e Assinatura
/ /

Empregador	Inscrição	Admissão	Competência
GRUPO FUTURO GESTAO DE SAUDE	CNPJ: 32.839.901/0002-49	30/11/2023	Janeiro de 2025

Empregado	Cargo	Lotação
000020 ALDEMAR VAQUELI	Atendente	Centro de Saúde - Recepção

CPF:	Banco	Agência	Conta	Tipo de Conta
026.028.508-02				

Discriminação das Verbas

Cod.	Descrição	Referência	Provento	Desconto
011	Salário Base	17 dia(s)	800,65	
016	Insalubridade	20%	166,49	
310	INSS	9%		80,53

Total de Proventos	Total de Descontos	Líquido a Receber
967,14	80,53	886,61

Salário Contratual	Base de Cálculo do INSS	Base de Cálculo do FGTS	FGTS	FGTS Contribuição Social	Base de Cálculo do IRRF(S)
1.460,00	967,14	967,14	77,37		402,34

Recibo de Pagamento
(Folha de Pagamento)

Data e Assinatura
/ /

Empregador	Inscrição	Admissão	Competência
GRUPO FUTURO GESTAO DE SAUDE	CNPJ: 32.839.901/0002-49	27/11/2023	Janeiro de 2025

Empregado	Cargo	Lotação
000022 ANELISE BITTENCOURT DE ANDRADE	Atendente	Centro de Saúde - Recepção

CPF:	Banco	Agência	Conta	Tipo de Conta
267.378.208-75				

Discriminação das Verbas

Cod.	Descrição	Referência	Provento	Desconto
010	Salário-Família	1 cota(s)	65,00	
011	Salário Base	17 dia(s)	800,65	
016	Insalubridade	20%	166,49	
310	INSS	9%		80,53

Total de Proventos	Total de Descontos	Líquido a Receber
1.032,14	80,53	951,61

Salário Contratual	Base de Cálculo do INSS	Base de Cálculo do FGTS	FGTS	FGTS Contribuição Social	Base de Cálculo do IRRF(S)
1.460,00	967,14	967,14	77,37		402,34

Comprovante de pagamento de salário

Transação realizada via convênio de Pagamentos

Nome do Pagador:	GRUPO FUTURO GESTAO DE SAUDE
CNPJ/CPF do Pagador:	32.839.901/0001-68
Conta Debitada:	01817-1 / 000577545971-3

Convênio:	442231
Tipo de Compromisso:	0002 PAGAMENTO DE SALÁRIOS
NSA:	000060

Nome do Favorecido (a):	**Aldemar Vaqueli**
CPF/CNPJ do Favorecido (a):	026.028.508-02
Forma de Pagamento:	TEV - Trasferência entre contas Caixa
Conta Destino:	01817-1 / 000746625875-2
Valor:	R$ 886,61
Data do Pagamento:	07/02/2025

Autenticação Bancária:	0C4471DBE27223026E2DD1000

Operação realizada com sucesso conforme as informações enviadas pelo cliente via arquivo: Numero 000060 de 07/02/2025

SAC CAIXA: 0800 726 0101
Pessoas com deficiência auditiva: 0800 726 2492
Ouvidoria: 0800 725 7474
Help Desk CAIXA: 0800 726 0104

Comprovante de pagamento de salário

Transação realizada via convênio de Pagamentos

Nome do Pagador:	GRUPO FUTURO GESTAO DE SAUDE
CNPJ/CPF do Pagador:	32.839.901/0001-68
Conta Debitada:	01817-1 / 000577545971-3

Convênio:	442231
Tipo de Compromisso:	0002 PAGAMENTO DE SALÁRIOS
NSA:	000060

Nome do Favorecido (a):	**Anelise Bittencourt de Andrade**
CPF/CNPJ do Favorecido (a):	267.378.208-75
Forma de Pagamento:	TEV - Trasferência entre contas Caixa
Conta Destino:	01817-1 / 000746634064-5
Valor:	R$ 951,61
Data do Pagamento:	07/02/2025

Autenticação Bancária:	11440F6CA65223A85CB661000

Operação realizada com sucesso conforme as informações enviadas pelo cliente via arquivo: Numero 000060 de 07/02/2025

SAC CAIXA: 0800 726 0101
Pessoas com deficiência auditiva: 0800 726 2492
Ouvidoria: 0800 725 7474
Help Desk CAIXA: 0800 726 0104

Recibo de Pagamento
(Folha de Pagamento)

Data e Assinatura
/ /

Empregador	Inscrição	Admissão	Competência
GRUPO FUTURO GESTAO DE SAUDE	CNPJ: 32.839.901/0002-49	27/11/2023	Janeiro de 2025

Empregado	Cargo	Lotação
000154 BARBARA AGUEDA DA SILVA VIANA	Atendente	Centro de Saúde - Recepção

CPF:	Banco	Agência	Conta	Tipo de Conta
346.961.748-16				

Discriminação das Verbas

Cod.	Descrição	Referência	Provento	Desconto
011	Salário Base	12 dia(s)	565,16	
016	Insalubridade	20%	117,52	
310	INSS	9%		61,01

Total de Proventos	Total de Descontos	Líquido a Receber
682,68	61,01	621,67

Salário Contratual	Base de Cálculo do INSS	Base de Cálculo do FGTS	FGTS	FGTS Contribuição Social	Base de Cálculo do IRRF(S)
1.460,00	682,68	682,68	54,61		117,88

Recibo de Pagamento
(Folha de Pagamento)

Data e Assinatura
/ /

Empregador	Inscrição	Admissão	Competência
GRUPO FUTURO GESTAO DE SAUDE	CNPJ: 32.839.901/0002-49	27/11/2023	Janeiro de 2025

Empregado	Cargo	Lotação
000025 DANIELLE LUCIANO NOGUEIRA	Atendente	Centro de Saúde - Recepção

CPF:	Banco	Agência	Conta	Tipo de Conta
229.137.998-41				

Discriminação das Verbas

Cod.	Descrição	Referência	Provento	Desconto
011	Salário Base	31 dia(s)	1.460,00	
016	Insalubridade	20%	303,60	
310	INSS	9%		135,95

Total de Proventos	Total de Descontos	Líquido a Receber
1.763,60	135,95	1.627,65

Salário Contratual	Base de Cálculo do INSS	Base de Cálculo do FGTS	FGTS	FGTS Contribuição Social	Base de Cálculo do IRRF(S)
1.460,00	1.763,60	1.763,60	141,08		1.198,80

Comprovante de pagamento de salário

Transação realizada via convênio de Pagamentos

Nome do Pagador:	GRUPO FUTURO GESTAO DE SAUDE
CNPJ/CPF do Pagador:	32.839.901/0001-68
Conta Debitada:	01817-1 / 000577545971-3

Convênio:	442231
Tipo de Compromisso:	0002 PAGAMENTO DE SALÁRIOS
NSA:	000060

Nome do Favorecido (a):	**B rbara Agueda da Silva Viana**
CPF/CNPJ do Favorecido (a):	346.961.748-16
Forma de Pagamento:	TEV - Trasferência entre contas Caixa
Conta Destino:	01817-1 / 000746634202-8
Valor:	R$ 621,67
Data do Pagamento:	07/02/2025

Autenticação Bancária:	A2441C586642238126C331000

Operação realizada com sucesso conforme as informações enviadas pelo cliente via arquivo: Numero 000060 de 07/02/2025

SAC CAIXA: 0800 726 0101
Pessoas com deficiência auditiva: 0800 726 2492
Ouvidoria: 0800 725 7474
Help Desk CAIXA: 0800 726 0104

Comprovante de pagamento de salário

Transação realizada via convênio de Pagamentos

Nome do Pagador:	GRUPO FUTURO GESTAO DE SAUDE
CNPJ/CPF do Pagador:	32.839.901/0001-68
Conta Debitada:	01817-1 / 000577545971-3

Convênio:	442231
Tipo de Compromisso:	0002 PAGAMENTO DE SALÁRIOS
NSA:	000060

Nome do Favorecido (a):	**Daniele Luciano Nogueira**
CPF/CNPJ do Favorecido (a):	229.137.998-41
Forma de Pagamento:	TEV - Trasferência entre contas Caixa
Conta Destino:	01817-1 / 000746634646-5
Valor:	R$ 1.627,65
Data do Pagamento:	07/02/2025

Autenticação Bancária:	6D4458D794F223E8CF1551000

Operação realizada com sucesso conforme as informações enviadas pelo cliente via arquivo: Numero 000060 de 07/02/2025

SAC CAIXA: 0800 726 0101
Pessoas com deficiência auditiva: 0800 726 2492
Ouvidoria: 0800 725 7474
Help Desk CAIXA: 0800 726 0104

Recibo de Pagamento
(Folha de Pagamento)

Data e Assinatura
/ /

Empregador	Inscrição	Admissão	Competência
GRUPO FUTURO GESTAO DE SAUDE	CNPJ: 32.839.901/0002-49	27/11/2023	Janeiro de 2025

Empregado	Cargo	Lotação
000026 DENISE APARECIDA MARQUES	Atendente	Centro de Saúde - Recepção

CPF:	Banco	Agência	Conta	Tipo de Conta
109.697.498-30				

Discriminação das Verbas

Cod.	Descrição	Referência	Provento	Desconto
011	Salário Base	31 dia(s)	1.460,00	
016	Insalubridade	20%	303,60	
310	INSS	9%		135,95

Total de Proventos	Total de Descontos	Líquido a Receber
1.763,60	135,95	1.627,65

Salário Contratual	Base de Cálculo do INSS	Base de Cálculo do FGTS	FGTS	FGTS Contribuição Social	Base de Cálculo do IRRF(S)
1.460,00	1.763,60	1.763,60	141,08		1.198,80

Recibo de Pagamento
(Folha de Pagamento)

Data e Assinatura
/ /

Empregador	Inscrição	Admissão	Competência
GRUPO FUTURO GESTAO DE SAUDE	CNPJ: 32.839.901/0002-49	27/11/2023	Janeiro de 2025

Empregado	Cargo	Lotação
000029 JESSICA NATALIA CUNHA	Atendente	Centro de Saúde - Recepção

CPF:	Banco	Agência	Conta	Tipo de Conta
367.547.728-24				

Discriminação das Verbas

Cod.	Descrição	Referência	Provento	Desconto
011	Salário Base	31 dia(s)	1.460,00	
016	Insalubridade	20%	303,60	
310	INSS	9%		135,95

Total de Proventos	Total de Descontos	Líquido a Receber
1.763,60	135,95	1.627,65

Salário Contratual	Base de Cálculo do INSS	Base de Cálculo do FGTS	FGTS	FGTS Contribuição Social	Base de Cálculo do IRRF(S)
1.460,00	1.763,60	1.763,60	141,08		1.198,80

Comprovante de pagamento de salário

Transação realizada via convênio de Pagamentos

Nome do Pagador:	GRUPO FUTURO GESTAO DE SAUDE
CNPJ/CPF do Pagador:	32.839.901/0001-68
Conta Debitada:	01817-1 / 000577545971-3

Convênio:	442231
Tipo de Compromisso:	0002 PAGAMENTO DE SALÁRIOS
NSA:	000060

Nome do Favorecido (a):	**Denise Aparecida Marques**
CPF/CNPJ do Favorecido (a):	109.697.498-30
Forma de Pagamento:	TEV - Trasferência entre contas Caixa
Conta Destino:	01817-1 / 000746630272-7
Valor:	R$ 1.627,65
Data do Pagamento:	07/02/2025

Autenticação Bancária:	BD44B2D66C4223B8005BB1000

Operação realizada com sucesso conforme as informações enviadas pelo cliente via arquivo: Numero 000060 de 07/02/2025

SAC CAIXA: 0800 726 0101
Pessoas com deficiência auditiva: 0800 726 2492
Ouvidoria: 0800 725 7474
Help Desk CAIXA: 0800 726 0104

Comprovante de pagamento de salário

Transação realizada via convênio de Pagamentos

Nome do Pagador:	GRUPO FUTURO GESTAO DE SAUDE
CNPJ/CPF do Pagador:	32.839.901/0001-68
Conta Debitada:	01817-1 / 000577545971-3

Convênio:	442231
Tipo de Compromisso:	0002 PAGAMENTO DE SALÁRIOS
NSA:	000060

Nome do Favorecido (a):	**Jessica Natalia Cunha**
CPF/CNPJ do Favorecido (a):	367.547.728-24
Forma de Pagamento:	TEV - Trasferência entre contas Caixa
Conta Destino:	01817-1 / 000746629682-4
Valor:	R$ 1.627,65
Data do Pagamento:	07/02/2025

Autenticação Bancária:	F4449EB017D22355A6CEE1000

Operação realizada com sucesso conforme as informações enviadas pelo cliente via arquivo: Numero 000060 de 07/02/2025

SAC CAIXA: 0800 726 0101
Pessoas com deficiência auditiva: 0800 726 2492
Ouvidoria: 0800 725 7474
Help Desk CAIXA: 0800 726 0104

Recibo de Pagamento
(Folha de Pagamento)

Data e Assinatura
/ /

Empregador	Inscrição	Admissão	Competência
GRUPO FUTURO GESTAO DE SAUDE	CNPJ: 32.839.901/0002-49	27/11/2023	Janeiro de 2025

Empregado	Cargo	Lotação
000030 JUCIELY AGGEU RICARDO MARCAL	Atendente	Centro de Saúde - Recepção

CPF:	Banco	Agência	Conta	Tipo de Conta
345.963.738-25				

Discriminação das Verbas

Cod.	Descrição	Referência	Provento	Desconto
010	Salário-Família	1 cota(s)	65,00	
011	Salário Base	31 dia(s)	1.460,00	
016	Insalubridade	20%	303,60	
310	INSS	9%		135,95

Total de Proventos	Total de Descontos	Líquido a Receber
1.828,60	135,95	1.692,65

Salário Contratual	Base de Cálculo do INSS	Base de Cálculo do FGTS	FGTS	FGTS Contribuição Social	Base de Cálculo do IRRF(S)
1.460,00	1.763,60	1.763,60	141,08		1.058,88

Recibo de Pagamento
(Folha de Pagamento)

Data e Assinatura
/ /

Empregador	Inscrição	Admissão	Competência
GRUPO FUTURO GESTAO DE SAUDE	CNPJ: 32.839.901/0002-49	27/11/2023	Janeiro de 2025

Empregado	Cargo	Lotação
000146 PEDRO AUGUSTO GARCON	Atendente	Centro de Saúde - Recepção

CPF:	Banco	Agência	Conta	Tipo de Conta
511.659.138-79				

Discriminação das Verbas

Cod.	Descrição	Referência	Provento	Desconto
011	Salário Base	17 dia(s)	800,65	
016	Insalubridade	20%	166,49	
310	INSS	9%		80,53

Total de Proventos	Total de Descontos	Líquido a Receber
967,14	80,53	886,61

Salário Contratual	Base de Cálculo do INSS	Base de Cálculo do FGTS	FGTS	FGTS Contribuição Social	Base de Cálculo do IRRF(S)
1.460,00	967,14	967,14	77,37		402,34

Comprovante de pagamento de salário

Transação realizada via convênio de Pagamentos

Nome do Pagador:	GRUPO FUTURO GESTAO DE SAUDE
CNPJ/CPF do Pagador:	32.839.901/0001-68
Conta Debitada:	01817-1 / 000577545971-3

Convênio:	442231
Tipo de Compromisso:	0002 PAGAMENTO DE SALÁRIOS
NSA:	000060

Nome do Favorecido (a):	**Juciely Aggeu Ricardo Mar al**
CPF/CNPJ do Favorecido (a):	345.963.738-25
Forma de Pagamento:	TEV - Trasferência entre contas Caixa
Conta Destino:	01817-1 / 000746627354-9
Valor:	R$ 1.692,65
Data do Pagamento:	07/02/2025

Autenticação Bancária:	3E447750B00223A2457551000

Operação realizada com sucesso conforme as informações enviadas pelo cliente via arquivo: Numero 000060 de 07/02/2025

SAC CAIXA: 0800 726 0101
Pessoas com deficiência auditiva: 0800 726 2492
Ouvidoria: 0800 725 7474
Help Desk CAIXA: 0800 726 0104

Comprovante de pagamento de salário

Transação realizada via convênio de Pagamentos

Nome do Pagador:	GRUPO FUTURO GESTAO DE SAUDE
CNPJ/CPF do Pagador:	32.839.901/0001-68
Conta Debitada:	01817-1 / 000577545971-3

Convênio:	442231
Tipo de Compromisso:	0002 PAGAMENTO DE SALÁRIOS
NSA:	000060

Nome do Favorecido (a):	**Pedro Augusto Gar on**
CPF/CNPJ do Favorecido (a):	511.659.138-79
Forma de Pagamento:	TEV - Trasferência entre contas Caixa
Conta Destino:	01817-1 / 000746622802-0
Valor:	R$ 886,61
Data do Pagamento:	07/02/2025

Autenticação Bancária:	7144AFDCEBA2234CB0DFF1000

Operação realizada com sucesso conforme as informações enviadas pelo cliente via arquivo: Numero 000060 de 07/02/2025

SAC CAIXA: 0800 726 0101
Pessoas com deficiência auditiva: 0800 726 2492
Ouvidoria: 0800 725 7474
Help Desk CAIXA: 0800 726 0104

Recibo de Pagamento
(Folha de Pagamento)

Data e Assinatura
/ /

Empregador	Inscrição	Admissão	Competência
GRUPO FUTURO GESTAO DE SAUDE	CNPJ: 32.839.901/0002-49	27/11/2023	Janeiro de 2025

Empregado	Cargo	Lotação
000034 ROBERTA PATRICIA LEME BARBOSA DE FRANCA	Atendente	Centro de Saúde - Centro de Diagnóse

CPF:	Banco	Agência	Conta	Tipo de Conta
395.268.248-90				

Discriminação das Verbas

Cod.	Descrição	Referência	Provento	Desconto
010	Salário-Família	1 cota(s)	65,00	
011	Salário Base	31 dia(s)	1.460,00	
016	Insalubridade	20%	303,60	
310	INSS	9%		135,95

Total de Proventos	Total de Descontos	Líquido a Receber
1.828,60	135,95	1.692,65

Salário Contratual	Base de Cálculo do INSS	Base de Cálculo do FGTS	FGTS	FGTS Contribuição Social	Base de Cálculo do IRRF(S)
1.460,00	1.763,60	1.763,60	141,08		1.198,80

Recibo de Pagamento
(Folha de Pagamento)

Data e Assinatura
/ /

Empregador	Inscrição	Admissão	Competência
GRUPO FUTURO GESTAO DE SAUDE	CNPJ: 32.839.901/0002-49	27/11/2023	Janeiro de 2025

Empregado	Cargo	Lotação
000038 VANESSA APARECIDA DOS SANTOS RODRIGUES	Atendente	Centro de Saúde - VE

CPF:	Banco	Agência	Conta	Tipo de Conta
216.468.758-26				

Discriminação das Verbas

Cod.	Descrição	Referência	Provento	Desconto
011	Salário Base	17 dia(s)	800,65	
016	Insalubridade	20%	166,49	
310	INSS	9%		80,53

Total de Proventos	Total de Descontos	Líquido a Receber
967,14	80,53	886,61

Salário Contratual	Base de Cálculo do INSS	Base de Cálculo do FGTS	FGTS	FGTS Contribuição Social	Base de Cálculo do IRRF(S)
1.460,00	967,14	967,14	77,37		402,34

Comprovante de pagamento de salário

Transação realizada via convênio de Pagamentos

Nome do Pagador:	GRUPO FUTURO GESTAO DE SAUDE
CNPJ/CPF do Pagador:	32.839.901/0001-68
Conta Debitada:	01817-1 / 000577545971-3

Convênio:	442231
Tipo de Compromisso:	0002 PAGAMENTO DE SALÁRIOS
NSA:	000060

Nome do Favorecido (a):	**Roberta Patricia Leme Barbosa**
CPF/CNPJ do Favorecido (a):	395.268.248-90
Forma de Pagamento:	TEV - Trasferência entre contas Caixa
Conta Destino:	01817-1 / 000746634506-0
Valor:	R$ 1.692,65
Data do Pagamento:	07/02/2025

Autenticação Bancária:	CD4423EAB232239CA8C221000

Operação realizada com sucesso conforme as informações enviadas pelo cliente via arquivo: Numero 000060 de 07/02/2025

SAC CAIXA: 0800 726 0101
Pessoas com deficiência auditiva: 0800 726 2492
Ouvidoria: 0800 725 7474
Help Desk CAIXA: 0800 726 0104

Comprovante de pagamento de salário

Transação realizada via convênio de Pagamentos

Nome do Pagador:	GRUPO FUTURO GESTAO DE SAUDE
CNPJ/CPF do Pagador:	32.839.901/0001-68
Conta Debitada:	01817-1 / 000577545971-3

Convênio:	442231
Tipo de Compromisso:	0002 PAGAMENTO DE SALÁRIOS
NSA:	000060

Nome do Favorecido (a):	**Vanessa Aparecida dos Santos R**
CPF/CNPJ do Favorecido (a):	216.468.758-26
Forma de Pagamento:	TEV - Trasferência entre contas Caixa
Conta Destino:	01817-1 / 000746634467-5
Valor:	R$ 886,61
Data do Pagamento:	07/02/2025

Autenticação Bancária:	09448940F3822300D7AAA1000

Operação realizada com sucesso conforme as informações enviadas pelo cliente via arquivo: Numero 000060 de 07/02/2025

SAC CAIXA: 0800 726 0101
Pessoas com deficiência auditiva: 0800 726 2492
Ouvidoria: 0800 725 7474
Help Desk CAIXA: 0800 726 0104

Recibo de Pagamento
(Folha de Pagamento)

Data e Assinatura
/ /

Empregador	Inscrição	Admissão	Competência
GRUPO FUTURO GESTAO DE SAUDE	CNPJ: 32.839.901/0002-49	27/11/2023	Janeiro de 2025

Empregado	Cargo	Lotação
000039 VITORIA ESTEFANE GUIMARAES BRISA	Atendente	Centro de Saúde - Recepção

CPF:	Banco	Agência	Conta	Tipo de Conta
509.808.978-66				

Discriminação das Verbas

Cod.	Descrição	Referência	Provento	Desconto
011	Salário Base	31 dia(s)	1.460,00	
016	Insalubridade	20%	303,60	
310	INSS	9%		135,95

Total de Proventos	Total de Descontos	Líquido a Receber
1.763,60	135,95	1.627,65

Salário Contratual	Base de Cálculo do INSS	Base de Cálculo do FGTS	FGTS	FGTS Contribuição Social	Base de Cálculo do IRRF(S)
1.460,00	1.763,60	1.763,60	141,08		1.198,80

Recibo de Pagamento
(Folha de Pagamento)

Data e Assinatura
/ /

Empregador	Inscrição	Admissão	Competência
GRUPO FUTURO GESTAO DE SAUDE	CNPJ: 32.839.901/0002-49	15/05/2024	Janeiro de 2025

Empregado	Cargo	Lotação
000241 PATRICIA SIMAO DE PAULA MORAES	Atendente	Centro de Saúde - Recepção

CPF:	Banco	Agência	Conta	Tipo de Conta
401.121.178-80				

Discriminação das Verbas

Cod.	Descrição	Referência	Provento	Desconto
011	Salário Base	31 dia(s)	1.460,00	
016	Insalubridade	20%	303,60	
310	INSS	9%		135,95

Total de Proventos	Total de Descontos	Líquido a Receber
1.763,60	135,95	1.627,65

Salário Contratual	Base de Cálculo do INSS	Base de Cálculo do FGTS	FGTS	FGTS Contribuição Social	Base de Cálculo do IRRF(S)
1.460,00	1.763,60	1.763,60	141,08		1.198,80

Comprovante de pagamento de salário

Transação realizada via convênio de Pagamentos

Nome do Pagador:	GRUPO FUTURO GESTAO DE SAUDE
CNPJ/CPF do Pagador:	32.839.901/0001-68
Conta Debitada:	01817-1 / 000577545971-3

Convênio:	442231
Tipo de Compromisso:	0002 PAGAMENTO DE SALÁRIOS
NSA:	000060

Nome do Favorecido (a):	**Vit ria Estefane Guimar es Bri**
CPF/CNPJ do Favorecido (a):	509.808.978-66
Forma de Pagamento:	TEV - Trasferência entre contas Caixa
Conta Destino:	01817-1 / 000746621371-6
Valor:	R$ 1.627,65
Data do Pagamento:	07/02/2025

Autenticação Bancária:	22446B0BAB522325090661000

Operação realizada com sucesso conforme as informações enviadas pelo cliente via arquivo: Numero 000060 de 07/02/2025

SAC CAIXA: 0800 726 0101
Pessoas com deficiência auditiva: 0800 726 2492
Ouvidoria: 0800 725 7474
Help Desk CAIXA: 0800 726 0104

Comprovante de pagamento de salário

Transação realizada via convênio de Pagamentos

Nome do Pagador:	GRUPO FUTURO GESTAO DE SAUDE
CNPJ/CPF do Pagador:	32.839.901/0001-68
Conta Debitada:	01817-1 / 000577545971-3

Convênio:	442231
Tipo de Compromisso:	0002 PAGAMENTO DE SALÁRIOS
NSA:	000060

Nome do Favorecido (a):	**PATRICIA SIMAO DE PAULA MORAES**
CPF/CNPJ do Favorecido (a):	401.121.178-80
Forma de Pagamento:	TEV - Trasferência entre contas Caixa
Conta Destino:	01817-1 / 000732479416-6
Valor:	R$ 1.627,65
Data do Pagamento:	07/02/2025

Autenticação Bancária:	3E448A17D862233AA24991000

Operação realizada com sucesso conforme as informações enviadas pelo cliente via arquivo: Numero 000060 de 07/02/2025

SAC CAIXA: 0800 726 0101
Pessoas com deficiência auditiva: 0800 726 2492
Ouvidoria: 0800 725 7474
Help Desk CAIXA: 0800 726 0104

Recibo de Pagamento
(Folha de Pagamento)

Data e Assinatura
/ /

Empregador	Inscrição	Admissão	Competência
GRUPO FUTURO GESTAO DE SAUDE	CNPJ: 32.839.901/0002-49	12/11/2024	Janeiro de 2025

Empregado	Cargo	Lotação
000267 TAINARA CRISTINA XAVIER FONSECA	Auxiliar de Consultório Dentário	Estratégia de Saúde da Família - Odonto

CPF:	Banco	Agência	Conta	Tipo de Conta
455.253.538-22				

Discriminação das Verbas

Cod.	Descrição	Referência	Provento	Desconto
010	Salário-Família	2 cota(s)	130,00	
011	Salário Base	31 dia(s)	1.573,00	
016	Insalubridade	20%	303,60	
310	INSS	9%		146,12

Total de Proventos	Total de Descontos	Líquido a Receber
2.006,60	146,12	1.860,48

Salário Contratual	Base de Cálculo do INSS	Base de Cálculo do FGTS	FGTS	FGTS Contribuição Social	Base de Cálculo do IRRF(S)
1.573,00	1.876,60	1.876,60	150,12		1.311,80

Recibo de Pagamento
(Folha de Pagamento)

Data e Assinatura
/ /

Empregador	Inscrição	Admissão	Competência
GRUPO FUTURO GESTAO DE SAUDE	CNPJ: 32.839.901/0002-49	27/11/2023	Janeiro de 2025

Empregado	Cargo	Lotação
000042 FERNANDA RODRIGUES DOS SANTOS	Auxiliar de Consultório Dentário	Centro de Saúde - Odontologia

CPF:	Banco	Agência	Conta	Tipo de Conta
320.895.968-05				

Discriminação das Verbas

Cod.	Descrição	Referência	Provento	Desconto
011	Salário Base	16 dia(s)	811,87	
016	Insalubridade	20%	156,70	
310	INSS	9%		83,16

Total de Proventos	Total de Descontos	Líquido a Receber
968,57	83,16	885,41

Salário Contratual	Base de Cálculo do INSS	Base de Cálculo do FGTS	FGTS	FGTS Contribuição Social	Base de Cálculo do IRRF(S)
1.573,00	968,57	968,57	77,48		403,77

Comprovante de pagamento de salário

Transação realizada via convênio de Pagamentos

Nome do Pagador:	GRUPO FUTURO GESTAO DE SAUDE
CNPJ/CPF do Pagador:	32.839.901/0001-68
Conta Debitada:	01817-1 / 000577545971-3

Convênio:	442231
Tipo de Compromisso:	0002 PAGAMENTO DE SALÁRIOS
NSA:	000060

Nome do Favorecido (a):	**TAINARA CRISTINA XAVIER FONSEC**
CPF/CNPJ do Favorecido (a):	455.253.538-22
Forma de Pagamento:	TEV - Trasferência entre contas Caixa
Conta Destino:	01817-1 / 000732947126-8
Valor:	R$ 1.860,48
Data do Pagamento:	07/02/2025

Autenticação Bancária:	1D448C4953C2236E593111000

Operação realizada com sucesso conforme as informações enviadas pelo cliente via arquivo: Numero 000060 de 07/02/2025

SAC CAIXA: 0800 726 0101
Pessoas com deficiência auditiva: 0800 726 2492
Ouvidoria: 0800 725 7474
Help Desk CAIXA: 0800 726 0104

Comprovante de pagamento de salário

Transação realizada via convênio de Pagamentos

Nome do Pagador:	GRUPO FUTURO GESTAO DE SAUDE
CNPJ/CPF do Pagador:	32.839.901/0001-68
Conta Debitada:	01817-1 / 000577545971-3

Convênio:	442231
Tipo de Compromisso:	0002 PAGAMENTO DE SALÁRIOS
NSA:	000060

Nome do Favorecido (a):	**Fernanda Rodrigues dos Santos**
CPF/CNPJ do Favorecido (a):	320.895.968-05
Forma de Pagamento:	TEV - Trasferência entre contas Caixa
Conta Destino:	01817-1 / 000746629996-3
Valor:	R$ 885,41
Data do Pagamento:	07/02/2025

Autenticação Bancária:	E644C67C6362234AD81771000

Operação realizada com sucesso conforme as informações enviadas pelo cliente via arquivo: Numero 000060 de 07/02/2025

SAC CAIXA: 0800 726 0101
Pessoas com deficiência auditiva: 0800 726 2492
Ouvidoria: 0800 725 7474
Help Desk CAIXA: 0800 726 0104

Recibo de Pagamento
(Folha de Pagamento)

Data e Assinatura
/ /

Empregador	Inscrição	Admissão	Competência
GRUPO FUTURO GESTAO DE SAUDE	CNPJ: 32.839.901/0002-49	25/09/2024	Janeiro de 2025

Empregado	Cargo	Lotação
000261 SARAH FRANCIS MAIA DA SILVA	Auxiliar em saúde bucal	Estratégia de Saúde da Família - Recepç

CPF:	Banco	Agência	Conta	Tipo de Conta
451.454.198-21				

Discriminação das Verbas

Cod.	Descrição	Referência	Provento	Desconto
010	Salário-Família	1 cota(s)	65,00	
011	Salário Base	31 dia(s)	1.573,00	
016	Insalubridade	20%	303,60	
310	INSS	9%		146,12
320	Vale-Transporte	6%		94,38

Total de Proventos	Total de Descontos
1.941,60	240,50

Líquido a Receber: 1.701,10

Salário Contratual	Base de Cálculo do INSS	Base de Cálculo do FGTS	FGTS	FGTS Contribuição Social	Base de Cálculo do IRRF(S)
1.573,00	1.876,60	1.876,60	150,12		1.311,80

Recibo de Pagamento
(Folha de Pagamento)

Data e Assinatura
/ /

Empregador	Inscrição	Admissão	Competência
GRUPO FUTURO GESTAO DE SAUDE	CNPJ: 32.839.901/0002-49	27/11/2023	Janeiro de 2025

Empregado	Cargo	Lotação
000147 ALLAN LANFREDI DE MORAES SANTOS	Auxiliar de Enfermagem	Centro de Saúde - Enfermagem

CPF:	Banco	Agência	Conta	Tipo de Conta
535.007.218-85				

Discriminação das Verbas

Cod.	Descrição	Referência	Provento	Desconto
006	Cobertura acidente - afastamen		600,00	
011	Salário Base	31 dia(s)	2.159,09	
016	Insalubridade	20%	303,60	
310	INSS	9%		198,87

Total de Proventos	Total de Descontos
3.062,69	198,87

Líquido a Receber: 2.863,82

Salário Contratual	Base de Cálculo do INSS	Base de Cálculo do FGTS	FGTS	FGTS Contribuição Social	Base de Cálculo do IRRF(S)
2.159,09	2.462,69	2.462,69	197,01		1.897,89

Comprovante de pagamento de salário

Transação realizada via convênio de Pagamentos

Nome do Pagador:	GRUPO FUTURO GESTAO DE SAUDE
CNPJ/CPF do Pagador:	32.839.901/0001-68
Conta Debitada:	01817-1 / 000577545971-3

Convênio:	442231
Tipo de Compromisso:	0002 PAGAMENTO DE SALÁRIOS
NSA:	000060

Nome do Favorecido (a):	**SARAH FRANCIS MAIA DA SILVA**
CPF/CNPJ do Favorecido (a):	451.454.198-21
Forma de Pagamento:	TEV - Trasferência entre contas Caixa
Conta Destino:	01817-1 / 000734729777-0
Valor:	R$ 1.701,10
Data do Pagamento:	07/02/2025

Autenticação Bancária:	B744FA169CB2235E23A661000

Operação realizada com sucesso conforme as informações enviadas pelo cliente via arquivo:
Numero 000060 de 07/02/2025

SAC CAIXA: 0800 726 0101
Pessoas com deficiência auditiva: 0800 726 2492
Ouvidoria: 0800 725 7474
Help Desk CAIXA: 0800 726 0104

Comprovante de pagamento de salário

Transação realizada via convênio de Pagamentos

Nome do Pagador:	GRUPO FUTURO GESTAO DE SAUDE
CNPJ/CPF do Pagador:	32.839.901/0001-68
Conta Debitada:	01817-1 / 000577545971-3

Convênio:	442231
Tipo de Compromisso:	0002 PAGAMENTO DE SALÁRIOS
NSA:	000060

Nome do Favorecido (a):	**Allan Lanfredi de Moraes Santo**
CPF/CNPJ do Favorecido (a):	535.007.218-85
Forma de Pagamento:	TEV - Trasferência entre contas Caixa
Conta Destino:	01817-1 / 000746627186-4
Valor:	R$ 2.863,82
Data do Pagamento:	07/02/2025

Autenticação Bancária:	8244185B28B22312D18771000

Operação realizada com sucesso conforme as informações enviadas pelo cliente via arquivo: Numero 000060 de 07/02/2025

SAC CAIXA: 0800 726 0101
Pessoas com deficiência auditiva: 0800 726 2492
Ouvidoria: 0800 725 7474
Help Desk CAIXA: 0800 726 0104

Recibo de Pagamento
(Folha de Pagamento)

Data e Assinatura
/ /

Empregador	Inscrição	Admissão	Competência
GRUPO FUTURO GESTAO DE SAUDE	CNPJ: 32.839.901/0002-49	07/12/2023	Janeiro de 2025

Empregado	Cargo	Lotação
000159 CAMILA APARECIDA VINHAS	Auxiliar de Enfermagem	Centro de Saúde - Enfermagem

CPF:	Banco	Agência	Conta	Tipo de Conta
310.160.548-23				

Discriminação das Verbas

Cod.	Descrição	Referência	Provento	Desconto
006	Cobertura acidente - afastamen		333,30	
011	Salário Base	31 dia(s)	2.159,09	
016	Insalubridade	20%	303,60	
310	INSS	9%		198,87

Total de Proventos	Total de Descontos	Líquido a Receber
2.795,99	198,87	2.597,12

Salário Contratual	Base de Cálculo do INSS	Base de Cálculo do FGTS	FGTS	FGTS Contribuição Social	Base de Cálculo do IRRF(S)
2.159,09	2.462,69	2.462,69	197,01		1.897,89

Recibo de Pagamento
(Folha de Pagamento)

Data e Assinatura
/ /

Empregador	Inscrição	Admissão	Competência
GRUPO FUTURO GESTAO DE SAUDE	CNPJ: 32.839.901/0002-49	27/11/2023	Janeiro de 2025

Empregado	Cargo	Lotação
000064 JOSIELE CRISTINE CARDOSO MOREIRA DA SILVA	Auxiliar de Enfermagem	Centro de Saúde - Enfermagem

CPF:	Banco	Agência	Conta	Tipo de Conta
337.225.918-13				

Discriminação das Verbas

Cod.	Descrição	Referência	Provento	Desconto
011	Salário Base	31 dia(s)	2.159,09	
016	Insalubridade	20%	303,60	
310	INSS	9%		198,87

Total de Proventos	Total de Descontos	Líquido a Receber
2.462,69	198,87	2.263,82

Salário Contratual	Base de Cálculo do INSS	Base de Cálculo do FGTS	FGTS	FGTS Contribuição Social	Base de Cálculo do IRRF(S)
2.159,09	2.462,69	2.462,69	197,01		1.884,64

Comprovante de pagamento de salário

Transação realizada via convênio de Pagamentos

Nome do Pagador:	GRUPO FUTURO GESTAO DE SAUDE
CNPJ/CPF do Pagador:	32.839.901/0001-68
Conta Debitada:	01817-1 / 000577545971-3

Convênio:	442231
Tipo de Compromisso:	0002 PAGAMENTO DE SALÁRIOS
NSA:	000060

Nome do Favorecido (a):	**CAMILA APARECIDA VINHAS**
CPF/CNPJ do Favorecido (a):	310.160.548-23
Forma de Pagamento:	TEV - Trasferência entre contas Caixa
Conta Destino:	01817-1 / 000746627258-5
Valor:	R$ 2.597,12
Data do Pagamento:	07/02/2025

Autenticação Bancária:	0B443F84F5B22306BB0551000

Operação realizada com sucesso conforme as informações enviadas pelo cliente via arquivo: Numero 000060 de 07/02/2025

SAC CAIXA: 0800 726 0101
Pessoas com deficiência auditiva: 0800 726 2492
Ouvidoria: 0800 725 7474
Help Desk CAIXA: 0800 726 0104

Comprovante de pagamento de salário

Transação realizada via convênio de Pagamentos

Nome do Pagador:	GRUPO FUTURO GESTAO DE SAUDE
CNPJ/CPF do Pagador:	32.839.901/0001-68
Conta Debitada:	01817-1 / 000577545971-3

Convênio:	442231
Tipo de Compromisso:	0002 PAGAMENTO DE SALÁRIOS
NSA:	000060

Nome do Favorecido (a):	**Josiele Cristine Cardoso Morei**
CPF/CNPJ do Favorecido (a):	337.225.918-13
Forma de Pagamento:	TEV - Trasferência entre contas Caixa
Conta Destino:	01817-1 / 000746631294-3
Valor:	R$ 2.263,82
Data do Pagamento:	07/02/2025

Autenticação Bancária:	09441DD292D223D7F1C221000

Operação realizada com sucesso conforme as informações enviadas pelo cliente via arquivo: Numero 000060 de 07/02/2025

SAC CAIXA: 0800 726 0101
Pessoas com deficiência auditiva: 0800 726 2492
Ouvidoria: 0800 725 7474
Help Desk CAIXA: 0800 726 0104

Recibo de Pagamento
(Folha de Pagamento)

Data e Assinatura
/ /

Empregador	Inscrição	Admissão	Competência
GRUPO FUTURO GESTAO DE SAUDE	CNPJ: 32.839.901/0002-49	27/11/2023	Janeiro de 2025

Empregado	Cargo	Lotação
000065 JOSINEIDE CORREIA DE MELO	Auxiliar de Enfermagem	Centro de Saúde - Centro de Diagnóse

CPF:	Banco	Agência	Conta	Tipo de Conta
396.700.188-11				

Discriminação das Verbas

Cod.	Descrição	Referência	Provento	Desconto
011	Salário Base	31 dia(s)	2.159,09	
016	Insalubridade	20%	303,60	
310	INSS	9%		198,87
			Total de Proventos 2.462,69	Total de Descontos 198,87
				Líquido a Receber 2.263,82

Salário Contratual	Base de Cálculo do INSS	Base de Cálculo do FGTS	FGTS	FGTS Contribuição Social	Base de Cálculo do IRRF(S)
2.159,09	2.462,69	2.462,69	197,01		1.897,89

Recibo de Pagamento
(Folha de Pagamento)

Data e Assinatura
/ /

Empregador	Inscrição	Admissão	Competência
GRUPO FUTURO GESTAO DE SAUDE	CNPJ: 32.839.901/0002-49	27/11/2023	Janeiro de 2025

Empregado	Cargo	Lotação
000075 LUCELIA SOUSA FRANCA DA ROCHA SILVA	Auxiliar de Enfermagem	Centro de Saúde - Enfermagem

CPF:	Banco	Agência	Conta	Tipo de Conta
279.556.738-59				

Discriminação das Verbas

Cod.	Descrição	Referência	Provento	Desconto
011	Salário Base	31 dia(s)	2.159,09	
016	Insalubridade	20%	303,60	
310	INSS	9%		198,87
			Total de Proventos 2.462,69	Total de Descontos 198,87
				Líquido a Receber 2.263,82

Salário Contratual	Base de Cálculo do INSS	Base de Cálculo do FGTS	FGTS	FGTS Contribuição Social	Base de Cálculo do IRRF(S)
2.159,09	2.462,69	2.462,69	197,01		1.884,64

Comprovante de pagamento de salário

Transação realizada via convênio de Pagamentos

Nome do Pagador:	GRUPO FUTURO GESTAO DE SAUDE
CNPJ/CPF do Pagador:	32.839.901/0001-68
Conta Debitada:	01817-1 / 000577545971-3

Convênio:	442231
Tipo de Compromisso:	0002 PAGAMENTO DE SALÁRIOS
NSA:	000060

Nome do Favorecido (a):	**Josineide Correia de melo**
CPF/CNPJ do Favorecido (a):	396.700.188-11
Forma de Pagamento:	TEV - Trasferência entre contas Caixa
Conta Destino:	01817-1 / 000746630864-4
Valor:	R$ 2.263,82
Data do Pagamento:	07/02/2025

Autenticação Bancária:	F644C911D33223F1AB8DD1000

Operação realizada com sucesso conforme as informações enviadas pelo cliente via arquivo: Numero 000060 de 07/02/2025

SAC CAIXA: 0800 726 0101
Pessoas com deficiência auditiva: 0800 726 2492
Ouvidoria: 0800 725 7474
Help Desk CAIXA: 0800 726 0104

Comprovante de pagamento de salário

Transação realizada via convênio de Pagamentos

Nome do Pagador:	GRUPO FUTURO GESTAO DE SAUDE
CNPJ/CPF do Pagador:	32.839.901/0001-68
Conta Debitada:	01817-1 / 000577545971-3

Convênio:	442231
Tipo de Compromisso:	0002 PAGAMENTO DE SALÁRIOS
NSA:	000060

Nome do Favorecido (a):	**Lucelia Souza Fran a da Rocha**
CPF/CNPJ do Favorecido (a):	279.556.738-59
Forma de Pagamento:	TEV - Trasferência entre contas Caixa
Conta Destino:	01817-1 / 000746629698-0
Valor:	R$ 2.263,82
Data do Pagamento:	07/02/2025

Autenticação Bancária:	8F4400E1F0F223242DFAA1000

Operação realizada com sucesso conforme as informações enviadas pelo cliente via arquivo: Numero 000060 de 07/02/2025

SAC CAIXA: 0800 726 0101
Pessoas com deficiência auditiva: 0800 726 2492
Ouvidoria: 0800 725 7474
Help Desk CAIXA: 0800 726 0104

Recibo de Pagamento
(Folha de Pagamento)

Data e Assinatura
/ /

Empregador	Inscrição	Admissão	Competência
GRUPO FUTURO GESTAO DE SAUDE	CNPJ: 32.839.901/0002-49	27/11/2023	Janeiro de 2025

Empregado	Cargo	Lotação
000083 MARCELO SOARES COUTO	Auxiliar de Enfermagem	Centro de Saúde - VE

CPF:	Banco	Agência	Conta	Tipo de Conta
122.035.478-39				

Discriminação das Verbas

Cod.	Descrição	Referência	Provento	Desconto
011	Salário Base	19 dia(s)	1.323,31	
016	Insalubridade	20%	186,08	
310	INSS	12%		133,64

Total de Proventos	Total de Descontos
1.509,39	133,64

Líquido a Receber: 1.375,75

Salário Contratual	Base de Cálculo do INSS	Base de Cálculo do FGTS	FGTS	FGTS Contribuição Social	Base de Cálculo do IRRF(S)
2.159,09	1.509,39	1.509,39	120,75		944,59

Recibo de Pagamento
(Folha de Pagamento)

Data e Assinatura
/ /

Empregador	Inscrição	Admissão	Competência
GRUPO FUTURO GESTAO DE SAUDE	CNPJ: 32.839.901/0002-49	27/11/2023	Janeiro de 2025

Empregado	Cargo	Lotação
000149 MARCIO LUIZ GAIA TOQUIO	Auxiliar de Enfermagem	Centro de Saúde - Enfermagem

CPF:	Banco	Agência	Conta	Tipo de Conta
332.230.718-22				

Discriminação das Verbas

Cod.	Descrição	Referência	Provento	Desconto
011	Salário Base	31 dia(s)	2.159,09	
016	Insalubridade	20%	303,60	
310	INSS	9%		198,87

Total de Proventos	Total de Descontos
2.462,69	198,87

Líquido a Receber: 2.263,82

Salário Contratual	Base de Cálculo do INSS	Base de Cálculo do FGTS	FGTS	FGTS Contribuição Social	Base de Cálculo do IRRF(S)
2.159,09	2.462,69	2.462,69	197,01		1.897,89

Comprovante de pagamento de salário

Transação realizada via convênio de Pagamentos

Nome do Pagador:	GRUPO FUTURO GESTAO DE SAUDE
CNPJ/CPF do Pagador:	32.839.901/0001-68
Conta Debitada:	01817-1 / 000577545971-3

Convênio:	442231
Tipo de Compromisso:	0002 PAGAMENTO DE SALÁRIOS
NSA:	000060

Nome do Favorecido (a):	**Marcelo Soares Couto**
CPF/CNPJ do Favorecido (a):	122.035.478-39
Forma de Pagamento:	TEV - Trasferência entre contas Caixa
Conta Destino:	01817-1 / 000746630416-9
Valor:	R$ 1.375,75
Data do Pagamento:	07/02/2025

Autenticação Bancária:	75446D0107E223DAF2AEE1000

Operação realizada com sucesso conforme as informações enviadas pelo cliente via arquivo: Numero 000060 de 07/02/2025

SAC CAIXA: 0800 726 0101
Pessoas com deficiência auditiva: 0800 726 2492
Ouvidoria: 0800 725 7474
Help Desk CAIXA: 0800 726 0104

Comprovante de pagamento de salário

Transação realizada via convênio de Pagamentos

Nome do Pagador:	GRUPO FUTURO GESTAO DE SAUDE
CNPJ/CPF do Pagador:	32.839.901/0001-68
Conta Debitada:	01817-1 / 000577545971-3

Convênio:	442231
Tipo de Compromisso:	0002 PAGAMENTO DE SALÁRIOS
NSA:	000060

Nome do Favorecido (a):	**M rcio Luiz Gaia T quio**
CPF/CNPJ do Favorecido (a):	332.230.718-22
Forma de Pagamento:	TEV - Trasferência entre contas Caixa
Conta Destino:	01817-1 / 000746630029-5
Valor:	R$ 2.263,82
Data do Pagamento:	07/02/2025

Autenticação Bancária:	10444EC59D1223F3B07881000

Operação realizada com sucesso conforme as informações enviadas pelo cliente via arquivo: Numero 000060 de 07/02/2025

SAC CAIXA: 0800 726 0101
Pessoas com deficiência auditiva: 0800 726 2492
Ouvidoria: 0800 725 7474
Help Desk CAIXA: 0800 726 0104

Recibo de Pagamento
(Folha de Pagamento)

Data e Assinatura
/ /

Empregador	Inscrição	Admissão	Competência
GRUPO FUTURO GESTAO DE SAUDE	CNPJ: 32.839.901/0002-49	27/11/2023	Janeiro de 2025

Empregado	Cargo	Lotação
000087 ROSANGELA APARECIDA GUILHERME DE ALMEIDA	Auxiliar de Enfermagem	Centro de Saúde - Enfermagem

CPF:	Banco	Agência	Conta	Tipo de Conta
088.842.088-90				

Discriminação das Verbas

Cod.	Descrição	Referência	Provento	Desconto
011	Salário Base	17 dia(s)	1.184,02	
016	Insalubridade	20%	166,49	
310	INSS	12%		123,81
			Total de Proventos 1.350,51	Total de Descontos 123,81
				Líquido a Receber 1.226,70

Salário Contratual	Base de Cálculo do INSS	Base de Cálculo do FGTS	FGTS	FGTS Contribuição Social	Base de Cálculo do IRRF(S)
2.159,09	1.350,51	1.350,51	108,04		785,71

Recibo de Pagamento
(Folha de Pagamento)

Data e Assinatura
/ /

Empregador	Inscrição	Admissão	Competência
GRUPO FUTURO GESTAO DE SAUDE	CNPJ: 32.839.901/0002-49	27/11/2023	Janeiro de 2025

Empregado	Cargo	Lotação
000150 SILVANA DE AMORIM LEITE	Auxiliar de Enfermagem	Centro de Saúde - Enfermagem

CPF:	Banco	Agência	Conta	Tipo de Conta
248.600.528-54				

Discriminação das Verbas

Cod.	Descrição	Referência	Provento	Desconto
011	Salário Base	16 dia(s)	1.114,37	
016	Insalubridade	20%	156,70	
310	INSS	12%		117,95
			Total de Proventos 1.271,07	Total de Descontos 117,95
				Líquido a Receber 1.153,12

Salário Contratual	Base de Cálculo do INSS	Base de Cálculo do FGTS	FGTS	FGTS Contribuição Social	Base de Cálculo do IRRF(S)
2.159,09	1.271,07	1.271,07	101,68		706,27

Comprovante de pagamento de salário

Transação realizada via convênio de Pagamentos

Nome do Pagador:	GRUPO FUTURO GESTAO DE SAUDE
CNPJ/CPF do Pagador:	32.839.901/0001-68
Conta Debitada:	01817-1 / 000577545971-3

Convênio:	442231
Tipo de Compromisso:	0002 PAGAMENTO DE SALÁRIOS
NSA:	000060

Nome do Favorecido (a):	**Ros ngela Aparecida Guilherme**
CPF/CNPJ do Favorecido (a):	088.842.088-90
Forma de Pagamento:	TEV - Trasferência entre contas Caixa
Conta Destino:	01817-1 / 000746634122-6
Valor:	R$ 1.226,70
Data do Pagamento:	07/02/2025

Autenticação Bancária:	0744596536F223B9A8F551000

Operação realizada com sucesso conforme as informações enviadas pelo cliente via arquivo: Numero 000060 de 07/02/2025

SAC CAIXA: 0800 726 0101
Pessoas com deficiência auditiva: 0800 726 2492
Ouvidoria: 0800 725 7474
Help Desk CAIXA: 0800 726 0104

Comprovante de pagamento de salário

Transação realizada via convênio de Pagamentos

Nome do Pagador:	GRUPO FUTURO GESTAO DE SAUDE
CNPJ/CPF do Pagador:	32.839.901/0001-68
Conta Debitada:	01817-1 / 000577545971-3

Convênio:	442231
Tipo de Compromisso:	0002 PAGAMENTO DE SALÁRIOS
NSA:	000060

Nome do Favorecido (a):	**Silvana de Amorim Leite**
CPF/CNPJ do Favorecido (a):	248.600.528-54
Forma de Pagamento:	TEV - Trasferência entre contas Caixa
Conta Destino:	01817-1 / 000746630496-7
Valor:	R$ 1.153,12
Data do Pagamento:	07/02/2025

Autenticação Bancária:	8C44D07B24E223FC72ACC1000

Operação realizada com sucesso conforme as informações enviadas pelo cliente via arquivo: Numero 000060 de 07/02/2025

SAC CAIXA: 0800 726 0101
Pessoas com deficiência auditiva: 0800 726 2492
Ouvidoria: 0800 725 7474
Help Desk CAIXA: 0800 726 0104

Recibo de Pagamento
(Folha de Pagamento)

Data e Assinatura
/ /

Empregador	Inscrição	Admissão	Competência
GRUPO FUTURO GESTAO DE SAUDE	CNPJ: 32.839.901/0002-49	22/04/2024	Janeiro de 2025

Empregado	Cargo	Lotação
000237 JANE APARECIDA DA COSTA DOS SANTOS	Auxiliar de Enfermagem	Centro de Saúde - Enfermagem

CPF:	Banco	Agência	Conta	Tipo de Conta
285.128.258-12				

Discriminação das Verbas

Cod.	Descrição	Referência	Provento	Desconto
011	Salário Base	31 dia(s)	2.159,09	
016	Insalubridade	20%	303,60	
310	INSS	9%		198,87

Total de Proventos	Total de Descontos	Líquido a Receber
2.462,69	198,87	2.263,82

Salário Contratual	Base de Cálculo do INSS	Base de Cálculo do FGTS	FGTS	FGTS Contribuição Social	Base de Cálculo do IRRF(S)
2.159,09	2.462,69	2.462,69	197,01		1.695,05

Recibo de Pagamento
(Folha de Pagamento)

Data e Assinatura
/ /

Empregador	Inscrição	Admissão	Competência
GRUPO FUTURO GESTAO DE SAUDE	CNPJ: 32.839.901/0002-49	27/11/2023	Janeiro de 2025

Empregado	Cargo	Lotação
000092 MICHAEL DA COSTA LAZARINI	Auxiliar de Farmácia	Centro de Saúde - Farmácia

CPF:	Banco	Agência	Conta	Tipo de Conta
342.808.198-66				

Discriminação das Verbas

Cod.	Descrição	Referência	Provento	Desconto
011	Salário Base	16 dia(s)	1.132,90	
016	Insalubridade	20%	156,70	
310	INSS	12%		120,90

Total de Proventos	Total de Descontos	Líquido a Receber
1.289,60	120,90	1.168,70

Salário Contratual	Base de Cálculo do INSS	Base de Cálculo do FGTS	FGTS	FGTS Contribuição Social	Base de Cálculo do IRRF(S)
2.195,00	1.289,60	1.289,60	103,16		724,80

Comprovante de pagamento de salário

Transação realizada via convênio de Pagamentos

Nome do Pagador:	GRUPO FUTURO GESTAO DE SAUDE
CNPJ/CPF do Pagador:	32.839.901/0001-68
Conta Debitada:	01817-1 / 000577545971-3

Convênio:	442231
Tipo de Compromisso:	0002 PAGAMENTO DE SALÁRIOS
NSA:	000060

Nome do Favorecido (a):	**JANE APARECIDA DA COSTA SANTOS**
CPF/CNPJ do Favorecido (a):	285.128.258-12
Forma de Pagamento:	TEV - Trasferência entre contas Caixa
Conta Destino:	01817-1 / 000733365499-1
Valor:	R$ 2.263,82
Data do Pagamento:	07/02/2025

Autenticação Bancária:	B5448EBD9F722366011881000

Operação realizada com sucesso conforme as informações enviadas pelo cliente via arquivo: Numero 000060 de 07/02/2025

SAC CAIXA: 0800 726 0101
Pessoas com deficiência auditiva: 0800 726 2492
Ouvidoria: 0800 725 7474
Help Desk CAIXA: 0800 726 0104

Comprovante de pagamento de salário

Transação realizada via convênio de Pagamentos

Nome do Pagador:	GRUPO FUTURO GESTAO DE SAUDE
CNPJ/CPF do Pagador:	32.839.901/0001-68
Conta Debitada:	01817-1 / 000577545971-3

Convênio:	442231
Tipo de Compromisso:	0002 PAGAMENTO DE SALÁRIOS
NSA:	000060

Nome do Favorecido (a):	**Michael da Costa Lazarini**
CPF/CNPJ do Favorecido (a):	342.808.198-66
Forma de Pagamento:	TEV - Trasferência entre contas Caixa
Conta Destino:	01817-1 / 000746631041-0
Valor:	R$ 1.168,70
Data do Pagamento:	07/02/2025

Autenticação Bancária:	91446EFD18922325A5FAA1000

Operação realizada com sucesso conforme as informações enviadas pelo cliente via arquivo: Numero 000060 de 07/02/2025

SAC CAIXA: 0800 726 0101
Pessoas com deficiência auditiva: 0800 726 2492
Ouvidoria: 0800 725 7474
Help Desk CAIXA: 0800 726 0104

Recibo de Pagamento
(Folha de Pagamento)

Data e Assinatura
/ /

Empregador	Inscrição	Admissão	Competência
GRUPO FUTURO GESTAO DE SAUDE	CNPJ: 32.839.901/0002-49	26/12/2024	Janeiro de 2025

Empregado	Cargo	Lotação
000294 MARIA LUISA XAVIER DA CRUZ	Auxiliar de Logistica	Centro de Saúde - Administrativo

CPF:	Banco	Agência	Conta	Tipo de Conta
448.715.828-17				

Discriminação das Verbas

Cod.	Descrição	Referência	Provento	Desconto
011	Salário Base	31 dia(s)	1.904,00	
016	Insalubridade	20%	303,60	
310	INSS	9%		175,91
			Total de Proventos 2.207,60	Total de Descontos 175,91
				Líquido a Receber 2.031,69

Salário Contratual	Base de Cálculo do INSS	Base de Cálculo do FGTS	FGTS	FGTS Contribuição Social	Base de Cálculo do IRRF(S)
1.904,00	2.207,60	2.207,60	176,60		1.642,80

Recibo de Pagamento
(Folha de Pagamento)

Data e Assinatura
/ /

Empregador	Inscrição	Admissão	Competência
GRUPO FUTURO GESTAO DE SAUDE	CNPJ: 32.839.901/0002-49	27/11/2023	Janeiro de 2025

Empregado	Cargo	Lotação
000093 DENILSON DO AMARAL	Auxiliar de Logistica	Centro de Saúde - Almoxarifado

CPF:	Banco	Agência	Conta	Tipo de Conta
144.713.808-26				

Discriminação das Verbas

Cod.	Descrição	Referência	Provento	Desconto
011	Salário Base	31 dia(s)	1.904,00	
016	Insalubridade	20%	303,60	
310	INSS	9%		175,91
			Total de Proventos 2.207,60	Total de Descontos 175,91
				Líquido a Receber 2.031,69

Salário Contratual	Base de Cálculo do INSS	Base de Cálculo do FGTS	FGTS	FGTS Contribuição Social	Base de Cálculo do IRRF(S)
1.904,00	2.207,60	2.207,60	176,60		1.642,80

Comprovante de pagamento de salário

Transação realizada via convênio de Pagamentos

Nome do Pagador:	GRUPO FUTURO GESTAO DE SAUDE
CNPJ/CPF do Pagador:	32.839.901/0001-68
Conta Debitada:	01817-1 / 000577545971-3

Convênio:	442231
Tipo de Compromisso:	0002 PAGAMENTO DE SALÁRIOS
NSA:	000060

Nome do Favorecido (a):	**MARIA LUISA XAVIER DA CRUZ**
CPF/CNPJ do Favorecido (a):	448.715.828-17
Forma de Pagamento:	TEV - Trasferência entre contas Caixa
Conta Destino:	01817-1 / 000731609282-4
Valor:	R$ 2.031,69
Data do Pagamento:	07/02/2025

Autenticação Bancária:	194475A7BA62231E9F3111000

Operação realizada com sucesso conforme as informações enviadas pelo cliente via arquivo: Numero 000060 de 07/02/2025

SAC CAIXA: 0800 726 0101
Pessoas com deficiência auditiva: 0800 726 2492
Ouvidoria: 0800 725 7474
Help Desk CAIXA: 0800 726 0104

Comprovante de pagamento de salário

Transação realizada via convênio de Pagamentos

Nome do Pagador:	GRUPO FUTURO GESTAO DE SAUDE
CNPJ/CPF do Pagador:	32.839.901/0001-68
Conta Debitada:	01817-1 / 000577545971-3

Convênio:	442231
Tipo de Compromisso:	0002 PAGAMENTO DE SALÁRIOS
NSA:	000060

Nome do Favorecido (a):	**Denilson do Amaral**
CPF/CNPJ do Favorecido (a):	144.713.808-26
Forma de Pagamento:	TEV - Trasferência entre contas Caixa
Conta Destino:	01817-1 / 000746627686-6
Valor:	R$ 2.031,69
Data do Pagamento:	07/02/2025

Autenticação Bancária:	C744C6A33B9223C4B2E551000

Operação realizada com sucesso conforme as informações enviadas pelo cliente via arquivo: Numero 000060 de 07/02/2025

SAC CAIXA: 0800 726 0101
Pessoas com deficiência auditiva: 0800 726 2492
Ouvidoria: 0800 725 7474
Help Desk CAIXA: 0800 726 0104

Recibo de Pagamento
(Folha de Pagamento)

Data e Assinatura
/ /

Empregador	Inscrição	Admissão	Competência
GRUPO FUTURO GESTAO DE SAUDE	CNPJ: 32.839.901/0002-49	27/11/2023	Janeiro de 2025

Empregado	Cargo	Lotação
000096 FRANCIS IORI CAMARGO	Controlador de Frota	Centro de Saúde - Transporte

CPF:	Banco	Agência	Conta	Tipo de Conta
222.160.088-69				

Discriminação das Verbas

Cod.	Descrição	Referência	Provento	Desconto
011	Salário Base	31 dia(s)	2.454,00	
016	Insalubridade	20%	303,60	
310	INSS	9%		225,41

Total de Proventos	Total de Descontos	Líquido a Receber
2.757,60	225,41	2.532,19

Salário Contratual	Base de Cálculo do INSS	Base de Cálculo do FGTS	FGTS	FGTS Contribuição Social	Base de Cálculo do IRRF(S)
2.454,00	2.757,60	2.757,60	220,60		2.192,80

Recibo de Pagamento
(Folha de Pagamento)

Data e Assinatura
/ /

Empregador	Inscrição	Admissão	Competência
GRUPO FUTURO GESTAO DE SAUDE	CNPJ: 32.839.901/0002-49	07/12/2023	Janeiro de 2025

Empregado	Cargo	Lotação
000164 LAISE DE ALVARENGA MOREIRA	Coordenadora de Enfermagem	Centro de Saúde - Administrativo

CPF:	Banco	Agência	Conta	Tipo de Conta
370.398.718-90				

Discriminação das Verbas

Cod.	Descrição	Referência	Provento	Desconto
011	Salário Base	31 dia(s)	6.369,42	
016	Insalubridade	20%	303,60	
310	INSS	14%		743,80
311	IRRF	27,5%		734,54

Total de Proventos	Total de Descontos	Líquido a Receber
6.673,02	1.478,34	5.194,68

Salário Contratual	Base de Cálculo do INSS	Base de Cálculo do FGTS	FGTS	FGTS Contribuição Social	Base de Cálculo do IRRF(L)
6.369,42	6.673,02	6.673,02	533,84		5.929,22

Comprovante de pagamento de salário

Transação realizada via convênio de Pagamentos

Nome do Pagador:	GRUPO FUTURO GESTAO DE SAUDE
CNPJ/CPF do Pagador:	32.839.901/0001-68
Conta Debitada:	01817-1 / 000577545971-3

Convênio:	442231
Tipo de Compromisso:	0002 PAGAMENTO DE SALÁRIOS
NSA:	000060

Nome do Favorecido (a):	**FRANCIS IORI CAMARGO**
CPF/CNPJ do Favorecido (a):	222.160.088-69
Forma de Pagamento:	TEV - Trasferência entre contas Caixa
Conta Destino:	01817-1 / 000746326389-5
Valor:	R$ 2.532,19
Data do Pagamento:	07/02/2025

Autenticação Bancária:	07441D4E3A6223A29B2DD1000

Operação realizada com sucesso conforme as informações enviadas pelo cliente via arquivo: Numero 000060 de 07/02/2025

SAC CAIXA: 0800 726 0101
Pessoas com deficiência auditiva: 0800 726 2492
Ouvidoria: 0800 725 7474
Help Desk CAIXA: 0800 726 0104

Comprovante de pagamento de salário

Transação realizada via convênio de Pagamentos

Nome do Pagador:	GRUPO FUTURO GESTAO DE SAUDE
CNPJ/CPF do Pagador:	32.839.901/0001-68
Conta Debitada:	01817-1 / 000577545971-3

Convênio:	442231
Tipo de Compromisso:	0002 PAGAMENTO DE SALÁRIOS
NSA:	000060

Nome do Favorecido (a):	**La se de Alvarenga Moreira**
CPF/CNPJ do Favorecido (a):	370.398.718-90
Forma de Pagamento:	TEV - Trasferência entre contas Caixa
Conta Destino:	01817-1 / 000746626323-3
Valor:	R$ 5.194,68
Data do Pagamento:	07/02/2025

Autenticação Bancária:	F644EF77336223F0BED331000

Operação realizada com sucesso conforme as informações enviadas pelo cliente via arquivo: Numero 000060 de 07/02/2025

SAC CAIXA: 0800 726 0101
Pessoas com deficiência auditiva: 0800 726 2492
Ouvidoria: 0800 725 7474
Help Desk CAIXA: 0800 726 0104

Recibo de Pagamento
(Folha de Pagamento)

Data e Assinatura
/ /

Empregador	Inscrição	Admissão	Competência
GRUPO FUTURO GESTAO DE SAUDE	CNPJ: 32.839.901/0002-49	27/11/2023	Janeiro de 2025

Empregado	Cargo	Lotação
000098 LUIS CLAUDIO DOS SANTOS	Coordenador de sistema de informação	Centro de Saúde - Administrativo

CPF:	Banco	Agência	Conta	Tipo de Conta
098.659.678-71				

Discriminação das Verbas

Cod.	Descrição	Referência	Provento	Desconto
011	Salário Base	16 dia(s)	1.806,45	
016	Insalubridade	20%	156,70	
310	INSS	14%		233,98

Total de Proventos	Total de Descontos	Líquido a Receber
1.963,15	233,98	1.729,17

Salário Contratual	Base de Cálculo do INSS	Base de Cálculo do FGTS	FGTS	FGTS Contribuição Social	Base de Cálculo do IRRF(S)
3.500,00	1.963,15	1.963,15	157,05		1.398,35

Recibo de Pagamento
(Folha de Pagamento)

Data e Assinatura
/ /

Empregador	Inscrição	Admissão	Competência
GRUPO FUTURO GESTAO DE SAUDE	CNPJ: 32.839.901/0002-49	27/11/2023	Janeiro de 2025

Empregado	Cargo	Lotação
000101 RAIMUNDA PEREIRA PIAUILINO DE ALMEIDA	Enfermeiro	Centro de Saúde - Enfermagem

CPF:	Banco	Agência	Conta	Tipo de Conta
271.783.768-05				

Discriminação das Verbas

Cod.	Descrição	Referência	Provento	Desconto
011	Salário Base	31 dia(s)	4.318,18	
016	Insalubridade	20%	303,60	
310	INSS	14%		456,63
311	IRRF	22,5%		250,05

Total de Proventos	Total de Descontos	Líquido a Receber
4.621,78	706,68	3.915,10

Salário Contratual	Base de Cálculo do INSS	Base de Cálculo do FGTS	FGTS	FGTS Contribuição Social	Base de Cálculo do IRRF(S)
4.318,18	4.621,78	4.621,78	369,74		4.056,98

Comprovante de pagamento de salário

Transação realizada via convênio de Pagamentos

Nome do Pagador:	GRUPO FUTURO GESTAO DE SAUDE
CNPJ/CPF do Pagador:	32.839.901/0001-68
Conta Debitada:	01817-1 / 000577545971-3

Convênio:	442231
Tipo de Compromisso:	0002 PAGAMENTO DE SALÁRIOS
NSA:	000060

Nome do Favorecido (a):	**Lu s Cl udio dos Santos**
CPF/CNPJ do Favorecido (a):	098.659.678-71
Forma de Pagamento:	TEV - Trasferência entre contas Caixa
Conta Destino:	01817-1 / 000746625443-9
Valor:	R$ 1.729,17
Data do Pagamento:	07/02/2025

Autenticação Bancária:	9D44F8A578C223AA378001000

Operação realizada com sucesso conforme as informações enviadas pelo cliente via arquivo: Numero 000060 de 07/02/2025

SAC CAIXA: 0800 726 0101
Pessoas com deficiência auditiva: 0800 726 2492
Ouvidoria: 0800 725 7474
Help Desk CAIXA: 0800 726 0104

Comprovante de pagamento de salário

Transação realizada via convênio de Pagamentos

Nome do Pagador:	GRUPO FUTURO GESTAO DE SAUDE
CNPJ/CPF do Pagador:	32.839.901/0001-68
Conta Debitada:	01817-1 / 000577545971-3

Convênio:	442231
Tipo de Compromisso:	0002 PAGAMENTO DE SALÁRIOS
NSA:	000060

Nome do Favorecido (a):	**Raimunda Pereira Piauilino de**
CPF/CNPJ do Favorecido (a):	271.783.768-05
Forma de Pagamento:	TEV - Trasferência entre contas Caixa
Conta Destino:	01817-1 / 000746627976-8
Valor:	R$ 3.915,10
Data do Pagamento:	07/02/2025

Autenticação Bancária:	46446D4BEDA223913EF001000

Operação realizada com sucesso conforme as informações enviadas pelo cliente via arquivo: Numero 000060 de 07/02/2025

SAC CAIXA: 0800 726 0101
Pessoas com deficiência auditiva: 0800 726 2492
Ouvidoria: 0800 725 7474
Help Desk CAIXA: 0800 726 0104

Recibo de Pagamento
(Folha de Pagamento)

Data e Assinatura
/ /

Empregador	Inscrição	Admissão	Competência
GRUPO FUTURO GESTAO DE SAUDE	CNPJ: 32.839.901/0002-49	27/11/2023	Janeiro de 2025

Empregado	Cargo	Lotação
000113 SUZANA CORREIA DOS SANTOS	Enfermeiro	Centro de Saúde - Regulação

CPF:	Banco	Agência	Conta	Tipo de Conta
295.976.378-55				

Discriminação das Verbas

Cod.	Descrição	Referência	Provento	Desconto
011	Salário Base	31 dia(s)	4.318,18	
016	Insalubridade	20%	303,60	
310	INSS	14%		456,63
311	IRRF	22,5%		250,05

Total de Proventos	Total de Descontos	Líquido a Receber
4.621,78	706,68	3.915,10

Salário Contratual	Base de Cálculo do INSS	Base de Cálculo do FGTS	FGTS	FGTS Contribuição Social	Base de Cálculo do IRRF(S)
4.318,18	4.621,78	4.621,78	369,74		4.056,98

Recibo de Pagamento
(Folha de Pagamento)

Data e Assinatura
/ /

Empregador	Inscrição	Admissão	Competência
GRUPO FUTURO GESTAO DE SAUDE	CNPJ: 32.839.901/0002-49	28/01/2025	Janeiro de 2025

Empregado	Cargo	Lotação
000303 NATHALIE MARGARIDA DE PAULA FERREIRA	Enfermeiro	Centro de Saúde - Enfermagem

CPF:	Banco	Agência	Conta	Tipo de Conta
310.341.818-31				

Discriminação das Verbas

Cod.	Descrição	Referência	Provento	Desconto
011	Salário Base	4 dia(s)	557,18	
016	Insalubridade	20%	39,17	
310	INSS	7,5%		44,72

Total de Proventos	Total de Descontos	Líquido a Receber
596,35	44,72	551,63

Salário Contratual	Base de Cálculo do INSS	Base de Cálculo do FGTS	FGTS	FGTS Contribuição Social	Base de Cálculo do IRRF(S)
4.318,18	596,35	596,35	47,70		31,55

Comprovante de pagamento de salário

Transação realizada via convênio de Pagamentos

Nome do Pagador:	GRUPO FUTURO GESTAO DE SAUDE
CNPJ/CPF do Pagador:	32.839.901/0001-68
Conta Debitada:	01817-1 / 000577545971-3

Convênio:	442231
Tipo de Compromisso:	0002 PAGAMENTO DE SALÁRIOS
NSA:	000060

Nome do Favorecido (a):	**Suzana Correia dos Santos**
CPF/CNPJ do Favorecido (a):	295.976.378-55
Forma de Pagamento:	TEV - Trasferência entre contas Caixa
Conta Destino:	01817-1 / 000746634735-6
Valor:	R$ 3.915,10
Data do Pagamento:	07/02/2025

Autenticação Bancária:	A2447FC6EEF223A4E2CCC1000

Operação realizada com sucesso conforme as informações enviadas pelo cliente via arquivo: Numero 000060 de 07/02/2025

SAC CAIXA: 0800 726 0101
Pessoas com deficiência auditiva: 0800 726 2492
Ouvidoria: 0800 725 7474
Help Desk CAIXA: 0800 726 0104

Comprovante de pagamento de salário

Transação realizada via convênio de Pagamentos

Nome do Pagador:	GRUPO FUTURO GESTAO DE SAUDE
CNPJ/CPF do Pagador:	32.839.901/0001-68
Conta Debitada:	01817-1 / 000577545971-3

Convênio:	442231
Tipo de Compromisso:	0002 PAGAMENTO DE SALÁRIOS
NSA:	000060

Nome do Favorecido (a):	**NATHALIE MARGARIDA DE PAULA FE**
CPF/CNPJ do Favorecido (a):	310.341.818-31
Forma de Pagamento:	TEV - Trasferência entre contas Caixa
Conta Destino:	01817-1 / 000720417327-0
Valor:	R$ 551,63
Data do Pagamento:	07/02/2025

Autenticação Bancária:	464479A3FC02231F9A0FF1000

Operação realizada com sucesso conforme as informações enviadas pelo cliente via arquivo: Numero 000060 de 07/02/2025

SAC CAIXA: 0800 726 0101
Pessoas com deficiência auditiva: 0800 726 2492
Ouvidoria: 0800 725 7474
Help Desk CAIXA: 0800 726 0104

Recibo de Pagamento
(Folha de Pagamento)

Data e Assinatura
/ /

Empregador	Inscrição	Admissão	Competência
GRUPO FUTURO GESTAO DE SAUDE	CNPJ: 32.839.901/0002-49	27/11/2023	Janeiro de 2025

Empregado	Cargo	Lotação
000152 MARIA CRISTINA PEREIRA RANGEL	Farmacêutico (a)	Centro de Saúde - Almoxarifado

CPF:	Banco	Agência	Conta	Tipo de Conta
327.751.228-25				

Discriminação das Verbas

Cod.	Descrição	Referência	Provento	Desconto
011	Salário Base	17 dia(s)	1.891,94	
016	Insalubridade	20%	166,49	
310	INSS	14%		236,65

Total de Proventos	Total de Descontos
2.058,43	236,65

Líquido a Receber: 1.821,78

Salário Contratual	Base de Cálculo do INSS	Base de Cálculo do FGTS	FGTS	FGTS Contribuição Social	Base de Cálculo do IRRF(S)
3.450,00	2.058,43	2.058,43	164,67		1.493,63

Recibo de Pagamento
(Folha de Pagamento)

Data e Assinatura
/ /

Empregador	Inscrição	Admissão	Competência
GRUPO FUTURO GESTAO DE SAUDE	CNPJ: 32.839.901/0002-49	04/10/2024	Janeiro de 2025

Empregado	Cargo	Lotação
000263 ARIEL MAIA SOUTO	Condutor de ambulância	Centro de Saúde - Transporte

CPF:	Banco	Agência	Conta	Tipo de Conta
372.603.228-29				

Discriminação das Verbas

Cod.	Descrição	Referência	Provento	Desconto
011	Salário Base	31 dia(s)	2.321,00	
016	Insalubridade	20%	303,60	
310	INSS	9%		213,44

Total de Proventos	Total de Descontos
2.624,60	213,44

Líquido a Receber: 2.411,16

Salário Contratual	Base de Cálculo do INSS	Base de Cálculo do FGTS	FGTS	FGTS Contribuição Social	Base de Cálculo do IRRF(S)
2.321,00	2.624,60	2.624,60	209,96		2.059,80

Comprovante de pagamento de salário

Transação realizada via convênio de Pagamentos

Nome do Pagador:	GRUPO FUTURO GESTAO DE SAUDE
CNPJ/CPF do Pagador:	32.839.901/0001-68
Conta Debitada:	01817-1 / 000577545971-3

Convênio:	442231
Tipo de Compromisso:	0002 PAGAMENTO DE SALÁRIOS
NSA:	000060

Nome do Favorecido (a):	**Maria Cristina Pereira Rangel**
CPF/CNPJ do Favorecido (a):	327.751.228-25
Forma de Pagamento:	TEV - Trasferência entre contas Caixa
Conta Destino:	01817-1 / 000746625019-0
Valor:	R$ 1.821,78
Data do Pagamento:	07/02/2025

Autenticação Bancária:	D244B340C13223DE0F9661000

Operação realizada com sucesso conforme as informações enviadas pelo cliente via arquivo: Numero 000060 de 07/02/2025

SAC CAIXA: 0800 726 0101
Pessoas com deficiência auditiva: 0800 726 2492
Ouvidoria: 0800 725 7474
Help Desk CAIXA: 0800 726 0104

Comprovante de pagamento de salário

Transação realizada via convênio de Pagamentos

Nome do Pagador:	GRUPO FUTURO GESTAO DE SAUDE
CNPJ/CPF do Pagador:	32.839.901/0001-68
Conta Debitada:	01817-1 / 000577545971-3

Convênio:	442231
Tipo de Compromisso:	0002 PAGAMENTO DE SALÁRIOS
NSA:	000060

Nome do Favorecido (a):	**ARIEL MAIA SOUTO**
CPF/CNPJ do Favorecido (a):	372.603.228-29
Forma de Pagamento:	TEV - Trasferência entre contas Caixa
Conta Destino:	01817-1 / 000734533121-1
Valor:	R$ 2.411,16
Data do Pagamento:	07/02/2025

Autenticação Bancária:	94449C4BF9F22385745771000

Operação realizada com sucesso conforme as informações enviadas pelo cliente via arquivo: Numero 000060 de 07/02/2025

SAC CAIXA: 0800 726 0101
Pessoas com deficiência auditiva: 0800 726 2492
Ouvidoria: 0800 725 7474
Help Desk CAIXA: 0800 726 0104

Recibo de Pagamento
(Folha de Pagamento)

Data e Assinatura
/ /

Empregador	Inscrição	Admissão	Competência
GRUPO FUTURO GESTAO DE SAUDE	CNPJ: 32.839.901/0002-49	16/04/2024	Janeiro de 2025

Empregado	Cargo	Lotação
000229 DENIS HILTON DE ASCENCAO	Condutor de ambulância	Centro de Saúde - Transporte

CPF:	Banco	Agência	Conta	Tipo de Conta
343.218.488-30				

Discriminação das Verbas

Cod.	Descrição	Referência	Provento	Desconto
011	Salário Base	31 dia(s)	2.321,00	
016	Insalubridade	20%	303,60	
310	INSS	9%		213,44

Total de Proventos	Total de Descontos	Líquido a Receber
2.624,60	213,44	2.411,16

Salário Contratual	Base de Cálculo do INSS	Base de Cálculo do FGTS	FGTS	FGTS Contribuição Social	Base de Cálculo do IRRF(S)
2.321,00	2.624,60	2.624,60	209,96		2.059,80

Recibo de Pagamento
(Folha de Pagamento)

Data e Assinatura
/ /

Empregador	Inscrição	Admissão	Competência
GRUPO FUTURO GESTAO DE SAUDE	CNPJ: 32.839.901/0002-49	25/11/2023	Janeiro de 2025

Empregado	Cargo	Lotação
000119 LUIZ CLAUDIO FIGUEIRA	Motorista	Centro de Saúde - Transporte

CPF:	Banco	Agência	Conta	Tipo de Conta
030.394.778-03				

Discriminação das Verbas

Cod.	Descrição	Referência	Provento	Desconto
011	Salário Base	5 dia(s)	374,35	
016	Insalubridade	20%	48,97	
310	INSS	12%		50,80

Total de Proventos	Total de Descontos	Líquido a Receber
423,32	50,80	372,52

Salário Contratual	Base de Cálculo do INSS	Base de Cálculo do FGTS	FGTS	FGTS Contribuição Social	Base de Cálculo do IRRF(S)
2.321,00	423,32	423,32	33,86		

Comprovante de pagamento de salário

Transação realizada via convênio de Pagamentos

Nome do Pagador:	GRUPO FUTURO GESTAO DE SAUDE
CNPJ/CPF do Pagador:	32.839.901/0001-68
Conta Debitada:	01817-1 / 000577545971-3

Convênio:	442231
Tipo de Compromisso:	0002 PAGAMENTO DE SALÁRIOS
NSA:	000060

Nome do Favorecido (a):	**DENIS HILTON DE ASCENCAO**
CPF/CNPJ do Favorecido (a):	343.218.488-30
Forma de Pagamento:	TEV - Trasferência entre contas Caixa
Conta Destino:	01817-1 / 000733365254-9
Valor:	R$ 2.411,16
Data do Pagamento:	07/02/2025

Autenticação Bancária:	12440676D13223E31F6771000

Operação realizada com sucesso conforme as informações enviadas pelo cliente via arquivo: Numero 000060 de 07/02/2025

SAC CAIXA: 0800 726 0101
Pessoas com deficiência auditiva: 0800 726 2492
Ouvidoria: 0800 725 7474
Help Desk CAIXA: 0800 726 0104

Comprovante de pagamento de salário

Transação realizada via convênio de Pagamentos

Nome do Pagador:	GRUPO FUTURO GESTAO DE SAUDE
CNPJ/CPF do Pagador:	32.839.901/0001-68
Conta Debitada:	01817-1 / 000577545971-3

Convênio:	442231
Tipo de Compromisso:	0002 PAGAMENTO DE SALÁRIOS
NSA:	000060

Nome do Favorecido (a):	**Luiz Claudio Figueira**
CPF/CNPJ do Favorecido (a):	030.394.778-03
Forma de Pagamento:	TEV - Trasferência entre contas Caixa
Conta Destino:	01817-1 / 000746625598-2
Valor:	R$ 372,52
Data do Pagamento:	07/02/2025

Autenticação Bancária:	5044F425315223D7ACB111000

Operação realizada com sucesso conforme as informações enviadas pelo cliente via arquivo: Numero 000060 de 07/02/2025

SAC CAIXA: 0800 726 0101
Pessoas com deficiência auditiva: 0800 726 2492
Ouvidoria: 0800 725 7474
Help Desk CAIXA: 0800 726 0104

Recibo de Pagamento
(Folha de Pagamento)

Data e Assinatura
/ /

Empregador	Inscrição	Admissão	Competência
GRUPO FUTURO GESTAO DE SAUDE	CNPJ: 32.839.901/0002-49	27/11/2023	Janeiro de 2025

Empregado	Cargo	Lotação
000121 EMILY FERREIRA TAVARES	Nutricionista	Centro de Saúde - Ambulatório

CPF:	Banco	Agência	Conta	Tipo de Conta
049.678.776-48				

Discriminação das Verbas

Cod.	Descrição	Referência	Provento	Desconto
011	Salário Base	17 dia(s)	1.017,26	
016	Insalubridade	20%	166,49	
310	INSS	9%		103,72

Total de Proventos	Total de Descontos	Líquido a Receber
1.183,75	103,72	1.080,03

Salário Contratual	Base de Cálculo do INSS	Base de Cálculo do FGTS	FGTS	FGTS Contribuição Social	Base de Cálculo do IRRF(S)
1.855,00	1.183,75	1.183,75	94,70		618,95

Recibo de Pagamento
(Folha de Pagamento)

Data e Assinatura
/ /

Empregador	Inscrição	Admissão	Competência
GRUPO FUTURO GESTAO DE SAUDE	CNPJ: 32.839.901/0002-49	27/11/2023	Janeiro de 2025

Empregado	Cargo	Lotação
000153 GISELE MONIQUE DE OLIVEIRA MARQUES	Recepcionista	Centro de Saúde - Administrativo

CPF:	Banco	Agência	Conta	Tipo de Conta
440.058.638-33				

Discriminação das Verbas

Cod.	Descrição	Referência	Provento	Desconto
011	Salário Base	31 dia(s)	2.105,00	
016	Insalubridade	20%	303,60	
310	INSS	9%		194,00

Total de Proventos	Total de Descontos	Líquido a Receber
2.408,60	194,00	2.214,60

Salário Contratual	Base de Cálculo do INSS	Base de Cálculo do FGTS	FGTS	FGTS Contribuição Social	Base de Cálculo do IRRF(S)
2.105,00	2.408,60	2.408,60	192,68		1.843,80

Comprovante de pagamento de salário

Transação realizada via convênio de Pagamentos

Nome do Pagador:	GRUPO FUTURO GESTAO DE SAUDE
CNPJ/CPF do Pagador:	32.839.901/0001-68
Conta Debitada:	01817-1 / 000577545971-3

Convênio:	442231
Tipo de Compromisso:	0002 PAGAMENTO DE SALÁRIOS
NSA:	000060

Nome do Favorecido (a):	**Emily Ferreira Tavares**
CPF/CNPJ do Favorecido (a):	049.678.776-48
Forma de Pagamento:	TEV - Trasferência entre contas Caixa
Conta Destino:	01817-1 / 000746621325-2
Valor:	R$ 1.080,03
Data do Pagamento:	07/02/2025

Autenticação Bancária:	DA447E98BD82231ABFF441000

Operação realizada com sucesso conforme as informações enviadas pelo cliente via arquivo: Numero 000060 de 07/02/2025

SAC CAIXA: 0800 726 0101
Pessoas com deficiência auditiva: 0800 726 2492
Ouvidoria: 0800 725 7474
Help Desk CAIXA: 0800 726 0104

Comprovante de pagamento de salário

Transação realizada via convênio de Pagamentos

Nome do Pagador:	GRUPO FUTURO GESTAO DE SAUDE
CNPJ/CPF do Pagador:	32.839.901/0001-68
Conta Debitada:	01817-1 / 000577545971-3

Convênio:	442231
Tipo de Compromisso:	0002 PAGAMENTO DE SALÁRIOS
NSA:	000060

Nome do Favorecido (a):	**Gisele Monique de Oliveira Mar**
CPF/CNPJ do Favorecido (a):	440.058.638-33
Forma de Pagamento:	TEV - Trasferência entre contas Caixa
Conta Destino:	01817-1 / 000746508727-0
Valor:	R$ 2.214,60
Data do Pagamento:	07/02/2025

Autenticação Bancária:	BC440347B7322322C63771000

Operação realizada com sucesso conforme as informações enviadas pelo cliente via arquivo: Numero 000060 de 07/02/2025

SAC CAIXA: 0800 726 0101
Pessoas com deficiência auditiva: 0800 726 2492
Ouvidoria: 0800 725 7474
Help Desk CAIXA: 0800 726 0104

Recibo de Pagamento
(Folha de Pagamento)

Data e Assinatura
/ /

Empregador	Inscrição	Admissão	Competência
GRUPO FUTURO GESTAO DE SAUDE	CNPJ: 32.839.901/0002-49	27/11/2023	Janeiro de 2025

Empregado	Cargo	Lotação
000123 GISELE MOREIRA MENDES	Recepcionista	Centro de Saúde - Administrativo

CPF:	Banco	Agência	Conta	Tipo de Conta
320.415.228-60				

Discriminação das Verbas

Cod.	Descrição	Referência	Provento	Desconto
011	Salário Base	31 dia(s)	2.105,00	
016	Insalubridade	20%	303,60	
310	INSS	9%		194,00
			Total de Proventos 2.408,60	Total de Descontos 194,00
				Líquido a Receber 2.214,60

Salário Contratual	Base de Cálculo do INSS	Base de Cálculo do FGTS	FGTS	FGTS Contribuição Social	Base de Cálculo do IRRF(S)
2.105,00	2.408,60	2.408,60	192,68		1.843,80

Recibo de Pagamento
(Folha de Pagamento)

Data e Assinatura
/ /

Empregador	Inscrição	Admissão	Competência
GRUPO FUTURO GESTAO DE SAUDE	CNPJ: 32.839.901/0002-49	27/11/2023	Janeiro de 2025

Empregado	Cargo	Lotação
000124 KELLY HELENA LEMES NEROZI	Recepcionista	Centro de Saúde - Almoxarifado

CPF:	Banco	Agência	Conta	Tipo de Conta
330.736.018-30				

Discriminação das Verbas

Cod.	Descrição	Referência	Provento	Desconto
011	Salário Base	17 dia(s)	1.154,35	
016	Insalubridade	20%	166,49	
310	INSS	12%		118,75
			Total de Proventos 1.320,84	Total de Descontos 118,75
				Líquido a Receber 1.202,09

Salário Contratual	Base de Cálculo do INSS	Base de Cálculo do FGTS	FGTS	FGTS Contribuição Social	Base de Cálculo do IRRF(S)
2.105,00	1.320,84	1.320,84	105,66		756,04

Comprovante de pagamento de salário

Transação realizada via convênio de Pagamentos

Nome do Pagador:	GRUPO FUTURO GESTAO DE SAUDE
CNPJ/CPF do Pagador:	32.839.901/0001-68
Conta Debitada:	01817-1 / 000577545971-3

Convênio:	442231
Tipo de Compromisso:	0002 PAGAMENTO DE SALÁRIOS
NSA:	000060

Nome do Favorecido (a):	**Gisele Moreira Mendes**
CPF/CNPJ do Favorecido (a):	320.415.228-60
Forma de Pagamento:	TEV - Trasferência entre contas Caixa
Conta Destino:	01817-1 / 000746626965-7
Valor:	R$ 2.214,60
Data do Pagamento:	07/02/2025

Autenticação Bancária:	EE4485E90BA223DFADE661000

Operação realizada com sucesso conforme as informações enviadas pelo cliente via arquivo: Numero 000060 de 07/02/2025

SAC CAIXA: 0800 726 0101
Pessoas com deficiência auditiva: 0800 726 2492
Ouvidoria: 0800 725 7474
Help Desk CAIXA: 0800 726 0104

Comprovante de pagamento de salário

Transação realizada via convênio de Pagamentos

Nome do Pagador:	GRUPO FUTURO GESTAO DE SAUDE
CNPJ/CPF do Pagador:	32.839.901/0001-68
Conta Debitada:	01817-1 / 000577545971-3

Convênio:	442231
Tipo de Compromisso:	0002 PAGAMENTO DE SALÁRIOS
NSA:	000060

Nome do Favorecido (a):	**Kelly Helena Lemes Nerozi**
CPF/CNPJ do Favorecido (a):	330.736.018-30
Forma de Pagamento:	TEV - Trasferência entre contas Caixa
Conta Destino:	01817-1 / 000746624313-5
Valor:	R$ 1.202,09
Data do Pagamento:	07/02/2025

Autenticação Bancária:	F644829CCC12239468F771000

Operação realizada com sucesso conforme as informações enviadas pelo cliente via arquivo: Numero 000060 de 07/02/2025

SAC CAIXA: 0800 726 0101
Pessoas com deficiência auditiva: 0800 726 2492
Ouvidoria: 0800 725 7474
Help Desk CAIXA: 0800 726 0104

Recibo de Pagamento
(Folha de Pagamento)

Data e Assinatura
/ /

Empregador	Inscrição	Admissão	Competência
GRUPO FUTURO GESTAO DE SAUDE	CNPJ: 32.839.901/0002-49	27/11/2023	Janeiro de 2025

Empregado	Cargo	Lotação
000125 FABIANA QUINTILIANO DE MORAIS	Supervisor de Enfermagem em Vigilância	Centro de Saúde - VE

CPF:	Banco	Agência	Conta	Tipo de Conta
199.124.028-71				

Discriminação das Verbas

Cod.	Descrição	Referência	Provento	Desconto
011	Salário Base	16 dia(s)	2.735,48	
016	Insalubridade	20%	156,70	
310	INSS	14%		395,80

Total de Proventos	Total de Descontos
2.892,18	395,80

Líquido a Receber: 2.496,38

Salário Contratual	Base de Cálculo do INSS	Base de Cálculo do FGTS	FGTS	FGTS Contribuição Social	Base de Cálculo do IRRF(S)
5.300,00	2.892,18	2.892,18	231,37		2.306,79

Recibo de Pagamento
(Folha de Pagamento)

Data e Assinatura
/ /

Empregador	Inscrição	Admissão	Competência
GRUPO FUTURO GESTAO DE SAUDE	CNPJ: 32.839.901/0002-49	27/11/2023	Janeiro de 2025

Empregado	Cargo	Lotação
000126 CIBELE IORI DE OLIVEIRA	Supervisor de Planejamento Administrativ	Centro de Saúde - Administrativo

CPF:	Banco	Agência	Conta	Tipo de Conta
258.403.868-47				

Discriminação das Verbas

Cod.	Descrição	Referência	Provento	Desconto
011	Salário Base	31 dia(s)	5.300,00	
016	Insalubridade	20%	303,60	
310	INSS	14%		594,08
311	IRRF	22,5%		379,06

Total de Proventos	Total de Descontos
5.603,60	973,14

Líquido a Receber: 4.630,46

Salário Contratual	Base de Cálculo do INSS	Base de Cálculo do FGTS	FGTS	FGTS Contribuição Social	Base de Cálculo do IRRF(L)
5.300,00	5.603,60	5.603,60	448,28		4.630,34

Comprovante de pagamento de salário

Transação realizada via convênio de Pagamentos

Nome do Pagador:	GRUPO FUTURO GESTAO DE SAUDE
CNPJ/CPF do Pagador:	32.839.901/0001-68
Conta Debitada:	01817-1 / 000577545971-3

Convênio:	442231
Tipo de Compromisso:	0002 PAGAMENTO DE SALÁRIOS
NSA:	000060

Nome do Favorecido (a):	**Fabiana Quintiliano de Morais**
CPF/CNPJ do Favorecido (a):	199.124.028-71
Forma de Pagamento:	TEV - Trasferência entre contas Caixa
Conta Destino:	01817-1 / 000746627643-2
Valor:	R$ 2.496,38
Data do Pagamento:	07/02/2025

Autenticação Bancária:	1444887A279223BF864881000

Operação realizada com sucesso conforme as informações enviadas pelo cliente via arquivo: Numero 000060 de 07/02/2025

SAC CAIXA: 0800 726 0101
Pessoas com deficiência auditiva: 0800 726 2492
Ouvidoria: 0800 725 7474
Help Desk CAIXA: 0800 726 0104

Comprovante de pagamento de salário

Transação realizada via convênio de Pagamentos

Nome do Pagador:	GRUPO FUTURO GESTAO DE SAUDE
CNPJ/CPF do Pagador:	32.839.901/0001-68
Conta Debitada:	01817-1 / 000577545971-3

Convênio:	442231
Tipo de Compromisso:	0002 PAGAMENTO DE SALÁRIOS
NSA:	000060

Nome do Favorecido (a):	**Cibele Iori de Oliveira**
CPF/CNPJ do Favorecido (a):	258.403.868-47
Forma de Pagamento:	TEV - Trasferência entre contas Caixa
Conta Destino:	01817-1 / 000746626608-9
Valor:	R$ 4.630,46
Data do Pagamento:	07/02/2025

Autenticação Bancária:	8F44A8210E12236D80F331000

Operação realizada com sucesso conforme as informações enviadas pelo cliente via arquivo: Numero 000060 de 07/02/2025

SAC CAIXA: 0800 726 0101
Pessoas com deficiência auditiva: 0800 726 2492
Ouvidoria: 0800 725 7474
Help Desk CAIXA: 0800 726 0104

Recibo de Pagamento
(Folha de Pagamento)

Data e Assinatura
/ /

Empregador	Inscrição	Admissão	Competência
GRUPO FUTURO GESTAO DE SAUDE	CNPJ: 32.839.901/0002-49	27/11/2023	Janeiro de 2025

Empregado	Cargo	Lotação
000127 EDILSON FRANCISCO PUCCI	Supervisor de Logística	Centro de Saúde - Almoxarifado

CPF:	Banco	Agência	Conta	Tipo de Conta
086.307.408-17				

Discriminação das Verbas

Cod.	Descrição	Referência	Provento	Desconto
011	Salário Base	19 dia(s)	3.248,39	
016	Insalubridade	20%	186,08	
310	INSS	14%		456,78
311	IRRF	15%		49,01

Total de Proventos	Total de Descontos
3.434,47	505,79

Líquido a Receber: 2.928,68

Salário Contratual	Base de Cálculo do INSS	Base de Cálculo do FGTS	FGTS	FGTS Contribuição Social	Base de Cálculo do IRRF(S)
5.300,00	3.434,47	3.434,47	274,75		2.869,67

Recibo de Pagamento
(Folha de Pagamento)

Data e Assinatura
/ /

Empregador	Inscrição	Admissão	Competência
GRUPO FUTURO GESTAO DE SAUDE	CNPJ: 32.839.901/0002-49	27/11/2023	Janeiro de 2025

Empregado	Cargo	Lotação
000130 CRISTOVAO LEONARDO DOS REIS	Técnico Veterinário	Centro de Saúde - COA

CPF:	Banco	Agência	Conta	Tipo de Conta
304.673.168-05				

Discriminação das Verbas

Cod.	Descrição	Referência	Provento	Desconto
011	Salário Base	31 dia(s)	2.198,00	
016	Insalubridade	20%	303,60	
310	INSS	9%		202,37
320	Vale-Transporte	6%		131,88

Total de Proventos	Total de Descontos
2.501,60	334,25

Líquido a Receber: 2.167,35

Salário Contratual	Base de Cálculo do INSS	Base de Cálculo do FGTS	FGTS	FGTS Contribuição Social	Base de Cálculo do IRRF(S)
2.198,00	2.501,60	2.501,60	200,12		1.936,80

Comprovante de pagamento de salário

Transação realizada via convênio de Pagamentos

Nome do Pagador:	GRUPO FUTURO GESTAO DE SAUDE
CNPJ/CPF do Pagador:	32.839.901/0001-68
Conta Debitada:	01817-1 / 000577545971-3

Convênio:	442231
Tipo de Compromisso:	0002 PAGAMENTO DE SALÁRIOS
NSA:	000060

Nome do Favorecido (a):	**Edilson Francisco Pucci**
CPF/CNPJ do Favorecido (a):	086.307.408-17
Forma de Pagamento:	TEV - Trasferência entre contas Caixa
Conta Destino:	01817-1 / 000746626472-8
Valor:	R$ 2.928,68
Data do Pagamento:	07/02/2025

Autenticação Bancária:	8144A2DEC672230CEED881000

Operação realizada com sucesso conforme as informações enviadas pelo cliente via arquivo: Numero 000060 de 07/02/2025

SAC CAIXA: 0800 726 0101
Pessoas com deficiência auditiva: 0800 726 2492
Ouvidoria: 0800 725 7474
Help Desk CAIXA: 0800 726 0104

Comprovante de pagamento de salário

Transação realizada via convênio de Pagamentos

Nome do Pagador:	GRUPO FUTURO GESTAO DE SAUDE
CNPJ/CPF do Pagador:	32.839.901/0001-68
Conta Debitada:	01817-1 / 000577545971-3

Convênio:	442231
Tipo de Compromisso:	0002 PAGAMENTO DE SALÁRIOS
NSA:	000060

Nome do Favorecido (a):	**CRISTOVAO LEONARDO DOS REIS**
CPF/CNPJ do Favorecido (a):	304.673.168-05
Forma de Pagamento:	TEV - Trasferência entre contas Caixa
Conta Destino:	01817-1 / 000746625663-6
Valor:	R$ 2.167,35
Data do Pagamento:	07/02/2025

Autenticação Bancária:	2C4418B0BC922356556221000

Operação realizada com sucesso conforme as informações enviadas pelo cliente via arquivo: Numero 000060 de 07/02/2025

SAC CAIXA: 0800 726 0101
Pessoas com deficiência auditiva: 0800 726 2492
Ouvidoria: 0800 725 7474
Help Desk CAIXA: 0800 726 0104

Recibo de Pagamento
(Folha de Pagamento)

Data e Assinatura
/ /

Empregador	Inscrição	Admissão	Competência
GRUPO FUTURO GESTAO DE SAUDE	CNPJ: 32.839.901/0002-49	08/01/2025	Janeiro de 2025

Empregado	Cargo	Lotação
000296 LAIZA DE ANDRADE LEITE	Técnica de veterinária	Centro de Saúde - Veterinária

CPF:	Banco	Agência	Conta	Tipo de Conta
473.821.548-58				

Discriminação das Verbas

Cod.	Descrição	Referência	Provento	Desconto
011	Salário Base	24 dia(s)	1.701,68	
016	Insalubridade	20%	235,05	
310	INSS	9%		151,53
320	Vale-Transporte	6%		102,10
			Total de Proventos 1.936,73	Total de Descontos 253,63
				Líquido a Receber 1.683,10

Salário Contratual	Base de Cálculo do INSS	Base de Cálculo do FGTS	FGTS	FGTS Contribuição Social	Base de Cálculo do IRRF(S)
2.198,00	1.936,73	1.936,73	154,93		1.371,93

Comprovante de pagamento de salário

Transação realizada via convênio de Pagamentos

Nome do Pagador:	GRUPO FUTURO GESTAO DE SAUDE
CNPJ/CPF do Pagador:	32.839.901/0001-68
Conta Debitada:	01817-1 / 000577545971-3

Convênio:	442231
Tipo de Compromisso:	0002 PAGAMENTO DE SALÁRIOS
NSA:	000060

Nome do Favorecido (a):	**LAIZA DE ANDRADE LEITE**
CPF/CNPJ do Favorecido (a):	473.821.548-58
Forma de Pagamento:	TEV - Trasferência entre contas Caixa
Conta Destino:	01817-1 / 000730584405-6
Valor:	R$ 1.683,10
Data do Pagamento:	07/02/2025

Autenticação Bancária:	EE44D0AEFA822397AEFFF1000

Operação realizada com sucesso conforme as informações enviadas pelo cliente via arquivo: Numero 000060 de 07/02/2025

SAC CAIXA: 0800 726 0101
Pessoas com deficiência auditiva: 0800 726 2492
Ouvidoria: 0800 725 7474
Help Desk CAIXA: 0800 726 0104

MUNICÍPIO DE TAUBATÉ - ESTADO DE SÃO PAULO
Secretaria Municipal de Finanças

Nota N° - Série
0000000011 - E

Autenticidade
2PW6-6XKY

NOTA FISCAL ELETRÔNICA DE SERVIÇOS

Data da Emissão: **12/02/2025 09:55:51**
Competência: **02/2025**

PRESTADOR DE SERVIÇOS

Razão Social: **SAUDE INTEGRAL ODONTOPSI LTDA**
Nome Fantasia: **SAUDE INTEGRAL ODONTOPSI LTDA**
CNPJ/CPF: **53.104.445/0001-88** IM: **999467** IE: TELEFONE: **91243200**
Endereço: **RUA VICENTE BATISTA ,00006 ,AREA B - JARDIM SANDRA MARIA**
CEP: **12081-170** Cidade: **TAUBATÉ** UF: **SP**
Email: **MAIARA_SANTOS26@HOTMAIL.COM.BR**

TOMADOR DE SERVIÇOS

Razão Social: **GRUPO FUTURO GESTAO SAUDE**
Nome Fantasia:
CNPJ/CPF: **32.839.901/0002-49** IM: IE: TELEFONE: **(16) 3514-2082**
Endereço: **Avenida Audra ,316 - Vila Nossa Sra da Guia**
CEP: **12120-000** Cidade: **TREMEMBÉ** UF: **SP** Pais: **Brasil**
Email: **contabilidade@grupofuturo.org.br**

LOCAL DA PRESTAÇÃO DE SERVIÇO
Cidade: **TREMEMBÉ**

DISCRIMINAÇÃO DOS SERVIÇOS

Página 1 de 1

Prestação de serviços odontológicos junto ao ESF I , ESF II e ESF Kanegae do município de Tremembé-SP, referente ao mês de JANEIRO/2025
Nome do Dentista: Bianca Adriane Cursino dos Santos CRO No 143054
Local de atendimento: ESF I , ESF II e ESF Kanegae
Valor: 3.900,00
Ref: Contrato de Gestão No 01/2023 celebrado entre Grupo Futuro Gestão de Saúde e Município de Tremembé-SP; (TERMO ADITIVO 02).
DADOS BANCARIOS:
BANCO:Inter
AG:0001
CONTA:335916503
CHAVE PIX (PJ):53104445000188

Documento emitido por Optante do Simples Nacional, de acordo com a L.C. 123/2006.

Processo executado por: **172.16.20.60**

Consulte a autenticidade desta Nota através do site:
https://taubateiss.meumunicipio.digital/taubateiss

Situação de Tributação do ISSQN
Tributada no Prestador

Código do Serviço
412 - Odontologia.

Código de Atividade (CNAE)
8630504 - Atividade odontológica

INSS(R$)	IR(R$)	PIS(R$)	COFINS(R$)	CSLL(R$)	OUTRAS DEDUÇÕES(R$)
0,00	0,00	0,00	0,00	0,00	0,00

Os valores acima referem-se as retenções de tributos administrados pela União, sendo de responsabilidade do Prestador os dados informados e não implicam na base de cálculo do ISSQN.

DEDUÇÕES(R$)	SUBEMPREITADA(R$)	BASE DE CÁLCULO(R$)	ALÍQUOTA(%)	VALOR ISS(R$)	VALOR TOTAL(R$)
0,00	0,00	3.900,00	2,0100	78,39	3.900,00

VALOR LÍQUIDO DA NOTA R$ 3.900,00

13/02/2025

GERENCIADOR CAIXA pix

Comprovante de Transação Pix

Via Gerenciador CAIXA

Detalhes do pagamento

ID da transação: E00360305202502131847 83fef26802c

Situação: EFETIVADA **Data e Hora:** 13/02/2025 às 16:07:02

Valor Original: R$ 3.900,00 **Valor Atualizado:** R$ 3.900,00 **Tarifa:** R$ 0,00

Detalhes: NF 11 ODONTO JAN25

Origem

Nome: GRUPO FUTURO GESTAO DE SAUDE

CNPJ: 32.839.901/0001-68

Instituição: CAIXA ECONOMICA FEDERAL

Destino

Nome: SAUDE INTEGRAL ODONTOPSI LTDA

CNPJ: 53.104.445/0001-88

Instituição: BANCO INTER

Código da operação: 42454058249

Chave de segurança: 4F80JST6043ZREMQ

Caso tenha dúvidas ou não reconheça esta transação, entre em contato com o Alô CAIXA e informe o ID Transação presente neste comprovante.

Alô CAIXA: 0800 104 0104 (Capitais e Regiões Metropolitanas: 4004-0104)
SAC CAIXA: 0800 726 0101
Ouvidoria: 0800 725 7474
Pessoas com deficiência auditiva: 0800 726 2492

MUNICÍPIO DE TAUBATÉ - ESTADO DE SÃO PAULO
Secretaria Municipal de Finanças

Nota Nº - Série
0000000005 - E

Autenticidade
8OH7-H0JW

NOTA FISCAL ELETRÔNICA DE SERVIÇOS

Data da Emissão: **14/02/2025 08:29:26**
Competência: **02/2025**

PRESTADOR DE SERVIÇOS

Razão Social: **PERROTTA & ABREU CLINICA ODONTOLOGICA LTDA**
Nome Fantasia: **PERROTTA & ABREU CLINICA ODONTOLOGICA LTDA**
CNPJ/CPF: **48.058.490/0001-03** IM: **101442** IE: TELEFONE:**34131125**
Endereço: **RUA ESPANHA ,572 - JARDIM DAS NACOES**
CEP: **12030-380** Cidade: **TAUBATÉ** UF: **SP**
Email: **contabilidade@institutoodontologico.com.br**

TOMADOR DE SERVIÇOS

Razão Social: **GRUPO FUTURO GESTAO SAUDE**
Nome Fantasia:
CNPJ/CPF: **32.839.901/0002-49** IM: IE: TELEFONE:**(16) 3514-2082**
Endereço: **Avenida Audra ,316 - Vila Nossa Sra da Guia**
CEP: **12120-000** Cidade: **TREMEMBÉ** UF: **SP** Pais: **Brasil**
Email: **contabilidade@grupofuturo.org.br**

LOCAL DA PRESTAÇÃO DE SERVIÇO
Cidade: **TREMEMBE**

DISCRIMINAÇÃO DOS SERVIÇOS

Prestação de serviços médicos (FUNÇÃO dentista) junto ao ESF Maracaibo do município de Tremembé-SP, referente ao mês de JANEIRO/2025.

Nome do Médico: Bruna Pimentel Perrotta CRO Nº 142975
Local de atendimento: Maracaibo
Valor: R$ 3.900,00

Ref: Contrato de Gestão Nº 01/2023 celebrado entre Grupo Futuro Gestão de Saúde e Município de Tremembé-SP (TERMO ADITIVO 02).

DADOS BANCARIOS:
BANCO: 237
AG: 3154
CONTA: 29642-2
CHAVE PIX (PJ): 48.058.490/0001-03

Documento emitido por Optante do Simples Nacional, de acordo com a L.C. 123/2006.

Processo executado por: **172.16.20.60**

Consulte a autenticidade desta Nota através do site:
https://taubateiss.meumunicipio.digital/taubateiss

Situação de Tributação do ISSQN
Tributada no Prestador

Código do Serviço
412 - Odontologia.

Código de Atividade (CNAE)
8630504 - Atividade odontológica

INSS(R$)	IR(R$)	PIS(R$)	COFINS(R$)	CSLL(R$)	OUTRAS DEDUÇÕES(R$)
0,00	0,00	0,00	0,00	0,00	0,00

Os valores acima referem-se as retenções de tributos administrados pela União, sendo de responsabilidade do Prestador os dados informados e não implicam na base de cálculo do ISSQN.

DEDUÇÕES(R$)	SUBEMPREITADA(R$)	BASE DE CÁLCULO(R$)	ALÍQUOTA(%)	VALOR ISS(R$)	VALOR TOTAL(R$)
0,00	0,00	3.900,00	2,0100	78,39	3.900,00

VALOR LÍQUIDO DA NOTA R$ 3.900,00

14/02/2025

GERENCIADOR CAIXA pix

Comprovante de Transação Pix

Via Gerenciador CAIXA

Detalhes do pagamento

ID da transação: E00360305202502141918 1d14573b913

Situação: EFETIVADA **Data e Hora:** 14/02/2025 às 16:38:45

Valor Original: R$ 3.900,00 **Valor Atualizado:** R$ 3.900,00 **Tarifa:** R$ 0,00

Detalhes: NF5 ODONTO ESF JAN25

Origem

Nome: GRUPO FUTURO GESTAO DE SAUDE

CNPJ: 32.839.901/0001-68

Instituição: CAIXA ECONOMICA FEDERAL

Destino

Nome: GUIMARAES PERROTTA CLINICA O. LTDA

CNPJ: 48.058.490/0001-03

Instituição: BCO BRADESCO S.A.

Código da operação: 42499371840

Chave de segurança: 4F80JST6043ZREMQ

Caso tenha dúvidas ou não reconheça esta transação, entre em contato com o Alô CAIXA e informe o ID Transação presente neste comprovante.

Alô CAIXA: 0800 104 0104 (Capitais e Regiões Metropolitanas: 4004-0104)
SAC CAIXA: 0800 726 0101
Ouvidoria: 0800 725 7474
Pessoas com deficiência auditiva: 0800 726 2492

PREFEITURA DA ESTÂNCIA TURÍSTICA DE TREMEMBÉ

Secretaria Municipal da Fazenda

NOTA FISCAL ELETRÔNICA DE SERVIÇOS

Número da Nota - Série
000000000005 - 1

Autenticidade
4ZNB-BP7E

Data de Emissão
14/02/2025

PRESTADOR DE SERVIÇOS

Nome/Razão Social: 49.578.374 LAURA SALERNO DE ABREU
CPF/CNPJ: 49.578.374/0001-88 **IM:** 66662717 **IE:** ISENTO **Fone:** (12) 3672-3297
Endereço: RUA FRANCISCO PAULO DE OLIVEIRA VARGAS,226,LOTEAMENTO PAINEIRA - CEP : 12120522
Município: Tremembé **UF:** SP **E-mail:** LAAH.SALERNO@GMAIL.COM

TOMADOR DE SERVIÇOS

Nome/Razão Social: GRUPO FUTURO - GESTAO DE SAUDE
CPF/CNPJ: 32.839.901/0002-49 **IM:** **IE:** **Fone:** (16) 3514-2082
Endereço: RUA RUA 7 DE SETEMBRO,473 SALA 08 E 09,CENTRO - CEP : 12120017
Município: TREMEMBE **UF:** SP **E-mail:** contabilidade@grupofuturo.org.br

DISCRIMINAÇÃO DOS SERVIÇOS

PRESTAÇÃO DE SERVICOS MEDICOS ODONTOLOGICOS JUNTO AO CEENTROO DE ESPECIALIDADE DO MUNICIPIO DE TREMEMBE/SP REFERENTE AO MES DE JANEIRO/2025
DENTISTA: LAURA SALERNO DE ABREU
CRO Nº 155712
VALOR R$ 3.900,00
CONTRATO DE GESTAO Nº 01/2023 CELEBRADO ENTRE GUPO FUTURO GESTAO DE SAUDE E MUNICIPIO DE TREMEMBÉ/SP (TERMO ADITIVO 02)
CNAE FISCAL - 86.30-5/04 - ATIVIDADES ODONTOLOGICAS
DADOS BANCARIOS
PIX - CNPJ 49578374000188

Documento Emitido por Optante do Simples Nacional, de acordo com a L.C. 123/2006.

Processo executado por: 172.16.20.60

Consulte a autenticidade desta Nota Fiscal através do site: http://www.tremembe.sp.gov.br/

Situação de Tributação
Tributada no Prestador

Código do Serviço
412 - Odontologia.

I.N.S.S. (R$)	I.RENDA (R$)	PIS (R$)	COFINS (R$)	CSLL (R$)
0,00	**0,00**	**0,00**	**0,00**	**0,00**

Os valores acima referem-se as retenções de tributos administrados pela União, sendo de responsabilidade do Prestador e não implicam na base de cálculo

Deduções de Materiais	Base de Cálculo (R$)	Aliquota (%)	Valor do ISS (R$)	Valor Total da Nota (R$)
0,00	**3.900,00**	**2,0000%**	**78,00**	**3.900,00**

VALOR LIQUIDO DA NOTA = R$ 3.900,00

14/02/2025

GERENCIADOR CAIXA pix

Comprovante de Transação Pix

Via Gerenciador CAIXA

Detalhes do pagamento

ID da transação: E00360305202502141920 80b53d6c185

Situação: EFETIVADA **Data e Hora:** 14/02/2025 às 16:38:55

Valor Original: R$ 3.900,00 **Valor Atualizado:** R$ 3.900,00 **Tarifa:** R$ 0,00

Detalhes: NF5 ODONTO JAN25

Origem

Nome: GRUPO FUTURO GESTAO DE SAUDE

CNPJ: 32.839.901/0001-68

Instituição: CAIXA ECONOMICA FEDERAL

Destino

Nome: 49.578.374 LAURA SALERNO DE ABREU

CNPJ: 49.578.374/0001-88

Instituição: NU PAGAMENTOS S.A.

Código da operação: 42499375036

Chave de segurança: 4F80JST6043ZREMQ

Caso tenha dúvidas ou não reconheça esta transação, entre em contato com o Alô CAIXA e informe o ID Transação presente neste comprovante.

Alô CAIXA: 0800 104 0104 (Capitais e Regiões Metropolitanas: 4004-0104)
SAC CAIXA: 0800 726 0101
Ouvidoria: 0800 725 7474
Pessoas com deficiência auditiva: 0800 726 2492

MUNICÍPIO DE CAÇAPAVA

Secretaria de Finanças - Divisão de Fiscalização

Nota Fiscal Eletrônica de Serviços - NF-e

Número da Nota/Série	38/NFE
Data e Hora de Emissão	14/02/2025 08:47:32
Código de Verificação	73CB9D3043ADCC06CB53
Página 1 / 2	

PRESTADOR

CNPJ : 53.472.246/0001-22 IE: IM: 34454
Razão Social : MM SERVICOS MEDICOS E DE ATENCAO A SAUDE LTDA
Endereço : LADEIRA SAO JOSE - Num: 65 - Conj 1502
Bairro : Centro - CEP: 12.281-505
Município : CACAPAVA - SP Telefone: (11)2338-0444
E-mail : fiscal@mediccont.net

Dados da Nota

TOMADOR

CNPJ : 32.839.901/0002-49 IE: IM:
Razão Social : GRUPO FUTURO - GESTAO DE SAUDE
Endereço : Rua 7 de Setembro - Num: 473. Bairro: CENTRO - CEP: 12.120-017
Município : TREMEMBE - SP

Local de Prestação de Serviço

Endereço :Rua 7 de Setembro - Num: 473. Bairro: CENTRO - CEP: 12.120-017
Municipio :TREMEMBE - SP

Local de Incidência do ISSQN

Município: CACAPAVA - SP

Discriminação do Serviço

PRESTAÇÃO DE SERVIÇOS MÉDICOS, ESPECIALIDADE CLÍNICO, JUNTO AO CENTRO DE ESPECIALIDADES DO MUNICÍPIO DE TREMEMBÉ-SP, REFERENTE AO MÊS DE JANEIRO/2025

-CLÍNICO GERAL

NOME DO MÉDICO: MILENA DE ALVARENGA MORERIRA, CRM Nº 252506
LOCAL DE ATENDIMENTO: CENTRO DE SAÚDE
VALOR: R$ 9.000,00

REF: CONTRATO DE GESTÃO Nº 01/2023 CELEBRADO ENTRE GRUPO FUTURO GESTÃO DE SAÚDE E MUNICÍPIO DE TREMEMBÉ-SP (TERMO ADITIVO 02).

CÓDIGO CNAE: 86.30-5-03 (ATIVIDADE MÉDICA AMBULATORIAL RESTRITA A CONSULTAS)

DADOS BANCÁRIOS:
BANCO: 0260
AG.: 0001
CONTA: 797251484
CHAVE PIX (PJ): 12992320603

Dedução / Outras Informações

VALOR TOTAL DA NOTA = R$ 9.000,00

Código do Serviço: 04.01 - MEDICINA E BIOMEDICINA

Desconto Incondicional (R$)	Deduções (R$)	Base de Cálculo (R$)	ISSQN Retido na Fonte
0,00	0,00	9.000,00	NAO
Alíquota ISSQN (%)	**Valor do ISSQN (R$)**		
3,00	270,00		

MUNICÍPIO DE CAÇAPAVA

Secretaria de Finanças - Divisão de Fiscalização

Nota Fiscal Eletrônica de Serviços - NF-e

Número da Nota/Série	38/NFE
Data e Hora de Emissão	14/02/2025 08:47:32
Código de Verificação	73CB9D3043ADCC06CB53
Página 2 / 2	

Retenções na Fonte pelo Tomador

IR	PIS	COFINS	CSLL	TOT.TRIB:		
1,50%	0,65%	3,00%	1,00%			
135,00	58,50	270,00	90,00	553,50		

VALOR LIQUIDO = R$ 8.446,50

Dados do Vencimento

Valor Documento R$: 8.446,50 Forma Pgto: A VISTA

Valor por extenso: Oito Mil Quatrocentos e Quarenta e Seis Reais e Cinquenta Centavos

Outras Informações

- Data de vencimento do ISS desta NFS-e: 17/03/2025.

- - - -

18/02/2025

GERENCIADOR CAIXA pix

Comprovante de Transação Pix

Via Gerenciador CAIXA

Detalhes do pagamento

ID da transação: E00360305202502171812 34f6cd3c879

Situação: EFETIVADA **Data e Hora:** 17/02/2025 às 16:59:43

Valor Original: R$ 8.446,50 **Valor Atualizado:** R$ 8.446,50 **Tarifa:** R$ 0,00

Detalhes: NF38 CS JAN25

Origem

Nome: GRUPO FUTURO GESTAO DE SAUDE

CNPJ: 32.839.901/0001-68

Instituição: CAIXA ECONOMICA FEDERAL

Destino

Nome: MM SERVICOS MEDICOS E DE ATENCAO A SAUDE LTDA

CNPJ: 53.472.246/0001-22

Instituição: NU PAGAMENTOS S.A.

Código da operação: 42628460654

Chave de segurança: 4F80JST6043ZREMQ

Caso tenha dúvidas ou não reconheça esta transação, entre em contato com o Alô CAIXA e informe o ID Transação presente neste comprovante.

Alô CAIXA: 0800 104 0104 (Capitais e Regiões Metropolitanas: 4004-0104)
SAC CAIXA: 0800 726 0101
Ouvidoria: 0800 725 7474
Pessoas com deficiência auditiva: 0800 726 2492

MUNICÍPIO DE TAUBATÉ - ESTADO DE SÃO PAULO
Secretaria Municipal de Finanças

Nota Nº - Série
0000000044 - E

Autenticidade
LS4F-KAE4

NOTA FISCAL ELETRÔNICA DE SERVIÇOS

Data da Emissão: **14/02/2025 07:58:03**
Competência: **02/2025**

PRESTADOR DE SERVIÇOS

Razão Social: **REGIS COELHO FILHO ME**
Nome Fantasia:
CNPJ/CPF: **39.528.311/0001-63** IM: **89979** IE: TELEFONE:
Endereço: **RUA RUA DOZE DE JUNHO ,22 - JARDIM ANA EMILIA**
CEP: **12070-250** Cidade: **TAUBATÉ** UF: **SP**
Email: **regiscoelho@one-consultoria.com**

TOMADOR DE SERVIÇOS

Razão Social: **GRUPO FUTURO - GESTAO DE SAUDE**
Nome Fantasia:
CNPJ/CPF: **32.839.901/0002-49** IM: IE: TELEFONE:**(16) 3514-2082**
Endereço: **RUA RUA 7 DE SETEMBRO ,473 ,SALA 08 E 09 - CENTRO**
CEP: **12120-017** Cidade: **TREMEMBE** UF: **SP** Pais:
Email: **contabilidade@grupofuturo.org.br**

LOCAL DA PRESTAÇÃO DE SERVIÇO
Cidade: **TREMEMBÉ**

DISCRIMINAÇÃO DOS SERVIÇOS

Página 1 de 1

Prestação de serviços médicos (Médico clínico - visita domiciliar) junto ao Centro de Especialidades do município de Tremembé-SP, referente ao mês de JANEIRO/2025.

Nome do Médico: Regis Coelho Filho, CRM Nº197132
Local de atendimento: centro de saúde (visita domiciliar)
Valor: 4500,00

Ref: Contrato de Gestão Nº 01/2023 celebrado entre Grupo Futuro Gestão de Saúde e Município de Tremembé-SP (TERMO ADITIVO 02)

DADOS BANCARIOS:
BANCO: Nubank PJ
AG:0001
CONTA:45911456-4
CHAVE PIX (PJ): 39528311000163

Documento emitido por Optante do Simples Nacional, de acordo com a L.C. 123/2006.

Processo executado por: **172.16.20.60**

Consulte a autenticidade desta Nota através do site:
https://taubateiss.meumunicipio.digital/taubateiss

Situação de Tributação do ISSQN
Tributada no Prestador

Código do Serviço
401 - Medicina e biomedicina.

Código de Atividade (CNAE)
8630503 - Atividade médica ambulatorial restrita a consultas

INSS(R$)	IR(R$)	PIS(R$)	COFINS(R$)	CSLL(R$)	OUTRAS DEDUÇÕES(R$)
0,00	0,00	0,00	0,00	0,00	0,00

Os valores acima referem-se as retenções de tributos administrados pela União, sendo de responsabilidade do Prestador os dados informados e não implicam na base de cálculo do ISSQN.

DEDUÇÕES(R$)	SUBEMPREITADA(R$)	BASE DE CÁLCULO(R$)	ALÍQUOTA(%)	VALOR ISS(R$)	VALOR TOTAL(R$)
0,00	0,00	4.500,00	2,1700	97,65	4.500,00

VALOR LÍQUIDO DA NOTA R$ 4.500,00

18/02/2025

GERENCIADOR CAIXA pix

Comprovante de Transação Pix

Via Gerenciador CAIXA

Detalhes do pagamento

ID da transação: E00360305202502171814369 9f4d2775

Situação: EFETIVADA **Data e Hora:** 17/02/2025 às 16:59:57

Valor Original: R$ 4.500,00 **Valor Atualizado:** R$ 4.500,00 **Tarifa:** R$ 0,00

Detalhes: NF44 CS VD JAN25

Origem

Nome: GRUPO FUTURO GESTAO DE SAUDE

CNPJ: 32.839.901/0001-68

Instituição: CAIXA ECONOMICA FEDERAL

Destino

Nome: REGIS COELHO FILHO

CNPJ: 39.528.311/0001-63

Instituição: NU PAGAMENTOS S.A.

Código da operação: 42628473759

Chave de segurança: 4F80JST6043ZREMQ

Caso tenha dúvidas ou não reconheça esta transação, entre em contato com o Alô CAIXA e informe o ID Transação presente neste comprovante.

Alô CAIXA: 0800 104 0104 (Capitais e Regiões Metropolitanas: 4004-0104)
SAC CAIXA: 0800 726 0101
Ouvidoria: 0800 725 7474
Pessoas com deficiência auditiva: 0800 726 2492

MUNICÍPIO DE TAUBATÉ - ESTADO DE SÃO PAULO
Secretaria Municipal de Finanças

Nota Nº - Série
0000000193 - E

Autenticidade
TUUV-WFGI

NOTA FISCAL ELETRÔNICA DE SERVIÇOS

Data da Emissão: **14/02/2025 09:03:18**

Competência: **02/2025**

PRESTADOR DE SERVIÇOS

Razão Social: **FONDELLI SOUSA SERVICOS MEDICOS LTDA**
Nome Fantasia: **FONDELLI SOUSA SERVICOS MEDICOS LTDA**
CNPJ/CPF: **31.131.696/0001-19** IM: **79449** IE: TELEFONE:**(12)3621-5341**
Endereço: **AVENIDA SAGRADO CORACAO DE JESUS, AV ,00233 - VILA SAO GERALDO**
CEP: **12062-050** Cidade: **TAUBATE** UF: **SP**
Email: **andrewagauleto@icloud.com**

TOMADOR DE SERVIÇOS

Razão Social: **GRUPO FUTURO - GESTAO DE SAUDE**
Nome Fantasia:
CNPJ/CPF: **32.839.901/0002-49** IM: IE: TELEFONE:**(16) 3514-2082**
Endereço: **RUA RUA 7 DE SETEMBRO ,473 ,SALA 08 E 09 - CENTRO**
CEP: **12120-017** Cidade: **TREMEMBE** UF: **SP** Pais:
Email: **contabilidade@grupofuturo.org.br**

LOCAL DA PRESTAÇÃO DE SERVIÇO
Cidade: **TREMEMBÉ**

DISCRIMINAÇÃO DOS SERVIÇOS

Página 1 de 1

Prestação de serviços médicos Clínico junto ao Centro de Especialidades de Saúde do município de Tremembé-SP, referente ao mês de Janeiro/2025
Nome do Médico:Juliano Augusto de Oliveira Sousa, CRM Nº 191198
Local de atendimento: Centro de Especialidades de Saúde
Valor: R$ 4.500,00
Dados Bancários:Banco Nu Pagamentos S.A.Instituição de Pagamento,Agência 0001,Conta Corrente 89999802-5,Banco 0260.
Ref: Contrato de Gestão Nº 01/2023 celebrado entre Grupo Futuro Gestão de Saúde e Município de Tremembé-SP (TERMO ADITIVO 02).

Documento emitido por Optante do Simples Nacional, de acordo com a L.C. 123/2006.

Processo executado por: **172.16.20.60**

Consulte a autenticidade desta Nota através do site:
https://taubateiss.meumunicipio.digital/taubateiss

Situação de Tributação do ISSQN
Tributada no Prestador

Código do Serviço
401 - Medicina e biomedicina.

Código de Atividade (CNAE)
8630502 - Atividade médica ambulatorial com recursos para realização de exames complementares

INSS(R$)	IR(R$)	PIS(R$)	COFINS(R$)	CSLL(R$)	OUTRAS DEDUÇÕES(R$)
0,00	**0,00**	**0,00**	**0,00**	**0,00**	**0,00**

Os valores acima referem-se as retenções de tributos administrados pela União, sendo de responsabilidade do Prestador os dados informados e não implicam na base de cálculo do ISSQN.

DEDUÇÕES(R$)	SUBEMPREITADA(R$)	BASE DE CÁLCULO(R$)	ALÍQUOTA(%)	VALOR ISS(R$)	VALOR TOTAL(R$)
0,00	**0,00**	**4.500,00**	**3,2888**	**148,00**	**4.500,00**

VALOR LÍQUIDO DA NOTA R$ 4.500,00

18/02/2025

GERENCIADOR CAIXA pix

Comprovante de Transação Pix

Via Gerenciador CAIXA

Detalhes do pagamento

ID da transação: E00360305202502171816009f965cabf

Situação: EFETIVADA **Data e Hora:** 17/02/2025 às 17:00:11

Valor Original: R$ 4.500,00 **Valor Atualizado:** R$ 4.500,00 **Tarifa:** R$ 0,00

Detalhes: NF193 CS JAN25

Origem

Nome: GRUPO FUTURO GESTAO DE SAUDE

CNPJ: 32.839.901/0001-68

Instituição: CAIXA ECONOMICA FEDERAL

Destino

Nome: FONDELLI SOUSA SERVICOS MEDICOS LTDA

CNPJ: 31.131.696/0001-19

Instituição: NU PAGAMENTOS S.A.

Código da operação: 42628489634

Chave de segurança: 4F80JST6043ZREMQ

Caso tenha dúvidas ou não reconheça esta transação, entre em contato com o Alô CAIXA e informe o ID Transação presente neste comprovante.

Alô CAIXA: 0800 104 0104 (Capitais e Regiões Metropolitanas: 4004-0104)
SAC CAIXA: 0800 726 0101
Ouvidoria: 0800 725 7474
Pessoas com deficiência auditiva: 0800 726 2492

PREFEITURA DA ESTÂNCIA TURÍSTICA DE TREMEMBÉ

Secretaria Municipal da Fazenda

NOTA FISCAL ELETRÔNICA DE SERVIÇOS

Número da Nota - Série
000000000581 - 1

Autenticidade
LY60-V6BH

Data de Emissão
13/02/2025

PRESTADOR DE SERVIÇOS

Nome/Razão Social: EQUUS EQUOTERAPIA LTDA
CPF/CNPJ: 23.407.501/0001-92 **IM:** 7466 **IE:** ISENTO **Fone:** (12) 3621-5605
Endereço: AVENIDA AGOSTINHO MANFREDINI,905, DOS GUEDES - CEP : 12120000
Município: Tremembé **UF:** SP **E-mail:** adm@focoservicoscontabeis.com.br

TOMADOR DE SERVIÇOS

Nome/Razão Social: GRUPO FUTURO - GESTAO DE SAUDE
CPF/CNPJ: 32.839.901/0002-49 **IM:** **IE:** **Fone:** (16) 3514-2082
Endereço: RUA RUA 7 DE SETEMBRO,473 SALA 08 E 09,CENTRO - CEP : 12120017
Município: TREMEMBE **UF:** SP **E-mail:** contabilidade@grupofuturo.org.br

DISCRIMINAÇÃO DOS SERVIÇOS

- Prestação de serviços na especialidade equoterapia junto ao Centro de Especialidades Equoterapia do município de Tremembé-SP, referente ao mês de JANEIRO/2025.
- Nome: Anna Paula Rodrigues Cembranelli Leite Gati - CRFª 7731 - Equoterapeuta
- Função: Serviço de Equoterapia - Centro de Especialidades de Equoterapia
- Valor: R$ 7.500,00
- Ref: Contrato de Gestão Nº 01/2023 celebrado entre Grupo Futuro Gestão de Saúde e Município de Tremembé-SP (TERMO ADITIVO 02) para atendimento de 25 praticantes.

- Dados Bancários:
Banco: Sicoob
Nº Banco: 756
Agencia: 5032
Conta Corrente: 5.997-8
PIX: 23.407.501/0001-92

- Código de Atividade (CNAE) - 8690901 - Atividades de práticas integrativas e complementares em saúde humana.

Documento Emitido por Optante do Simples Nacional, de acordo com a L.C. 123/2006.

Processo executado por: 172.16.20.60

Consulte a autenticidade desta Nota Fiscal através do site: http://www.tremembe.sp.gov.br/

Valor aprox. dos tributos (Lei nº 12.741/2012): R$ 1.383,75 - Aliq: 18,45%

Situação de Tributação
Tributada no Prestador

Código do Serviço
409 - Terapias de qualquer espécie destinadas ao tratamento físico, orgânico e mental.

I.N.S.S. (R$)	I.RENDA (R$)	PIS (R$)	COFINS (R$)	CSLL (R$)
0,00	**0,00**	**0,00**	**0,00**	**0,00**

Os valores acima referem-se as retenções de tributos administrados pela União, sendo de responsabilidade do Prestador e não implicam na base de cálculo

Deduções de Materiais	Base de Cálculo (R$)	Aliquota (%)	Valor do ISS (R$)	Valor Total da Nota (R$)
0,00	**7.500,00**	**2,0000%**	**150,00**	**7.500,00**

VALOR LIQUIDO DA NOTA = R$ 7.500,00

18/02/2025

GERENCIADOR CAIXA pix

Comprovante de Transação Pix

Via Gerenciador CAIXA

Detalhes do pagamento

ID da transação: E00360305202502171817 0d7ad16f646

Situação: EFETIVADA **Data e Hora:** 17/02/2025 às 17:00:21

Valor Original: R$ 7.500,00 **Valor Atualizado:** R$ 7.500,00 **Tarifa:** R$ 0,00

Detalhes: NF581 CS JAN25

Origem

Nome: GRUPO FUTURO GESTAO DE SAUDE

CNPJ: 32.839.901/0001-68

Instituição: CAIXA ECONOMICA FEDERAL

Destino

Nome: EQUUS EQUOTERAPIA LTDA

CNPJ: 23.407.501/0001-92

Instituição: SICOOB UNIMAIS MANTIQUEIRA CCLA

Código da operação: 42628492489

Chave de segurança: 4F80JST6043ZREMQ

Caso tenha dúvidas ou não reconheça esta transação, entre em contato com o Alô CAIXA e informe o ID Transação presente neste comprovante.

Alô CAIXA: 0800 104 0104 (Capitais e Regiões Metropolitanas: 4004-0104)
SAC CAIXA: 0800 726 0101
Ouvidoria: 0800 725 7474
Pessoas com deficiência auditiva: 0800 726 2492

MUNICÍPIO DE TAUBATÉ - ESTADO DE SÃO PAULO
Secretaria Municipal de Finanças

Nota Nº - Série
0000000449 - E

Autenticidade
YI2I-02FV

NOTA FISCAL ELETRÔNICA DE SERVIÇOS

Data da Emissão: **14/02/2025 11:20:32**
Competência: **02/2025**

PRESTADOR DE SERVIÇOS

Razão Social: **MEDCLIN SERVICOS MEDICOS SOCIEDADE SIMPLES**
Nome Fantasia: **MEDICLIN SERVICOS MEDICOS**
CNPJ/CPF: **08.046.446/0001-69** IM: **4934906** IE: TELEFONE:
Endereço: **RUA RUA PEDRO ZOLCZAK ,200 ,R 14 CASA 73 - QUIRIRIM**
CEP: **12043-520** Cidade: **TAUBATÉ** UF: **SP**
Email: **alevargas@gmail.com**

TOMADOR DE SERVIÇOS

Razão Social: **GRUPO FUTURO - GESTAO DE SAUDE**
Nome Fantasia:
CNPJ/CPF: **32.839.901/0002-49** IM: IE: TELEFONE:**(16) 3514-2082**
Endereço: **RUA RUA 7 DE SETEMBRO ,473 ,SALA 08 E 09 - CENTRO**
CEP: **12120-017** Cidade: **TREMEMBE** UF: **SP** Pais:
Email: **contabilidade@grupofuturo.org.br**

LOCAL DA PRESTAÇÃO DE SERVIÇO
Cidade: **TREMEMBÉ**

DISCRIMINAÇÃO DOS SERVIÇOS

Página 1 de 1

Prestação de serviços médicos (FUNÇÃO médico Gastroenterologia) junto ao Centro de Especialidades de Tremembé do município de Tremembé-SP, referente ao mês de janeiro/2025.

Nome do Médico: Marcelo Tonus
CRM Nº91652
Local de atendimento: ambulatório de Especialidades de Tremembé
Valor: 5980,00

Ref: Contrato de Gestão Nº 01/2023 celebrado entre Grupo Futuro Gestão de Saúde e Município de Tremembé-SP. (TERMO ADTIVO 02)
Dados Bancarios:
Banco Sicoob
Conta Corrente Jurídica
Agencia: 5032-6
C/C: 3.346-4
.Código de Atividade (CNAE) - 8630503 - Atividade medica ambulatorial restrita a consulta.

Documento Emitido por Contribuinte enquadrado no Regime Fixo

Processo executado por: **172.16.20.60**
Valor Aprox. dos Tributos (Lei nº 12.741/2012): **R$ 998,66 - Aliq: 16,70%**
Consulte a autenticidade desta Nota através do site:
https://taubateiss.meumunicipio.digital/taubateiss

Situação de Tributação do ISSQN
Tributada no Prestador

Código do Serviço
401 - Medicina e biomedicina.
Código de Atividade (CNAE)

INSS(R$)	IR(R$)	PIS(R$)	COFINS(R$)	CSLL(R$)	OUTRAS DEDUÇÕES(R$)
0,00	89,70	38,87	179,40	59,80	0,00

Os valores acima referem-se as retenções de tributos administrados pela União, sendo de responsabilidade do Prestador os dados informados e não implicam na base de cálculo do ISSQN.

DEDUÇÕES(R$)	SUBEMPREITADA(R$)	BASE DE CÁLCULO(R$)	ALÍQUOTA(%)	VALOR ISS(R$)	VALOR TOTAL(R$)
0,00	0,00	5.980,00	0,0000	0,00	5.980,00

VALOR LÍQUIDO DA NOTA R$ 5.612,23

18/02/2025

GERENCIADOR CAIXA pix

Comprovante de Transação Pix

Via Gerenciador CAIXA

Detalhes do pagamento

ID da transação: E00360305202502171819 03ba02960a8

Situação: EFETIVADA **Data e Hora:** 17/02/2025 às 17:00:33

Valor Original: R$ 5.612,23 **Valor Atualizado:** R$ 5.612,23 **Tarifa:** R$ 0,00

Detalhes: NF449 CS JAN25

Origem

Nome: GRUPO FUTURO GESTAO DE SAUDE

CNPJ: 32.839.901/0001-68

Instituição: CAIXA ECONOMICA FEDERAL

Destino

Nome: MEDCLIN SERVICOS MEDICOS SOCIEDADE SIMPLES LIMITAD

CNPJ: 08.046.446/0001-69

Instituição: SICOOB UNIMAIS MANTIQUEIRA CCLA

Código da operação: 42628496200

Chave de segurança: 4F80JST6043ZREMQ

Caso tenha dúvidas ou não reconheça esta transação, entre em contato com o Alô CAIXA e informe o ID Transação presente neste comprovante.

Alô CAIXA: 0800 104 0104 (Capitais e Regiões Metropolitanas: 4004-0104)
SAC CAIXA: 0800 726 0101
Ouvidoria: 0800 725 7474
Pessoas com deficiência auditiva: 0800 726 2492

MUNICÍPIO DE TAUBATÉ - ESTADO DE SÃO PAULO
Secretaria Municipal de Finanças

Nota Nº - Série
0000000259 - E

Autenticidade
2XTA-J69N

NOTA FISCAL ELETRÔNICA DE SERVIÇOS

Data da Emissão: **14/02/2025 12:22:09**
Competência: **02/2025**

PRESTADOR DE SERVIÇOS

Razão Social: **NOGUEIRA & GOMES SERVI?OS MEDICOS E ODONTOLOGICOS S/S LTDA**
Nome Fantasia: **MED SERVICE**
CNPJ/CPF: **21.325.192/0001-86** IM: **68275** IE: TELEFONE: **(12)3686-2552**
Endereço: **RUA RUA MARCÔNIA ,559 ,APTO 54 - VILA JABOTICABEIRA**
CEP: **12030-670** Cidade: **TAUBATÉ** UF: **SP**
Email: **renata_med@hotmail.com**

TOMADOR DE SERVIÇOS

Razão Social: **GRUPO FUTURO GESTAO SAUDE**
Nome Fantasia:
CNPJ/CPF: **32.839.901/0002-49** IM: IE: TELEFONE: **(16) 3514-2082**
Endereço: **Avenida Audra ,316 - Vila Nossa Sra da Guia**
CEP: **12120-000** Cidade: **TREMEMBÉ** UF: **SP** Pais: **Brasil**
Email: **contabilidade@grupofuturo.org.br**

LOCAL DA PRESTAÇÃO DE SERVIÇO
Cidade: **TREMEMBE**

DISCRIMINAÇÃO DOS SERVIÇOS

PRESTAÇÃO DE SERVIÇOS MÉDICOS DE GINECOLOGIA JUNTO AO CENTRO DE ESPECIALIDADES DO MUNICÍPIO DE TREMEMBÉ-SP, REFERENTE AO MÊS JANEIRO/2025.

Nome do Médico: Renata Nogueira Martins Gomes - CRM/SP nº 146.436
Local de Atendimento: Tremembé
Valor: R$ 5.980,00

Ref.: Contrato de Gestão nº 01/2023 celebrado entre Grupo Futuro Gestão de Saúde e Município de Tremembé-SP (Termo Aditivo 02).

Dados Bancários:
Banco: SICOOB
Agencia: 5032
Conta: 6349-5
Chave Pix (CNPJ): 21.325.192/0001-86

Documento emitido por Optante do Simples Nacional, de acordo com a L.C. 123/2006.

Processo executado por: **172.16.20.60**

Consulte a autenticidade desta Nota através do site:
https://taubateiss.meumunicipio.digital/taubateiss

Situação de Tributação do ISSQN
Tributada no Prestador

Código do Serviço
401 - Medicina e biomedicina.

Código de Atividade (CNAE)
8630502 - Atividade médica ambulatorial com recursos para realização de exames complementares

INSS(R$)	IR(R$)	PIS(R$)	COFINS(R$)	CSLL(R$)	OUTRAS DEDUÇÕES(R$)
0,00	0,00	0,00	0,00	0,00	0,00

Os valores acima referem-se as retenções de tributos administrados pela União, sendo de responsabilidade do Prestador os dados informados e não implicam na base de cálculo do ISSQN.

DEDUÇÕES(R$)	SUBEMPREITADA(R$)	BASE DE CÁLCULO(R$)	ALÍQUOTA(%)	VALOR ISS(R$)	VALOR TOTAL(R$)
0,00	0,00	5.980,00	3,3314	199,22	5.980,00

VALOR LÍQUIDO DA NOTA R$ 5.980,00

18/02/2025

GERENCIADOR CAIXA pix

Comprovante de Transação Pix

Via Gerenciador CAIXA

Detalhes do pagamento

ID da transação: E00360305202502171822926377 7ca06

Situação: EFETIVADA **Data e Hora:** 17/02/2025 às 17:00:45

Valor Original: R$ 5.980,00 **Valor Atualizado:** R$ 5.980,00 **Tarifa:** R$ 0,00

Detalhes: NF259 CS JAN25

Origem

Nome: GRUPO FUTURO GESTAO DE SAUDE

CNPJ: 32.839.901/0001-68

Instituição: CAIXA ECONOMICA FEDERAL

Destino

Nome: NOGUEIRA & GOMES SERVICOS MEDICOS S/S LTDA

CNPJ: 21.325.192/0001-86

Instituição: SICOOB UNIMAIS MANTIQUEIRA CCLA

Código da operação: 42628519721

Chave de segurança: 4F80JST6043ZREMQ

Caso tenha dúvidas ou não reconheça esta transação, entre em contato com o Alô CAIXA e informe o ID Transação presente neste comprovante.

Alô CAIXA: 0800 104 0104 (Capitais e Regiões Metropolitanas: 4004-0104)
SAC CAIXA: 0800 726 0101
Ouvidoria: 0800 725 7474
Pessoas com deficiência auditiva: 0800 726 2492

MUNICÍPIO DE TAUBATÉ - ESTADO DE SÃO PAULO
Secretaria Municipal de Finanças

Nota Nº - Série
0000000517 - E

Autenticidade
B30P-1WNX

NOTA FISCAL ELETRÔNICA DE SERVIÇOS

Data da Emissão: **14/02/2025 11:19:33**

Competência: **02/2025**

PRESTADOR DE SERVIÇOS

Razão Social: **BRUTUS SERVICOS MEDICOS LTDA**
Nome Fantasia: **BRUTUS SERVICOS MEDICOS LTDA**
CNPJ/CPF: **27.543.488/0001-50** IM: **101047** IE: TELEFONE:**(11) 4792-2126**
Endereço: **RUA JURANDIR MARTINS FILHO ,35 ,SL 502 - LOTEAMENTO RESIDENCIAL E COMERCIAL BOSQUE FLAMBOYA**
CEP: **12041-065** Cidade: **TAUBATÉ** UF: **SP**
Email: **giulianacocuroci@yahoo.com.br**

TOMADOR DE SERVIÇOS

Razão Social: **GRUPO FUTURO GESTAO SAUDE**
Nome Fantasia:
CNPJ/CPF: **32.839.901/0002-49** IM: IE: TELEFONE:**(16) 3514-2082**
Endereço: **Avenida Audra ,316 - Vila Nossa Sra da Guia**
CEP: **12120-000** Cidade: **TREMEMBÉ** UF: **SP** Pais: **Brasil**
Email: **contabilidade@grupofuturo.org.br**

LOCAL DA PRESTAÇÃO DE SERVIÇO
Cidade: **TREMEMBÉ**

DISCRIMINAÇÃO DOS SERVIÇOS

Página 1 de 1

Prestação de Serviços Médicos (especialidade Ginecologia e Obstetrícia) junto ao Centro de Especialidades Dr Carlos Borges Ancora da Luz do Município de Tremembé / SP referente ao mês JANEIRO/2025
Giuliana Barbosa Cocuroci - CRM:160268
Local: Centro de Especialidades Dr Carlos Borges Ancora da Luz
Valor: R$5980,00
Ref: Contrato de Gestão N°01/2023 celebrado entre Grupo Futuro de Gestão de Saúde e Município de Tremembé -SP (TERMO ADITIVO 2)
Banco Itaú
Ag:4275
C/c:22836-1

Processo executado por: **172.16.20.60**

Consulte a autenticidade desta Nota através do site:
https://taubateiss.meumunicipio.digital/taubateiss

Situação de Tributação do ISSQN
Tributada no Prestador

Código do Serviço
401 - Medicina e biomedicina.

Código de Atividade (CNAE)
8630503 - Atividade médica ambulatorial restrita a consultas

INSS(R$)	IR(R$)	PIS(R$)	COFINS(R$)	CSLL(R$)	OUTRAS DEDUÇÕES(R$)
0,00	89,70	38,87	179,40	59,80	0,00

Os valores acima referem-se as retenções de tributos administrados pela União, sendo de responsabilidade do Prestador os dados informados e não implicam na base de cálculo do ISSQN.

DEDUÇÕES(R$)	SUBEMPREITADA(R$)	BASE DE CÁLCULO(R$)	ALÍQUOTA(%)	VALOR ISS(R$)	VALOR TOTAL(R$)
0,00	0,00	5.980,00	2,0000	119,60	5.980,00

VALOR LÍQUIDO DA NOTA R$ 5.612,23

19/02/2025

GERENCIADOR CAIXA pix

Comprovante de Transação Pix

Via Gerenciador CAIXA

Detalhes do pagamento

ID da transação: E00360305202502181858bd3f9db486e

Situação: EFETIVADA **Data e Hora:** 18/02/2025 às 19:24:41

Valor Original: R$ 5.612,23 **Valor Atualizado:** R$ 5.612,23 **Tarifa:** R$ 0,00

Detalhes: NF517 CS JAN25

Origem

Nome: GRUPO FUTURO GESTAO DE SAUDE

CNPJ: 32.839.901/0001-68

Instituição: CAIXA ECONOMICA FEDERAL

Destino

Nome: BRUTUS SERVICOS MEDICOS

CNPJ: 27.543.488/0001-50

Instituição: ITAÚ UNIBANCO S.A.

Código da operação: 42681949181

Chave de segurança: 4F80JST6043ZREMQ

Caso tenha dúvidas ou não reconheça esta transação, entre em contato com o Alô CAIXA e informe o ID Transação presente neste comprovante.

Alô CAIXA: 0800 104 0104 (Capitais e Regiões Metropolitanas: 4004-0104)
SAC CAIXA: 0800 726 0101
Ouvidoria: 0800 725 7474
Pessoas com deficiência auditiva: 0800 726 2492

PREFEITURA DA ESTÂNCIA TURÍSTICA DE TREMEMBÉ

Secretaria Municipal da Fazenda

NOTA FISCAL ELETRÔNICA DE SERVIÇOS

Número da Nota - Série
000000001014 - 1

Autenticidade
AFUP-P4IC

Data de Emissão
20/02/2025

PRESTADOR DE SERVIÇOS

Nome/Razão Social: LORENZONI & DIAS SERVIÇOS MÉDICOS S/S LTDA
CPF/CNPJ: 23.949.042/0001-79 **IM:** 7476 **IE:** isento **Fone:** (12) 3631-1929
Endereço: ALAMEDA DOS PASSAROS,134,ELDORADO JARDIM RESIDENCIAL - CEP : 12120000
Município: Tremembé **UF:** SP **E-mail:** totalcontabil@terra.com.br

TOMADOR DE SERVIÇOS

Nome/Razão Social: GRUPO FUTURO - GESTAO DE SAUDE
CPF/CNPJ: 32.839.901/0002-49 **IM:** **IE:** **Fone:** (16) 3514-2082
Endereço: RUA RUA 7 DE SETEMBRO,473 SALA 08 E 09,CENTRO - CEP : 12120017
Município: TREMEMBE **UF:** SP **E-mail:** contabilidade@grupofuturo.org.br

DISCRIMINAÇÃO DOS SERVIÇOS

PRESTAÇÃO DE SERVIÇOS MEDICOS (ESPECIALIDADE PSIQUIATRIA) JUNTO AO CENTRO DE ESPECIALIDADES DO MUNICIPIO DE TREMEMBÉ-SP, REFERENTE AO MÊS DE JANEIRO/2025 .
DRA. THASSIA ANDRADE DIAS LORENZONI - CRM SP Nº 174693/SP
LOCAL DE ATENDIMENTO CENTRO DE ESPECIALIDADES DO MUNICIPIO DE TREMEMBE-SP
VALOR R$ 11.960,00
REF: CONTRATO DE GESTÃO Nº 01/2023 CELEBRADO ENTRE GRUPO FUTURO GESTAO DE SAUDE E MUNICIPIO DE TREMEMBE-SP (TERMO ADITIVO 02)
BANCO 756 - SICOOB
AGENCIA 5032
C/C 5905-6
CNAE 8630-5/03 - ATIVIDADE MEDICA AMBULATORIAL RESTRITA A CONSULTAS

Processo executado por: 172.16.20.60

Consulte a autenticidade desta Nota Fiscal através do site: http://www.tremembe.sp.gov.br/

Situação de Tributação
Tributada no Prestador

Código do Serviço
403 - Hospitais, clinicas, laboratórios, sanatórios, manicômios, casas de saúde, prontos-socorros, ambulatórios e congêneres.

I.N.S.S. (R$)	I.RENDA (R$)	PIS (R$)	COFINS (R$)	CSLL (R$)
0,00	**179,40**	**77,74**	**358,80**	**119,60**

Os valores acima referem-se as retenções de tributos administrados pela União, sendo de responsabilidade do Prestador e não implicam na base de cálculo

Deduções de Materiais	Base de Cálculo (R$)	Aliquota (%)	Valor do ISS (R$)	Valor Total da Nota (R$)
0,00	**11.960,00**	**2,0000%**	**239,20**	**11.960,00**

VALOR LIQUIDO DA NOTA = R$ 11.224,46

24/02/2025

GERENCIADOR CAIXA

Via Gerenciador CAIXA

Detalhes da TED

Número do Documento: 211533

Data: 21/02/2025

Valor: R$ 11.224,46

Origem

Nome: GRUPO FUTURO GESTAO DE SAUDE

Banco: 104 - CAIXA ECONOMICA FEDERAL - 00360305

Agência: 1817

Conta: 5775459713

Destino

Nome: LORENZONI E DIAS SERVICOS MED

Banco: 756 - BANCO COOPERATIVO DO BRASIL S.A. - 02038232

Agência: 5032

Conta: 59056

Informações Adicionais

Finalidade: Credito em Conta

Tipo TED: STR0008

Valor da Tarifa: R$ 12,00

Alô CAIXA: 0800 104 0104 (Capitais e Regiões Metropolitanas: 4004-0104)
SAC CAIXA: 0800 726 0101
Ouvidoria: 0800 725 7474
Pessoas com deficiência auditiva: 0800 726 2492

total contabilidade

Assunto: Declaração de Início de Processo de Alteração de CNAE

Prezados,

Em atendimento à solicitação para a atualização do CNAE nas notas fiscais emitidas pela nossa empresa, informamos que o processo de alteração do CNAE no contrato social da Lorenzoni & Dias Serviços Médicos S/S Ltda foi devidamente iniciado.

O numero do Protocolo Junto ao Orgao competente é SPP2431010221
O numero do Protocolo junto ao CREMESP é 382233 (**Fiz a retirada do Contrato Social ontem (19.02.2025) todos processos de Taubaté foram encaminhados para São Jose dos Campos, sera protocolizado no Cartorio para devidas alterações**)

Considerando que o processo de alteração de CNAE é complexo e pode levar um tempo para ser concluído, é importante ressaltar que este procedimento envolve custos e trâmites administrativos que podem não ser imediatamente resolvidos. Portanto, solicitamos que o pagamento referente à nota fiscal emitida (NF 1014), com base no CNAE anterior, não seja prejudicado por esta situação.

Nos comprometemos em concluir o processo de alteração o mais rapidamente possível e os manteremos informados sobre qualquer atualização significativa no andamento do processo. Agradecemos a compreensão e a colaboração de V.S.ª.

Taubaté, 20/02/2025

VERA LUCIA DOS SANTOS:04904202813

Assinado de forma digital por VERA LUCIA DOS SANTOS:04904202813
Dados: 2025.02.20 08:05:06 -03'00'

VERA LUCIA DOS SANTOS
TC-CRC-189658

MUNICÍPIO DE TAUBATÉ - ESTADO DE SÃO PAULO
Secretaria Municipal de Finanças

Nota Nº - Série
0000001150 - E

Autenticidade
TG67-H8Q2

NOTA FISCAL ELETRÔNICA DE SERVIÇOS

Data da Emissão: **20/02/2025 15:54:11**
Competência: **02/2025**

PRESTADOR DE SERVIÇOS

Razão Social: **JBN CL?NICA M?DICA LTDA**
Nome Fantasia: **JBN CLINICA MEDICA LTDA**
CNPJ/CPF: **03.605.711/0001-88** IM: **3998600** IE: TELEFONE:
Endereço: **RUA AVENIDA PROFESSOR MOREIRA ,462 ,CASA - CENTRO**
CEP: **12030-070** Cidade: **TAUBATÉ** UF: **SP**
Email: **jbnclinica.medica@hotmail.com**

TOMADOR DE SERVIÇOS

Razão Social: **GRUPO FUTURO - GESTAO DE SAUDE**
Nome Fantasia:
CNPJ/CPF: **32.839.901/0002-49** IM: IE: TELEFONE:**(16) 3514-2082**
Endereço: **AVENIDA DOS IPÊS ,442 ,SALA 01 - DA AGUA QUENTE**
CEP: **12122-490** Cidade: **TREMEMBÉ** UF: **SP** Pais:
Email: **contabilidade@grupofuturo.org.br**

LOCAL DA PRESTAÇÃO DE SERVIÇO
Cidade: **TREMEMBÉ**

DISCRIMINAÇÃO DOS SERVIÇOS

Página 1 de 1

Prestação de serviços médicos (especialidade: dermatologista) junto ao Centro de Especialidades do Municipio de Tremembé -SP , refernte ao Mês de Janeiro de 2025.
Nome do Médico : Nívea de Lourdes Cabral da Costa Pellegatti CrM:38924
Local de Prestação de Serviços: Ambulatorio de Especialidade . Praça da Republica ,316 Centro , Tremmebé .
Valor : R$5400,00
Referente: Contrato de Gestão nº 01/2023 celebrado entre Grupo Futuro Gestão de Saude e Municipio de Tremembé- SP(TERMO ADITIVO 02)
Banco : 756 AG: 5032 CC:33090
JBN CLINICA MEDICA LTDA
Codigo CNAE:86.30-5-03 Atividade Médica Ambulatorial restrita a consultas.

Processo executado por: **172.16.20.60**
Valor Aprox. dos Tributos (Lei nº 12.741/2012): **R$ 13,33 - Aliq: 0,25%**
Consulte a autenticidade desta Nota através do site:
https://taubateiss.meumunicipio.digital/taubateiss

Situação de Tributação do ISSQN
Tributada no Prestador

Código do Serviço
401 - Medicina e biomedicina.
Código de Atividade (CNAE)

INSS(R$)	IR(R$)	PIS(R$)	COFINS(R$)	CSLL(R$)	OUTRAS DEDUÇÕES(R$)
0,00	81,00	35,10	162,00	54,00	0,00

Os valores acima referem-se as retenções de tributos administrados pela União, sendo de responsabilidade do Prestador os dados informados e não implicam na base de cálculo do ISSQN.

DEDUÇÕES(R$)	SUBEMPREITADA(R$)	BASE DE CÁLCULO(R$)	ALÍQUOTA(%)	VALOR ISS(R$)	VALOR TOTAL(R$)
0,00	0,00	5.400,00	2,0000	108,00	5.400,00

VALOR LÍQUIDO DA NOTA R$ 5.067,90

24/02/2025

GERENCIADOR CAIXA pix

Comprovante de Transação Pix

Via Gerenciador CAIXA

Detalhes do pagamento

ID da transação: E00360305202502211815 74a3cb51b16

Situação: EFETIVADA **Data e Hora:** 21/02/2025 às 15:34:07

Valor Original: R$ 5.067,90 **Valor Atualizado:** R$ 5.067,90 **Tarifa:** R$ 0,00

Detalhes: NF 1150 CS JAN25

Origem

Nome: GRUPO FUTURO GESTAO DE SAUDE

CNPJ: 32.839.901/0001-68

Instituição: CAIXA ECONOMICA FEDERAL

Destino

Nome: J. B. N. CLINICA MEDICA LTDA - EPP

CNPJ: 03.605.711/0001-88

Instituição: SICOOB UNIMAIS MANTIQUEIRA CCLA

Código da operação: 42817345525

Chave de segurança: 4F80JST6043ZREMQ

Caso tenha dúvidas ou não reconheça esta transação, entre em contato com o Alô CAIXA e informe o ID Transação presente neste comprovante.

Alô CAIXA: 0800 104 0104 (Capitais e Regiões Metropolitanas: 4004-0104)
SAC CAIXA: 0800 726 0101
Ouvidoria: 0800 725 7474
Pessoas com deficiência auditiva: 0800 726 2492

PREFEITURA MUNICIPAL DE CAMPINAS

SECRETARIA MUNICIPAL DE FINANÇAS DE CAMPINAS

NOTA FISCAL DE SERVIÇOS ELETRÔNICA - NFSe

Número da Nota
00000260

Data e Hora de Emissão
12/02/2025 10:02:31

Código de Verificação
f697d926

PRESTADOR DE SERVIÇOS

Nome/Razão Social: **LPFREITAS SERVICOS MEDICOS LTDA - ME**
CPF/CNPJ: **24.483.353/0001-58** Inscrição Municipal: **00397901-6**
Endereço: **RUA LUSITANA, Nº000043 - APTO 87 - BAIRRO BOSQUE - CEP:13026-065**
Município: **CAMPINAS** UF: **SP** Telefone: **(19) 32337322**

TOMADOR DE SERVIÇOS

Nome/Razão Social: **GRUPO FUTURO -GESTAO DE SAUDE (FILIAL DE TREMEMBE)**
CPF/CNPJ: **32.839.901/0002-49** Inscrição Municipal: **00000000-0**
Endereço: **RUA 7 DE SETEMBRO, Nº473 - SALA 08 E 09 - BAIRRO CENTRO - CEP:12120-017**
Município: **TREMEMBE** UF: **SP** E-mail: **controle@grupofuturo.org.br** Telefone: **()**

DISCRIMINAÇÃO DOS SERVIÇOS

Descrição: "PRESTAçãO DE SERVIçOS MéDICOS (FUNÇÃO OFTALMOLOGISTA) JUNTO AO CENTRO DE ESPECIALIDADES CENTRO DE DIAGNOSE DO MUNICíPIO DE TREMEMBé-SP, REFERENTE AO MêS DE JANEIRO/2025.
NOME DO MéDICO: LETíCIA PEREIRA FREITAS, CRM Nº 163.675
LOCAL DE ATENDIMENTO: TREMEMBé - SP
VALOR: R$ 5.980,00
REF: CONTRATO DE GESTãO Nº 01/2023 CELEBRADO ENTRE GRUPO FUTURO GESTãO DE SAúDE E MUNICíPIO DE TREMEMBé-SP (TERMO ADITIVO 02).
DADOS BANCARIOS:
BANCO: BRADESCO
AG: 6444
CONTA: 2007-9
CHAVE PIX (PJ): 24483353000158"

Tributável	Item	Qtde	Unitário R$	Total R$
SIM	SERVIçOS MéDICOS PRESTADOS	1	5.980,00	5.980,00

Descrição do serviço prestado conforme CNAE informada pelo prestador de serviço, a qual define o valor do ISSQN devido: CNAE 8630-5/03-00 - Atividade medica ambulatorial restrita a consultas.

DOCUMENTO EMITIDO POR ME OU EPP OPTANTE PELO SIMPLES NACIONAL

PIS (0,0000%):	COFINS (0,0000%):	INSS (0,0000%):	IR (0,0000%):	CSLL (0,0000%):
R$ 0,00	**R$ 0,00**	**R$ 0,00**	**R$ 0,00**	**R$ 0,00**

VALOR TOTAL DA NOTA = R$ 5.980,00

Deduções Base Cálculo ISSQN:	Base de Cálculo ISSQN:	Alíquota ISSQN:	Alíquota Efetiva ISSQN:	ISSQN Devido:
R$ 0,00	***	***	***	***

OUTRAS INFORMAÇÕES

Mês de Competência da Nota Fiscal: 02/2025
Local da Prestação do Serviço: TREMEMBE/SP
Recolhimento: ISS A RECOLHER PELO PRESTADOR
Tributação: TRIBUTÁVEL S.N. - ISSQN devido a Campinas
Documento emitido por ME ou EPP optante pelo Simples Nacional
CNAE: 8630-5/03-00
Descrição da Atividade: ATIVIDADE MEDICA AMBULATORIAL RESTRITA A CONSULTAS
Serviço: 04.01 - Medicina e biomedicina.

18/02/2025

GERENCIADOR CAIXA pix

Comprovante de Transação Pix

Via Gerenciador CAIXA

Detalhes do pagamento

ID da transação: E00360305202502171823031249cfcf7

Situação: EFETIVADA **Data e Hora:** 17/02/2025 às 17:00:55

Valor Original: R$ 5.980,00 **Valor Atualizado:** R$ 5.980,00 **Tarifa:** R$ 0,00

Detalhes: NF260 CS JAN25

Origem

Nome: GRUPO FUTURO GESTAO DE SAUDE

CNPJ: 32.839.901/0001-68

Instituição: CAIXA ECONOMICA FEDERAL

Destino

Nome: LPFREITAS SERVICOS MEDICOS LTDA - ME

CNPJ: 24.483.353/0001-58

Instituição: BCO BRADESCO S.A.

Código da operação: 42628522869

Chave de segurança: 4F80JST6043ZREMQ

Caso tenha dúvidas ou não reconheça esta transação, entre em contato com o Alô CAIXA e informe o ID Transação presente neste comprovante.

Alô CAIXA: 0800 104 0104 (Capitais e Regiões Metropolitanas: 4004-0104)
SAC CAIXA: 0800 726 0101
Ouvidoria: 0800 725 7474
Pessoas com deficiência auditiva: 0800 726 2492

MUNICÍPIO DE TAUBATÉ - ESTADO DE SÃO PAULO
Secretaria Municipal de Finanças

Nota Nº - Série
0000000487 - E

Autenticidade
ZHZT-9R8T

NOTA FISCAL ELETRÔNICA DE SERVIÇOS

Data da Emissão: **17/02/2025 16:06:57**
Competência: **02/2025**

PRESTADOR DE SERVIÇOS

Razão Social: **CLINICA MEDICA E CIRURGICA MLTG LTDA**
Nome Fantasia: **CLINICA MEDICA E CIRURGICA MLTG LTDA**
CNPJ/CPF: **21.370.842/0001-05** IM: **6784415** IE: TELEFONE:**36334966**
Endereço: **RUA MONSENHOR ANTONIO DO NASCIMENTO CASTRO ,183 - VILA SAO JOSE**
CEP: **12070-360** Cidade: **TAUBATÉ** UF: **SP**
Email: **dep.fiscal@esv.com.br**

TOMADOR DE SERVIÇOS

Razão Social: **GRUPO FUTURO - GESTAO DE SAUDE**
Nome Fantasia:
CNPJ/CPF: **32.839.901/0002-49** IM: IE: TELEFONE:**(16) 3514-2082**
Endereço: **RUA 7 DE SETEMBRO ,473 ,SALA 08 E 09 - CENTRO**
CEP: **12120-017** Cidade: **TREMEMBE** UF: **SP** Pais:
Email: **contabilidade@grupofuturo.org.br**

LOCAL DA PRESTAÇÃO DE SERVIÇO
Cidade: **TREMEMBE**

DISCRIMINAÇÃO DOS SERVIÇOS

Página 1 de 1

Prestação de serviços médicos (especialidade Psiquiatra) junto ao Centro de Saúde de Tremembé do município de Tremembé-SP, referente ao mês de JANEIRO/2025.
Nome do Médico: Denis Marioto Santana, CRM-SP Nº 126.154
Local de atendimento: Praça da República, 361 - Centro.- Tremembé
Valor: R$ 5.980,00

Ref.: Contrato de Gestão Nº 01/2023 celebrado entre Grupo Futuro Gestão de Saúde e Município de Tremembé-SP (TERMO ADITIVO 02)*

Dados da Empresa
Banco Bradesco
Agência: 0195
C/C: 5475-5

Processo executado por: **172.16.20.60**

Consulte a autenticidade desta Nota através do site:
https://taubateiss.meumunicipio.digital/taubateiss

Situação de Tributação do ISSQN
Tributada no Prestador

Código do Serviço
401 - Medicina e biomedicina.

Código de Atividade (CNAE)
8630599 - Atividades de atenção ambulatorial não especificadas anteriormente

INSS(R$)	IR(R$)	PIS(R$)	COFINS(R$)	CSLL(R$)	OUTRAS DEDUÇÕES(R$)
0,00	89,70	38,87	179,40	59,80	0,00

Os valores acima referem-se as retenções de tributos administrados pela União, sendo de responsabilidade do Prestador os dados informados e não implicam na base de cálculo do ISSQN.

DEDUÇÕES(R$)	SUBEMPREITADA(R$)	BASE DE CÁLCULO(R$)	ALÍQUOTA(%)	VALOR ISS(R$)	VALOR TOTAL(R$)
0,00	0,00	5.980,00	2,0000	119,60	5.980,00

VALOR LÍQUIDO DA NOTA R$ 5.612,23

19/02/2025

GERENCIADOR CAIXA pix

Comprovante de Transação Pix

Via Gerenciador CAIXA

Detalhes do pagamento

ID da transação: E00360305202502181901fc4a8b1c3b2

Situação: EFETIVADA **Data e Hora:** 18/02/2025 às 19:25:10

Valor Original: R$ 5.612,23 **Valor Atualizado:** R$ 5.612,23 **Tarifa:** R$ 0,00

Detalhes: NF487 CS JAN25

Origem

Nome: GRUPO FUTURO GESTAO DE SAUDE

CNPJ: 32.839.901/0001-68

Instituição: CAIXA ECONOMICA FEDERAL

Destino

Nome: CLINICA MEDICA E CIRURGICA MLTG S/S LTDA

CNPJ: 21.370.842/0001-05

Instituição: BCO BRADESCO S.A.

Código da operação: 42681964982

Chave de segurança: 4F80JST6043ZREMQ

Caso tenha dúvidas ou não reconheça esta transação, entre em contato com o Alô CAIXA e informe o ID Transação presente neste comprovante.

Alô CAIXA: 0800 104 0104 (Capitais e Regiões Metropolitanas: 4004-0104)
SAC CAIXA: 0800 726 0101
Ouvidoria: 0800 725 7474
Pessoas com deficiência auditiva: 0800 726 2492

PREFEITURA DA ESTÂNCIA TURÍSTICA DE TREMEMBÉ **Secretaria Municipal da Fazenda** **NOTA FISCAL ELETRÔNICA DE SERVIÇOS**	Número da Nota - Série **000000000069 - 1**	
	Autenticidade **7PLU-K0K2**	
	Data de Emissão **17/02/2025**	

PRESTADOR DE SERVIÇOS

Nome/Razão Social: A. P. DO AMARAL FISIOTERAPIA-ME
CPF/CNPJ:34.445.283/0001-05 **IM:** 8094 **IE:** ISENTO **Fone:** (12) 8181-5237
Endereço: TRAVESSA TRAVESSA MARECHAL HERMES DA FONSECA,117, CENTRO - CEP : 12120000
Município: Tremembé **UF:** SP **E-mail:** Reabilite_Se@Yahoo.Com.Br

TOMADOR DE SERVIÇOS

Nome/Razão Social: GRUPO FUTURO - GESTAO DE SAUDE
CPF/CNPJ:32.839.901/0002-49 **IM:** **IE:** **Fone:** (16) 3514-2082
Endereço: RUA RUA 7 DE SETEMBRO,473 SALA 08 E 09,CENTRO - CEP : 12120017
Município: TREMEMBE **UF:** SP **E-mail:** contabilidade@grupofuturo.org.br

DISCRIMINAÇÃO DOS SERVIÇOS

Prestação de Serviço (Fisioterapia) junto ao Centro de Especialidades Praça da República
Referente ao mês de Janeiro de 2025
Nome do Profissional: Ana Paula do Amaral Manfredini Crefito 85-400 F
Local de atendimento : Praça da República , 361 Centro Tremembé /SP
Valor : 8985,00

Banco Sicoob
Ag. 5032
Cc. 11.186-4
Chave pix: 34.445.283/0001-05

Referente ao Contrato de Gestão N• 01/2023 celebrado entre grupo Futuro Gestão de Saúde e Município de Tremembé /SP (Termo Aditivo 02)
Código do Serviço 408 (Fisioterapia)
Código de Atividade CNAE
8650-0/04 (Fisioterapia)

Documento Emitido por Optante do Simples Nacional, de acordo com a L.C. 123/2006.

Processo executado por: 172.16.20.60 **Consulte a autenticidade desta Nota Fiscal através do site: http://www.tremembe.sp.gov.br/** **Valor aprox. dos tributos (Lei nº 12.741/2012): R$ 1.392,67 - Aliq: 15,50%**	Situação de Tributação **Tributada no Prestador**

Código do Serviço
408 - Terapia ocupacional, fisioterapia e fonoaudiologia.

I.N.S.S. (R$)	I.RENDA (R$)	PIS (R$)	COFINS (R$)	CSLL (R$)
0,00	**0,00**	**0,00**	**0,00**	**0,00**

Os valores acima referem-se as retenções de tributos administrados pela União, sendo de responsabilidade do Prestador e não implicam na base de cálculo

Deduções de Materiais	Base de Cálculo (R$)	Aliquota (%)	Valor do ISS (R$)	Valor Total da Nota (R$)
0,00	**8.985,00**	**2,0000%**	**179,70**	**8.985,00**

VALOR LIQUIDO DA NOTA = R$ 8.985,00

18/02/2025

GERENCIADOR CAIXA pix

Comprovante de Transação Pix

Via Gerenciador CAIXA

Detalhes do pagamento

ID da transação: E00360305202502171825d4977b923a3

Situação: EFETIVADA **Data e Hora:** 17/02/2025 às 17:01:07

Valor Original: R$ 8.985,00 **Valor Atualizado:** R$ 8.985,00 **Tarifa:** R$ 0,00

Detalhes: NF69 CS JAN25

Origem

Nome: GRUPO FUTURO GESTAO DE SAUDE

CNPJ: 32.839.901/0001-68

Instituição: CAIXA ECONOMICA FEDERAL

Destino

Nome: A. P. DO AMARAL FISIOTERAPIA

CNPJ: 34.445.283/0001-05

Instituição: SICOOB UNIMAIS MANTIQUEIRA CCLA

Código da operação: 42628543562

Chave de segurança: 4F80JST6043ZREMQ

Caso tenha dúvidas ou não reconheça esta transação, entre em contato com o Alô CAIXA e informe o ID Transação presente neste comprovante.

Alô CAIXA: 0800 104 0104 (Capitais e Regiões Metropolitanas: 4004-0104)
SAC CAIXA: 0800 726 0101
Ouvidoria: 0800 725 7474
Pessoas com deficiência auditiva: 0800 726 2492

MUNICÍPIO DE TAUBATÉ - ESTADO DE SÃO PAULO
Secretaria Municipal de Finanças

Nota Nº - Série
0000000003 - E

Autenticidade
13EB-ETJ8

NOTA FISCAL ELETRÔNICA DE SERVIÇOS

Data da Emissão: **13/02/2025 18:20:11**
Competência: **02/2025**

PRESTADOR DE SERVIÇOS

Razão Social: **VITORIA DO NASCIMENTO PSICOLOGA LTDA**
Nome Fantasia: **VITORIA DO NASCIMENTO PSICOLOGA LTDA**
CNPJ/CPF: **58.502.219/0001-79** IM: **999852** IE: TELEFONE:**34247807**
Endereço: **RUA HELVINO MORAES ,1000 ,APT 402 BLOCO 27 - VILA SAO JOSE**
CEP: **12070-450** Cidade: **TAUBATÉ** UF: **SP**
Email: **SOCIETARIO@GENIUSCONTABIL.COM.BR**

TOMADOR DE SERVIÇOS

Razão Social: **GRUPO FUTURO GESTAO SAUDE**
Nome Fantasia:
CNPJ/CPF: **32.839.901/0002-49** IM: IE: TELEFONE:**(16) 3514-2082**
Endereço: **Avenida Audra ,316 - Vila Nossa Sra da Guia**
CEP: **12120-000** Cidade: **TREMEMBÉ** UF: **SP** Pais: **Brasil**
Email: **contabilidade@grupofuturo.org.br**

LOCAL DA PRESTAÇÃO DE SERVIÇO
Cidade: **TREMEMBÉ**

DISCRIMINAÇÃO DOS SERVIÇOS

Página 1 de 1

PRESTAÇÃO DE SERVIÇOS MÉDICOS DE PSICOLOGIA JUNTO AO CENTRO DE ESPECIALIDADES DO MUNICIPIO DE TREMEMBÉ- SP REFERENTE AO MÊS DE JANEIRO/2025
NOME PSICÓLOGA: VITÓRIA DO NASCIMENTO FERNANDES CRP 06/190999
VALOR: R$4.270,00
REF. CONTRATO DE GESTÃO Nº 01/2023 CELEBRADO ENTRE GRUPO FUTURO GESTÃO DE SAÚDE E MUNICIPIO DE TREMEMBÉ (ADITIVO 02)
CNAE: 86.50-0-03 (ATIVIDADE DE PSICOLOGIA E PSICANALISE)

DADOS BANCÁRIOS:
BANCO INTER
Nº BANCO: 077
AGENCIA: 0001
Nº CONTA: 5873840-1
CHAVE PIX: 36.433.170-0001/07

Documento emitido por Optante do Simples Nacional, de acordo com a L.C. 123/2006.

Processo executado por: **172.16.20.60**

Consulte a autenticidade desta Nota através do site:
https://taubateiss.meumunicipio.digital/taubateiss

Situação de Tributação do ISSQN
Tributada no Prestador

Código do Serviço
416 - Psicologia.

Código de Atividade (CNAE)
8650003 - Atividades de psicologia e psicanálise

INSS(R$)	IR(R$)	PIS(R$)	COFINS(R$)	CSLL(R$)	OUTRAS DEDUÇÕES(R$)
0,00	0,00	0,00	0,00	0,00	0,00

Os valores acima referem-se as retenções de tributos administrados pela União, sendo de responsabilidade do Prestador os dados informados e não implicam na base de cálculo do ISSQN.

DEDUÇÕES(R$)	SUBEMPREITADA(R$)	BASE DE CÁLCULO(R$)	ALÍQUOTA(%)	VALOR ISS(R$)	VALOR TOTAL(R$)
0,00	0,00	4.270,00	2,0100	85,83	4.270,00

VALOR LÍQUIDO DA NOTA R$ 4.270,00

18/02/2025

GERENCIADOR CAIXA pix

Comprovante de Transação Pix

Via Gerenciador CAIXA

Detalhes do pagamento

ID da transação: E00360305202502171826ed7adc44fdd

Situação: EFETIVADA **Data e Hora:** 17/02/2025 às 17:01:22

Valor Original: R$ 4.270,00 **Valor Atualizado:** R$ 4.270,00 **Tarifa:** R$ 0,00

Detalhes: NF3 CS JAN25

Origem

Nome: GRUPO FUTURO GESTAO DE SAUDE

CNPJ: 32.839.901/0001-68

Instituição: CAIXA ECONOMICA FEDERAL

Destino

Nome: VITORIA DO NASCIMENTO PSICOLOGA LTDA

CNPJ: 58.502.219/0001-79

Instituição: NU PAGAMENTOS S.A.

Código da operação: 42628568180

Chave de segurança: 4F80JST6043ZREMQ

Caso tenha dúvidas ou não reconheça esta transação, entre em contato com o Alô CAIXA e informe o ID Transação presente neste comprovante.

Alô CAIXA: 0800 104 0104 (Capitais e Regiões Metropolitanas: 4004-0104)
SAC CAIXA: 0800 726 0101
Ouvidoria: 0800 725 7474
Pessoas com deficiência auditiva: 0800 726 2492

PREFEITURA MUNICIPAL DE PINDAMONHANGABA

SECRETARIA MUNICIPAL DE FINANÇAS

NOTA FISCAL DE SERVIÇOS ELETRÔNICA - NFS-E

Número da Nota **231**

Data e Hora de Emissão **18/02/2025 17:48:44**

Código de Verificação * **QYSL-DLIS**

Série **NE**

PRESTADOR DE SERVIÇOS

CPF/CNPJ: **34.959.824/0001-05** Inscrição Municipal: **31262**

Nome/Razão Social: **P.R.C. ONDEI**

Endereço: **Rua AMADOR BUENO 221 - - JARDIM BOA VISTA - CEP: 12401300**

Municipio: **PINDAMONHANGABA** UF: **SP** Email: **menconi.assessoria@yahoo.com.br**

TOMADOR DE SERVIÇOS

Nome/Razão Social: **GRUPO FUTURO - GESTÃO DE SAUDE**

CPF/CNPJ: **32.839.901/0002-49** Inscrição Municipal:

Endereço: **Rua 7 DE SETEMBRO 473 - SALA 08 E 09 - CENTRO - CEP: 12120017**

Municipio: **TREMEMBE** UF: **SP** Email:

ITEM DA LISTA DE SERVIÇO DO MUNICÍPIO

8650003 - Atividades de psicologia e psicanálise

LISTA DE SERVIÇOS ANEXA À LEI COMPLEMENTAR Nº 116, DE 31 DE JULHO DE 2003

4.16 - Psicologia

DESCRIÇÃO DOS SERVIÇOS PRESTADOS NO DIA 18/02/2025, EM PINDAMONHANGABA - SP

Prestação de serviços médicos (especialidade: Psicologia) junto ao Centro de Especialidades Unidade de Saúde Tremembé do município de Tremembé-SP, referente ao mês de JANEIRO/2025.
Nome da psicologa: Paola Ronconi Costa Ondei
CRP Nº: 06/150544
Local de atendimento: Ambulatorio de espec. Praça da República, 361, Centro - Tremembé
Valor: R$ 4270,00
Ref: Contrato de Gestão Nº 01/2023 celebrado entre Grupo Futuro Gestão de Saúde e Município de Tremembé-SP (TERMO ADITIVO 02)
DADOS BANCÁRIOS:
BANCO: 0260 - NUBANK
AG: 0001
CONTA: 34680864-3
CHAVE PIX (PJ): 12 99794044

PIS/COFINS: **0,00**	CSLL: **0,00**	INSS: **0,00**	IRRF: **0,00**	**VALOR TOTAL DA NOTA = R$ 4.270,00**

Valor Total das Deduções (R$)	Base de Cálculo (R$)	Alíquota (%)	Valor do ISS (R$)	Crédito (R$)
0,00	4.270,00	2,01	85,83	0,00

OUTRAS INFORMAÇÕES

- Empresa optante pelo Simples Nacional desde: 2019-09-23
- Alíquota do ISS do Simples Nacional: Anexo III: 2,01% Anexo V: 2,01%

*A autenticidade desta Nota Fiscal deverá ser confirmada no site da Prefeitura.

19/02/2025

GERENCIADOR CAIXA pix

Comprovante de Transação Pix

Via Gerenciador CAIXA

Detalhes do pagamento

ID da transação: E00360305202502191817 5a109737f12

Situação: EFETIVADA **Data e Hora:** 19/02/2025 às 15:52:02

Valor Original: R$ 4.270,00 **Valor Atualizado:** R$ 4.270,00 **Tarifa:** R$ 0,00

Detalhes: NF231 CS JAN25

Origem

Nome: GRUPO FUTURO GESTAO DE SAUDE

CNPJ: 32.839.901/0001-68

Instituição: CAIXA ECONOMICA FEDERAL

Destino

Nome: P.R.C. ONDEI

CNPJ: 34.959.824/0001-05

Instituição: NU PAGAMENTOS S.A.

Código da operação: 42716348010

Chave de segurança: 4F80JST6043ZREMQ

Caso tenha dúvidas ou não reconheça esta transação, entre em contato com o Alô CAIXA e informe o ID Transação presente neste comprovante.

Alô CAIXA: 0800 104 0104 (Capitais e Regiões Metropolitanas: 4004-0104)
SAC CAIXA: 0800 726 0101
Ouvidoria: 0800 725 7474
Pessoas com deficiência auditiva: 0800 726 2492

MUNICÍPIO DE TAUBATÉ - ESTADO DE SÃO PAULO

Secretaria Municipal de Finanças

Nota N° - Série
0000000011 - E

Autenticidade
KMX7-3SK1

NOTA FISCAL ELETRÔNICA DE SERVIÇOS

Data da Emissão: **13/02/2025 16:54:22**

Competência: **02/2025**

PRESTADOR DE SERVIÇOS

Razão Social: **ANDERSON FROES LTDA**
Nome Fantasia: **ANDERSON FROES LTDA**
CNPJ/CPF: **54.740.374/0001-72** IM: **997966** IE: TELEFONE: **81200393**
Endereço: **RUA DOS CAQUIEIROS ,654 - LOTEAMENTO QUINTA DAS FRUTAS**
CEP: **12092-523** Cidade: **TAUBATÉ** UF: **SP**
Email: **andersonfroes5@gmail.com**

TOMADOR DE SERVIÇOS

Razão Social: **GRUPO FUTURO - GESTAO DE SAUDE**
Nome Fantasia:
CNPJ/CPF: **32.839.901/0002-49** IM: IE: TELEFONE: **(16) 3514-2082**
Endereço: **RUA 7 DE SETEMBRO ,473 ,SALA 08 E 09 - CENTRO**
CEP: **12120-017** Cidade: **TREMEMBE** UF: **SP** Pais:
Email: **contabilidade@grupofuturo.org.br**

LOCAL DA PRESTAÇÃO DE SERVIÇO

Cidade: **TREMEMBÉ**

DISCRIMINAÇÃO DOS SERVIÇOS

Página 1 de 1

PRESTACAO DE SERVICOS MEDICOS DE PSICOLOGIA JUNTO AO CENTRO DE ESPECIALIDADES DO MUNICIPIO DE TREMEMBE-SP, REFERENTE AO MES DE JANEIRO/2025.
NOME DO MEDICO: ANDERSON APARECIDO ALBUQUERQUE FROES, CRP 06/185673
LOCAL DE ATENDIMENTO: CENTRO DE SAUDE TREMEMBE
VALOR: R$ 4.270,00
REF: CONTRATO DE GESTAO N° 01/2023 CELEBRADO ENTRE GRUPO FUTURO GESTAO DE SAUDE E MUNICIPIO DE TREMEMBE-SP.

TERMO ADITIVO 02.

Dados Bancários:
Banco: Nu Pagamentos S.A. - Instituição de Pagamento
Banco: 0260
Agência: 0001
Conta: 825031013-5
Chave Pix CNPJ: 54.740.374/0001-72

Documento emitido por Optante do Simples Nacional, de acordo com a L.C. 123/2006.

Processo executado por: **172.16.20.60**
Valor Aprox. dos Tributos (Lei n° 12.741/2012): **R$ 256,20 - Aliq: 6,00%**
Consulte a autenticidade desta Nota através do site: https://taubateiss.meumunicipio.digital/taubateiss

Situação de Tributação do ISSQN
Tributada no Prestador

Código do Serviço
416 - Psicologia.

Código de Atividade (CNAE)
8650003 - Atividades de psicologia e psicanálise

INSS(R$)	IR(R$)	PIS(R$)	COFINS(R$)	CSLL(R$)	OUTRAS DEDUÇÕES(R$)
0,00	0,00	0,00	0,00	0,00	0,00

Os valores acima referem-se as retenções de tributos administrados pela União, sendo de responsabilidade do Prestador os dados informados e não implicam na base de cálculo do ISSQN.

DEDUÇÕES(R$)	SUBEMPREITADA(R$)	BASE DE CÁLCULO(R$)	ALÍQUOTA(%)	VALOR ISS(R$)	VALOR TOTAL(R$)
0,00	0,00	4.270,00	2,0100	85,83	4.270,00

VALOR LÍQUIDO DA NOTA R$ 4.270,00

18/02/2025

GERENCIADOR CAIXA pix

Comprovante de Transação Pix

Via Gerenciador CAIXA

Detalhes do pagamento

ID da transação: E00360305202502171828 4b962b08fd8

Situação: EFETIVADA **Data e Hora:** 17/02/2025 às 17:01:31

Valor Original: R$ 4.270,00 **Valor Atualizado:** R$ 4.270,00 **Tarifa:** R$ 0,00

Detalhes: NF11 CS JAN25

Origem

Nome: GRUPO FUTURO GESTAO DE SAUDE

CNPJ: 32.839.901/0001-68

Instituição: CAIXA ECONOMICA FEDERAL

Destino

Nome: ANDERSON FROES LTDA

CNPJ: 54.740.374/0001-72

Instituição: NU PAGAMENTOS S.A.

Código da operação: 42628561154

Chave de segurança: 4F80JST6043ZREMQ

Caso tenha dúvidas ou não reconheça esta transação, entre em contato com o Alô CAIXA e informe o ID Transação presente neste comprovante.

Alô CAIXA: 0800 104 0104 (Capitais e Regiões Metropolitanas: 4004-0104)
SAC CAIXA: 0800 726 0101
Ouvidoria: 0800 725 7474
Pessoas com deficiência auditiva: 0800 726 2492

PREFEITURA MUNICIPAL DE PINDAMONHANGABA

SECRETARIA MUNICIPAL DE FINANÇAS

NOTA FISCAL DE SERVIÇOS ELETRÔNICA - NFS-E

Número da Nota **576**

Data e Hora de Emissão **14/02/2025 10:28:13**

Código de Verificação * **2U0T-VKAY**

Série **NE**

PRESTADOR DE SERVIÇOS

CPF/CNPJ: **05.970.648/0001-04** Inscrição Municipal: **17132**

Nome/Razão Social: **R.G. DIAGNOSTICOS MEDICOS S/S LTDA - ME**

Endereço: **Rua QUERO-QUERO 225 - - SOCORRO - CEP: 12424880**

Municipio: **PINDAMONHANGABA** UF: **SP** Email: **nfe_fiscal@yahoo.com**

TOMADOR DE SERVIÇOS

Nome/Razão Social: **GRUPO FUTURO - GESTÃO DE SAUDE**

CPF/CNPJ: **32.839.901/0002-49** Inscrição Municipal:

Endereço: **Rua 7 DE SETEMBRO 473 - SALA 08 E 09 - CENTRO - CEP: 12120017**

Municipio: **TREMEMBE** UF: **SP** Email:

ITEM DA LISTA DE SERVIÇO DO MUNICÍPIO

65 - ESTABELECIMENTOS DE ASSISTENCIA MEDICA

LISTA DE SERVIÇOS ANEXA À LEI COMPLEMENTAR Nº 116, DE 31 DE JULHO DE 2003

4.03 - Hospitais, Clínicas, Laboratórios, Sanatórios, Manicômios, Casas De Saúde, Prontos-Socorros, Ambulatórios E Congêneres

DESCRIÇÃO DOS SERVIÇOS PRESTADOS NO DIA 14/02/2025, EM TREMEMBE - SP

CÓDIGO DO SERVIÇO: 4.03- Estabelecimentos de Assitencia Médica

CÓDIGO DA ATIVIDADE (CNAE): 86.40-2-07 - Serviços de diagnóstico por imagem sem uso de radiação ionizante, exceto ressonância magnética

Prestação de Serviços médicos de Ultrassonografia junto ao Centro de Especialidades ambulatório do município de Tremembe-SP, referente ao mês de Janeiro /2025.

Nome do Médico: Dr. Rivelino Gonçalves CRM 79264
Local de Atendimento; Ambulatório de Especialidades

Ref. Contrato de Gestão n° 01/2023 celebrado entre o Grupo Futuro de Saúde e Município de Tremembé-SP (Termo Aditivo 02).
Serviço prestado: Médico Ultrassonografista

RETENÇÕES CONFORME A ALTERAÇÃO DA LEI 13.137/2015 - 4,65% - R$ 447,56

VALOR BRUTO: R$ 9.625,00
VALOR LÍQUIDO: R$ 9.033,06

DADOS PARA DEPÓSITO:

BANCO BRADESCO
PIX: 12997983870
Banco: 237
Ag.: 216
C/C: 22855-9
FAVORECIDO: R. G. DIAGNOSTICOS MEDICOS S S LTDA ME

PIS/COFINS: **351,31**	CSLL: **96,25**	INSS: **0,00**	IRRF: **144,37**	**VALOR TOTAL DA NOTA = R$ 9.625,00**

Valor Total das Deduções (R$)	Base de Cálculo (R$)	Alíquota (%)	Valor do ISS (R$)	Crédito (R$)
0,00	9.625,00	2,00	192,50	0,00

OUTRAS INFORMAÇÕES

- Tributação no Município de PINDAMONHANGABA - SP pelo Prestador: R.G. DIAGNOSTICOS MEDICOS S/S LTDA - ME

*A autenticidade desta Nota Fiscal deverá ser confirmada no site da Prefeitura.

18/02/2025

GERENCIADOR CAIXA pix

Comprovante de Transação Pix

Via Gerenciador CAIXA

Detalhes do pagamento

ID da transação: E00360305202502171830239a8d9f432

Situação: EFETIVADA **Data e Hora:** 17/02/2025 às 17:01:46

Valor Original: R$ 9.033,06 **Valor Atualizado:** R$ 9.033,06 **Tarifa:** R$ 0,00

Detalhes: NF576 CS JAN25

Origem

Nome: GRUPO FUTURO GESTAO DE SAUDE

CNPJ: 32.839.901/0001-68

Instituição: CAIXA ECONOMICA FEDERAL

Destino

Nome: R G DIAGNOSTICOS MEDICOS S/S LTDA ME

CNPJ: 05.970.648/0001-04

Instituição: BCO BRADESCO S.A.

Código da operação: 42628575578

Chave de segurança: 4F80JST6043ZREMQ

Caso tenha dúvidas ou não reconheça esta transação, entre em contato com o Alô CAIXA e informe o ID Transação presente neste comprovante.

Alô CAIXA: 0800 104 0104 (Capitais e Regiões Metropolitanas: 4004-0104)
SAC CAIXA: 0800 726 0101
Ouvidoria: 0800 725 7474
Pessoas com deficiência auditiva: 0800 726 2492

PREFEITURA DA ESTÂNCIA TURÍSTICA DE TREMEMBÉ

Secretaria Municipal da Fazenda

NOTA FISCAL ELETRÔNICA DE SERVIÇOS

Número da Nota - Série
000000000021 - 1

Autenticidade
1KDT-TWDY

Data de Emissão
14/02/2025

PRESTADOR DE SERVIÇOS

Nome/Razão Social: BRENO DE SOUZA GONÇALVES PEREIRA CLINICA VETERINARIA
CPF/CNPJ: 25.376.622/0001-40 **IM:** 66660949 **IE:** 695037055110 **Fone:** 12 3672-1288
Endereço: RUA ARTHUR DE SOUZA PRAÇA,43,CENTRO - CEP : 12120075
Município: Tremembé **UF:** SP **E-mail:** asbarquete@uol.com.br

TOMADOR DE SERVIÇOS

Nome/Razão Social: GRUPO FUTURO - GESTAO DE SAUDE
CPF/CNPJ: 32.839.901/0002-49 **IM:** **IE:** **Fone:** (16) 3514-2082
Endereço: RUA RUA 7 DE SETEMBRO,473 SALA 08 E 09,CENTRO - CEP : 12120017
Município: TREMEMBE **UF:** SP **E-mail:** contabilidade@grupofuturo.org.br

DISCRIMINAÇÃO DOS SERVIÇOS

Prestação de serviços médicos Veterinário junto ao Centro de Especialidades na Unidade do COA do município de Tremembé-SP, referente ao mês de JANEIRO/2025
Nome do Médico: Breno de Souza Gonçalves Pereira - CRMV Nº 41329
Local de atendimento: Centro de Observação Animal
Valor: R$ 5.200,00 (cinco mil e duzentos reais)
Ref: Contrato de Gestão Nº 01/2023 celebrado entre Grupo Futuro Gestão de Saúde e Município de Tremembé-SP (TERMO ADITIVO 02).
Condição de pagamento via deposito bancário:
Banco do Brasil
Agencia 6773.3
C/C 21258-0
CNAE 75.00/1-00 - ATIVIDADES VETERINARIAS.

Documento Emitido por Optante do Simples Nacional, de acordo com a L.C. 123/2006.

Processo executado por: 172.16.20.60

Consulte a autenticidade desta Nota Fiscal através do site: http://www.tremembe.sp.gov.br/

Situação de Tributação
Tributada no Prestador

Código do Serviço
501 - Medicina veterinária e zootecnia.

I.N.S.S. (R$)	I.RENDA (R$)	PIS (R$)	COFINS (R$)	CSLL (R$)
0,00	**0,00**	**0,00**	**0,00**	**0,00**

Os valores acima referem-se as retenções de tributos administrados pela União, sendo de responsabilidade do Prestador e não implicam na base de cálculo

Deduções de Materiais	Base de Cálculo (R$)	Aliquota (%)	Valor do ISS (R$)	Valor Total da Nota (R$)
0,00	**5.200,00**	**2,0000%**	**104,00**	**5.200,00**

VALOR LIQUIDO DA NOTA = R$ 5.200,00

18/02/2025

GERENCIADOR CAIXA pix

Comprovante de Transação Pix

Via Gerenciador CAIXA

Detalhes do pagamento

ID da transação: E00360305202502171831 7e7fc0bff41

Situação: EFETIVADA **Data e Hora:** 17/02/2025 às 17:02:33

Valor Original: R$ 5.200,00 **Valor Atualizado:** R$ 5.200,00 **Tarifa:** R$ 0,00

Detalhes: NF21 CS JAN25

Origem

Nome: GRUPO FUTURO GESTAO DE SAUDE

CNPJ: 32.839.901/0001-68

Instituição: CAIXA ECONOMICA FEDERAL

Destino

Nome: BRENO DE SOUZA GONCALVES PEREIRA CLINICA VETERINARIA

CNPJ: 25.376.622/0001-40

Instituição: BANCO DO BRASIL S.A.

Código da operação: 42628620018

Chave de segurança: 4F80JST6043ZREMQ

Caso tenha dúvidas ou não reconheça esta transação, entre em contato com o Alô CAIXA e informe o ID Transação presente neste comprovante.

Alô CAIXA: 0800 104 0104 (Capitais e Regiões Metropolitanas: 4004-0104)
SAC CAIXA: 0800 726 0101
Ouvidoria: 0800 725 7474
Pessoas com deficiência auditiva: 0800 726 2492

DANFSe v1.0
Documento Auxiliar da NFS-e

Chave de Acesso da NFS-e
35541022244696295000158000000000000325028529464724

Número da NFS-e	Competência da NFS-e	Data e Hora da emissão da NFS-e
3	15/02/2025	16/02/2025 16:19:29
Número da DPS	**Série da DPS**	**Data e Hora da emissão da DPS**
3	900	16/02/2025 16:19:29

A autenticidade desta NFS-e pode ser verificada pela leitura deste código QR ou pela consulta da chave de acesso no portal nacional da NFS-e

EMITENTE DA NFS-e
Prestador do Serviço

CNPJ / CPF / NIF	Inscrição Municipal	Telefone
44.696.295/0001-58	-	-

Nome / Nome Empresarial
44.696.295 MIRIAN ANTUNES

E-mail
-

Endereço
VOLUNTARIOS DA PATRIA, 132, VILA PAULISTA

Município
Taubaté - SP

CEP
12031-010

Simples Nacional na Data de Competência
Optante - Microempreendedor Individual (MEI)

Regime de Apuração Tributária pelo SN
-

TOMADOR DO SERVIÇO

CNPJ / CPF / NIF	Inscrição Municipal	Telefone
32.839.901/0002-49	-	(16) 3514-2082

Nome / Nome Empresarial
GRUPO FUTURO - GESTAO DE SAUDE

E-mail
contabilidade@grupofuturo.org.br

Endereço
R 7 DE SETEMBRO, 473, SALA 08 E 09, CENTRO

Município
Tremembé - SP

CEP
12120-017

INTERMEDIÁRIO DO SERVIÇO NÃO IDENTIFICADO NA NFS-e

SERVIÇO PRESTADO

Código de Tributação Nacional	Código de Tributação Municipal	Local da Prestação	País da Prestação
05.01.01 - Medicina veterinária	-	Tremembé - SP	-

Descrição do Serviço
Prestação de serviços médicos Veterinário junto ao Centro de Especialidades na Unidade COA do município de Tremembé, referente ao mês de JANEIRO/2025. Nome da médica Mirian Antunes - CRMV No. 42.402. Local de Atendimento: Centro de Observação Animal. Valor R$ 5.200,00 (cinco mil e duzentos reais). Ref.: Contrato de Gestão No. 01/2023 celebrado entre Grupo Futuro Gestão de Saúde e Município de Tremembé -SP (TERMO ADITIVO 02). Condição de Pagamento via depósito bancário: Banco C6 S/A Agência 0001 C/C 13711690-0. CNAE 75.00/1-00 ATIVIDADES VETERINÁRIAS.

TRIBUTAÇÃO MUNICIPAL

Tributação do ISSQN	País Resultado da Prestação do Serviço	Município de Incidência do ISSQN	Regime Especial de Tributação
Operação Tributável	-	Taubaté - SP	Nenhum
Tipo de Imunidade	**Suspensão da Exigibilidade do ISSQN**	**Número Processo Suspensão**	**Benefício Municipal**
-	Não	-	-
Valor do Serviço	**Desconto Incondicionado**	**Total Deduções/Reduções**	**Cálculo do BM**
R$ 5.200,00	-	-	-
BC ISSQN	**Alíquota Aplicada**	**Retenção do ISSQN**	**ISSQN Apurado**
-	-	Não Retido	-

TRIBUTAÇÃO FEDERAL

IRRF	CP	CSLL	
-	-	-	
PIS	**COFINS**	**Retenção do PIS/COFINS**	**TOTAL TRIBUTAÇÃO FEDERAL**
-	-	-	-

VALOR TOTAL DA NFS-E

Valor do Serviço	Desconto Condicionado	Desconto Incondicionado	ISSQN Retido
R$ 5.200,00	R$	R$	-
IRRF, CP,CSLL - Retidos	**PIS/COFINS Retidos**		**Valor Líquido da NFS-e**
R$ 0,00	-		**R$ 5.200,00**

TOTAIS APROXIMADOS DOS TRIBUTOS

Federais	Estaduais	Municipais
-	-	-

INFORMAÇÕES COMPLEMENTARES

18/02/2025

GERENCIADOR CAIXA pix

Comprovante de Transação Pix

Via Gerenciador CAIXA

Detalhes do pagamento

ID da transação: E00360305202502171834605 7b788938

Situação: EFETIVADA **Data e Hora:** 17/02/2025 às 17:02:43

Valor Original: R$ 5.200,00 **Valor Atualizado:** R$ 5.200,00 **Tarifa:** R$ 0,00

Detalhes: NF3 CS JAN25

Origem

Nome: GRUPO FUTURO GESTAO DE SAUDE

CNPJ: 32.839.901/0001-68

Instituição: CAIXA ECONOMICA FEDERAL

Destino

Nome: MIRIAN ANTUNES 17290471814

CNPJ: 44.696.295/0001-58

Instituição: BCO C6 S.A.

Código da operação: 42628623241

Chave de segurança: 4F80JST6043ZREMQ

Caso tenha dúvidas ou não reconheça esta transação, entre em contato com o Alô CAIXA e informe o ID Transação presente neste comprovante.

Alô CAIXA: 0800 104 0104 (Capitais e Regiões Metropolitanas: 4004-0104)
SAC CAIXA: 0800 726 0101
Ouvidoria: 0800 725 7474
Pessoas com deficiência auditiva: 0800 726 2492

PREFEITURA DA ESTÂNCIA TURÍSTICA DE TREMEMBÉ

Secretaria Municipal da Fazenda

NOTA FISCAL ELETRÔNICA DE SERVIÇOS

Número da Nota - Série
000000000126 - 1

Autenticidade
MH4I-B8JN

Data de Emissão
13/02/2025

PRESTADOR DE SERVIÇOS

Nome/Razão Social: SALDANHA SERVICOS ODONTOLOGICOS LTDA - ME
CPF/CNPJ: 01.275.792/0001-70 **IM:** 1826 **IE:** 695.013.341.118 **Fone:** (12) 3633-7023
Endereço: RUA 7 DE SETEMBRO,208,CENTRO - CEP : 12120000
Município: Tremembé **UF:** SP **E-mail:** legalplanecon@gmail.com

TOMADOR DE SERVIÇOS

Nome/Razão Social: GRUPO FUTURO - GESTAO DE SAUDE
CPF/CNPJ: 32.839.901/0002-49 **IM:** **IE:** **Fone:** (16) 3514-2082
Endereço: RUA RUA 7 DE SETEMBRO,473 SALA 08 E 09,CENTRO - CEP : 12120017
Município: TREMEMBE **UF:** SP **E-mail:** contabilidade@grupofuturo.org.br

DISCRIMINAÇÃO DOS SERVIÇOS

Prestação de serviços médicos Supervisora de Saúde Bucal junto ao Ambulatório Espec. Praça Republica, 361 centro - do município de Tremembé-SP, referente ao mês de JANEIRO/2025
Nome da Dentista: Geane Saldanha Costa Silva, CRO Nº 83557
Local de atendimento: Ambulatório Espec. Praça Republica, 361 - Centro
Valor: R$ 5.300,00
Ref: Contrato de Gestão Nº 01/2023 celebrado entre Grupo Futuro Gestão de Saúde e Município de Tremembé-SP (TERMO ADITIVO 02).
CNAE: 8599-6/04 - Treinamento em Desenvolvimento Profissional e Gerencial.
Dados bancários:
Banco Itaú
AG: 0707
Conta corrente: 45671-1

Documento Emitido por Optante do Simples Nacional, de acordo com a L.C. 123/2006.

Processo executado por: 172.16.20.60

Consulte a autenticidade desta Nota Fiscal através do site: http://www.tremembe.sp.gov.br/

Valor aprox. dos tributos (Lei nº 12.741/2012): R$ 825,74 - Aliq: 15,58%

Situação de Tributação
Tributada no Prestador

Código do Serviço
412 - Odontologia.

I.N.S.S. (R$)	I.RENDA (R$)	PIS (R$)	COFINS (R$)	CSLL (R$)
0,00	**0,00**	**0,00**	**0,00**	**0,00**

Os valores acima referem-se as retenções de tributos administrados pela União, sendo de responsabilidade do Prestador e não implicam na base de cálculo

Deduções de Materiais	Base de Cálculo (R$)	Aliquota (%)	Valor do ISS (R$)	Valor Total da Nota (R$)
0,00	**5.300,00**	**2,1700%**	**115,01**	**5.300,00**

VALOR LIQUIDO DA NOTA = R$ 5.300,00

18/02/2025

GERENCIADOR CAIXA pix

Comprovante de Transação Pix

Via Gerenciador CAIXA

Detalhes do pagamento

ID da transação: E00360305202502171836791198d89b70

Situação: EFETIVADA **Data e Hora:** 17/02/2025 às 17:02:54

Valor Original: R$ 5.300,00 **Valor Atualizado:** R$ 5.300,00 **Tarifa:** R$ 0,00

Detalhes: NF126 CS JAN25

Origem

Nome: GRUPO FUTURO GESTAO DE SAUDE

CNPJ: 32.839.901/0001-68

Instituição: CAIXA ECONOMICA FEDERAL

Destino

Nome: SALDANHA E SALDANHA LTDA

CNPJ: 01.275.792/0001-70

Instituição: ITAÚ UNIBANCO S.A.

Código da operação: 42628638407

Chave de segurança: 4F80JST6043ZREMQ

Caso tenha dúvidas ou não reconheça esta transação, entre em contato com o Alô CAIXA e informe o ID Transação presente neste comprovante.

Alô CAIXA: 0800 104 0104 (Capitais e Regiões Metropolitanas: 4004-0104)
SAC CAIXA: 0800 726 0101
Ouvidoria: 0800 725 7474
Pessoas com deficiência auditiva: 0800 726 2492

GrupoFuturo
GESTÃO DE SAÚDE

METAS

CENTRO DE ESPECIALIDADES

GrupoFuturo
Gestão de Saúde

METAS CENTRO DE ESPECIALIDADES

As metas propostas das unidades de Estratégia Saúde da Família foram devidamente cumpridas no mês de **Janeiro/2025**. O GRUPO FUTURO – GESTÃO DE SAÚDE realizou a programações das vagas, conforme Plano de Trabalho proposto em conjunto com a gestão municipal para os agendamentos dos pacientes.

FUNÇÃO	NOME	META AGENDAMENTOS	AGENDAMENTOS OFERTADOS	ATENDIMENTOS REALIZADOS	% DE AGENDAMENTO OFERTADO X ATENDIMENTO REALIZADO
Clínico	Régis Coelho Filho	40	40	53	133%
Clínico	Juliano Augusto de Oliveira Sousa	160	160	207	130%
Clínico	Milena Alvarenga Moreira	320	320	346	109%
Gastroenterologista	Marcelo Tonus	160	160	180	113%
Médico Ginecologista	Renata Nogueira Martins	160	160	195	122%
Médico Ginecologista	Giuliana Barbosa Cocuroci	160	160	205	128%
Médico Cardiologista	Reyves Lorenzoni Batista	320	320	329	103%
Médico Dermatologista	Nivea de Lourdes C. da C. Pellegatti	152	152	144	95%
Médico Neurologista	Paulo de Tarso F. Marques Castro	100	100	98	98%
Médico Neurologista	Pedro Henrique de Lara Leite	100	100	123	123%
Ortopedista	Juliano Carlos Cavalcante	160	160	163	102%
Ortopedista	Guilherme Tebexreni Cezar	160	160	168	105%
Psiquiatra	Denis Marioto Santana	160	160	167	105%
Psiquiatra	Thassia Lorenzoni	320	320	354	110%
Fisioterapeuta	Ana Paula do Amaral Manfredini	320	320	418	130%
Psicóloga	Vitória do N. Fernandes*	120	120	136	114%
Psicóloga	Paola Ronconi	120	120	119	100%
Psicóloga	Anderson Ap. A. Froes	120	120	133	111%
Ultrassongrafista	Rivelino Gonçalves	250	250	250	100%

Vascular	Claudio Rogério Dommarco Sabbag	130	130	123	95
Oftalmologista**	Hamze Bahjat Bou Hamie	160	160	136	85%
Oftalmologista	Leticia Pereira Freitas	160	160	157	98%
Equoterapia	Anna Paula R. C. Gati	25	25	25	100%

O cumprimento das metas foi executado em sua integralidade, conforme estipulado no Plano de trabalho.

NOTA 1: Considerando a média de absenteísmo que ocorre em todo território brasileiro, inclusive nesse município, cumpre ressaltar que em hipótese alguma serão aceitos índices de produção de consultas médicas efetivamente executadas, inferiores a **95% (noventa e cinco por cento) dos agendamentos**.

*Em virtude do elevado índice de absenteísmo registrado durante o mês, informo que, apesar dos esforços empreendidos para a gestão desses absenteísmos, incluindo contatos telefônicos próximos às datas agendadas e o envio de mensagens via WhatsApp para confirmação ou cancelamento das consultas, a psicóloga Vitória do N. Fernandes alcançou a meta pactuada para o referido mês. Entretanto, não foi possível cumprir o saldo remanescente de 39 pacientes, referente ao mês anterior, sendo desses alcançado 16, ficando como saldo remanescente para a próxima competência de 23 pacientes. Visto a demanda dessa especialidade e buscando mitigar essa situação, foi estabelecido um acordo com a profissional, pelo qual os atendimentos pendentes serão realizados ao longo do mês de fevereiro.

No próximo fechamento, será encaminhada a produção contendo a quantidade de atendimentos realizados, de forma a compensar o saldo pendente do mês anterior.

** Em razão do elevado índice de absenteísmo registrado no mês de janeiro, informo que, apesar dos esforços empreendidos para a gestão dessas ausências — incluindo contatos telefônicos próximos às datas agendadas e o envio de mensagens via WhatsApp para confirmação ou cancelamento das consultas, o médico oftalmologista Hamze Bahjat Bou Hamie não atingiu a meta estabelecida. Embora a quantidade de vagas ofertadas estivesse alinhada à meta, houve um déficit de 24 atendimentos.

Diante da demanda pela especialidade, foi acordado com o profissional que os atendimentos pendentes serão realizados ao longo do mês de fevereiro. No próximo fechamento, será

encaminhado um relatório contendo a quantidade de atendimentos realizados, de forma a compensar o saldo pendente.

Laise de Alvarenga Moreira
COREN - SP: 260.336
Coordenadora de Enfermagem

Laise de Alvarenga Moreira

Coordenadora de Gestão em Enfermagem

Centro de Especialidades

METAS CENTRO DE ESPECIALIDADES

As metas propostas das unidades de Estratégia Saúde da Família foram devidamente cumpridas no mês de **janeiro de 2025**. O GRUPO FUTURO – GESTÃO DE SAÚDE realizou a programações das vagas, conforme Plano de Trabalho proposto em conjunto com a gestão municipal para os agendamentos dos pacientes.

FUNÇÃO	NOME	META AGENDAMENTOS	AGENDAMENTOS OFERTADOS	ATENDIMENTOS REALIZADOS	% DE AGENDAMENTO OFERTADO X ATENDIMENTO REALIZADO
Dentista	Bianca Adriane Cursino	140	140	148	106%
Dentista	Bruna Pimentel Perrota	140	140	217	155%
Dentista	Laura Salerno de Abreu	140	140	154	110%

FUNÇÃO	NOME	CARGA HORÁRIA/SEMANAL
Supervisora de Saúde Bucal	Geane Saldanha	20

O cumprimento das metas foi executado em sua integralidade, conforme estipulado no Plano de trabalho.

NOTA 1: Considerando a média de absenteísmo que ocorre em todo território brasileiro, inclusive nesse município, cumpre ressaltar que em hipótese alguma serão aceitos índices de produção de consultas médicas efetivamente executadas, inferiores a **95% (noventa e cinco por cento) dos agendamentos**.

_____

Geane Saldanha

Supervisora de Saúde bucal

METAS CENTRO DE ESPECIALIDADES

NOME	NOME PROFISSIONAL	UNIDADE
ACMCM	BIANCA ADRIANE CURSINO CROSP 143054	ESF 1 NS DA GLORIA
NGBDC	BIANCA ADRIANE CURSINO CROSP 143054	ESF 1 NS DA GLORIA
ADS	BIANCA ADRIANE CURSINO CROSP 143054	ESF 1 NS DA GLORIA
MLDS	BIANCA ADRIANE CURSINO CROSP 143054	ESF 1 NS DA GLORIA
CHMDSM	BIANCA ADRIANE CURSINO CROSP 143054	ESF 1 NS DA GLORIA
ACMCM	BIANCA ADRIANE CURSINO CROSP 143054	ESF 1 NS DA GLORIA
ADS	BIANCA ADRIANE CURSINO CROSP 143054	ESF 1 NS DA GLORIA
FKDSG	BIANCA ADRIANE CURSINO CROSP 143054	ESF 1 NS DA GLORIA
MFTS	BIANCA ADRIANE CURSINO CROSP 143054	ESF 1 NS DA GLORIA
ACLDS	BIANCA ADRIANE CURSINO CROSP 143054	ESF 1 NS DA GLORIA
PEV	BIANCA ADRIANE CURSINO CROSP 143054	ESF 1 NS DA GLORIA
SRDSP	BIANCA ADRIANE CURSINO CROSP 143054	ESF 1 NS DA GLORIA
LMDSM	BIANCA ADRIANE CURSINO CROSP 143054	ESF 1 NS DA GLORIA
KBADC	BIANCA ADRIANE CURSINO CROSP 143054	ESF 1 NS DA GLORIA
VJCS	BIANCA ADRIANE CURSINO CROSP 143054	ESF 1 NS DA GLORIA
GYGSDO	BIANCA ADRIANE CURSINO CROSP 143054	ESF 1 NS DA GLORIA
GFDRS	BIANCA ADRIANE CURSINO CROSP 143054	ESF 1 NS DA GLORIA
MR	BIANCA ADRIANE CURSINO CROSP 143054	ESF 1 NS DA GLORIA
GYGSDO	BIANCA ADRIANE CURSINO CROSP 143054	ESF 1 NS DA GLORIA
CVCR	BIANCA ADRIANE CURSINO CROSP 143054	ESF 1 NS DA GLORIA
VJCS	BIANCA ADRIANE CURSINO CROSP 143054	ESF 1 NS DA GLORIA
EMDOM	BIANCA ADRIANE CURSINO CROSP 143054	ESF 1 NS DA GLORIA
OBL	BIANCA ADRIANE CURSINO CROSP 143054	ESF 1 NS DA GLORIA
EAF	BIANCA ADRIANE CURSINO CROSP 143054	ESF 1 NS DA GLORIA
MARDS	BIANCA ADRIANE CURSINO CROSP 143054	ESF 1 NS DA GLORIA
EDRF	BIANCA ADRIANE CURSINO CROSP 143054	ESF 1 NS DA GLORIA
GDRF	BIANCA ADRIANE CURSINO CROSP 143054	ESF 1 NS DA GLORIA
EPG	BIANCA ADRIANE CURSINO CROSP 143054	ESF 1 NS DA GLORIA
RFDS	BIANCA ADRIANE CURSINO CROSP 143054	ESF 1 NS DA GLORIA
PAD	BIANCA ADRIANE CURSINO CROSP 143054	ESF 1 NS DA GLORIA
MEFP	BIANCA ADRIANE CURSINO CROSP 143054	ESF 1 NS DA GLORIA
THLAR	BIANCA ADRIANE CURSINO CROSP 143054	ESF 1 NS DA GLORIA
LDCM	BIANCA ADRIANE CURSINO CROSP 143054	ESF 1 NS DA GLORIA
RSDCM	BIANCA ADRIANE CURSINO CROSP 143054	ESF 1 NS DA GLORIA
LLAR	BIANCA ADRIANE CURSINO CROSP 143054	ESF 1 NS DA GLORIA
NPDS	BIANCA ADRIANE CURSINO CROSP 143054	ESF 1 NS DA GLORIA
OBL	BIANCA ADRIANE CURSINO CROSP 143054	ESF 1 NS DA GLORIA
ACMCM	BIANCA ADRIANE CURSINO CROSP 143054	ESF 1 NS DA GLORIA
NGBDC	BIANCA ADRIANE CURSINO CROSP 143054	ESF 1 NS DA GLORIA

ADS	BIANCA ADRIANE CURSINO CROSP 143054	ESF 1 NS DA GLORIA
DMCDC	BIANCA ADRIANE CURSINO CROSP 143054	ESF 1 NS DA GLORIA
DPC	BIANCA ADRIANE CURSINO CROSP 143054	ESF 1 NS DA GLORIA
FLDS	BIANCA ADRIANE CURSINO CROSP 143054	ESF 1 NS DA GLORIA
LDN	BIANCA ADRIANE CURSINO CROSP 143054	ESF 1 NS DA GLORIA
PDM	BIANCA ADRIANE CURSINO CROSP 143054	ESF 1 NS DA GLORIA
TLDS	BIANCA ADRIANE CURSINO CROSP 143054	ESF 1 NS DA GLORIA
MFTS	BIANCA ADRIANE CURSINO CROSP 143054	ESF 1 NS DA GLORIA
CSP	BIANCA ADRIANE CURSINO CROSP 143054	ESF 1 NS DA GLORIA
DFDS	BIANCA ADRIANE CURSINO CROSP 143054	ESF 1 NS DA GLORIA
RG	BIANCA ADRIANE CURSINO CROSP 143054	ESF 1 NS DA GLORIA
FR	BIANCA ADRIANE CURSINO CROSP 143054	ESF 1 NS DA GLORIA
GFDRS	BIANCA ADRIANE CURSINO CROSP 143054	ESF 1 NS DA GLORIA
MR	BIANCA ADRIANE CURSINO CROSP 143054	ESF 1 NS DA GLORIA
MDSDL	BIANCA ADRIANE CURSINO CROSP 143054	ESF 1 NS DA GLORIA
DFDS	BIANCA ADRIANE CURSINO CROSP 143054	ESF 1 NS DA GLORIA
NPDS	BIANCA ADRIANE CURSINO CROSP 143054	ESF 1 NS DA GLORIA
MACDSS	BIANCA ADRIANE CURSINO CROSP 143054	ESF 1 NS DA GLORIA
MARDS	BIANCA ADRIANE CURSINO CROSP 143054	ESF 1 NS DA GLORIA
SCGDS	BIANCA ADRIANE CURSINO CROSP 143054	ESF 1 NS DA GLORIA
EDRF	BIANCA ADRIANE CURSINO CROSP 143054	ESF 1 NS DA GLORIA
GDRF	BIANCA ADRIANE CURSINO CROSP 143054	ESF 1 NS DA GLORIA
ALCG	BIANCA ADRIANE CURSINO CROSP 143054	ESF 1 NS DA GLORIA
KFC	BIANCA ADRIANE CURSINO CROSP 143054	ESF 1 NS DA GLORIA
MPDF	BIANCA ADRIANE CURSINO CROSP 143054	ESF 1 NS DA GLORIA
MPGDS	BIANCA ADRIANE CURSINO CROSP 143054	ESF 1 NS DA GLORIA
THLAR	BIANCA ADRIANE CURSINO CROSP 143054	ESF 1 NS DA GLORIA
LLAR	BIANCA ADRIANE CURSINO CROSP 143054	ESF 1 NS DA GLORIA
RSDCM	BIANCA ADRIANE CURSINO CROSP 143054	ESF 1 NS DA GLORIA
LDCM	BIANCA ADRIANE CURSINO CROSP 143054	ESF 1 NS DA GLORIA
AJM	BIANCA ADRIANE CURSINO CROSP 143054	ESF 1 NS DA GLORIA
ZDCDOV	BIANCA ADRIANE CURSINO CROSP 143054	ESF 1 NS DA GLORIA
YDPS	BIANCA ADRIANE CURSINO CROSP 143054	ESF 1 NS DA GLORIA
GGC	BIANCA ADRIANE CURSINO CROSP 143054	ESF 1 NS DA GLORIA
DFDS	BIANCA ADRIANE CURSINO CROSP 143054	ESF 1 NS DA GLORIA
MARDS	BIANCA ADRIANE CURSINO CROSP 143054	ESF 1 NS DA GLORIA
ADS	BIANCA ADRIANE CURSINO CROSP 143054	ESF 1 NS DA GLORIA
DMCDC	BIANCA ADRIANE CURSINO CROSP 143054	ESF 1 NS DA GLORIA
DPC	BIANCA ADRIANE CURSINO CROSP 143054	ESF 1 NS DA GLORIA
RR	BIANCA ADRIANE CURSINO CROSP 143054	ESF 1 NS DA GLORIA
MEDSB	BIANCA ADRIANE CURSINO CROSP 143054	ESF 1 NS DA GLORIA
IJDSF	BIANCA ADRIANE CURSINO CROSP 143054	ESF 1 NS DA GLORIA
RN	BIANCA ADRIANE CURSINO CROSP 143054	ESF 1 NS DA GLORIA
DS	BIANCA ADRIANE CURSINO CROSP 143054	ESF 1 NS DA GLORIA
NPDS	BIANCA ADRIANE CURSINO CROSP 143054	ESF 1 NS DA GLORIA

RVDS	BIANCA ADRIANE CURSINO CROSP 143054	ESF 1 NS DA GLORIA
MR	BIANCA ADRIANE CURSINO CROSP 143054	ESF 1 NS DA GLORIA
MEARG(D	BIANCA ADRIANE CURSINO CROSP 143054	ESF 1 NS DA GLORIA
TLDS	BIANCA ADRIANE CURSINO CROSP 143054	ESF 1 NS DA GLORIA
JVLM	BIANCA ADRIANE CURSINO CROSP 143054	ESF 1 NS DA GLORIA
JMRDO	BIANCA ADRIANE CURSINO CROSP 143054	ESF 1 NS DA GLORIA
EDRF	BIANCA ADRIANE CURSINO CROSP 143054	ESF 1 NS DA GLORIA
AHDS	BIANCA ADRIANE CURSINO CROSP 143054	ESF 1 NS DA GLORIA
CRB	BIANCA ADRIANE CURSINO CROSP 143054	ESF 1 NS DA GLORIA
AGPC	BIANCA ADRIANE CURSINO CROSP 143054	ESF 1 NS DA GLORIA
RSDCM	BIANCA ADRIANE CURSINO CROSP 143054	ESF 1 NS DA GLORIA
RSDCM	BIANCA ADRIANE CURSINO CROSP 143054	ESF 1 NS DA GLORIA
LDCM	BIANCA ADRIANE CURSINO CROSP 143054	ESF 1 NS DA GLORIA
AGPC	BIANCA ADRIANE CURSINO CROSP 143054	ESF 1 NS DA GLORIA
DS	BIANCA ADRIANE CURSINO CROSP 143054	ESF 1 NS DA GLORIA
MARDS	BIANCA ADRIANE CURSINO CROSP 143054	ESF 1 NS DA GLORIA
ADS	BIANCA ADRIANE CURSINO CROSP 143054	ESF 1 NS DA GLORIA
DMCDC	BIANCA ADRIANE CURSINO CROSP 143054	ESF 1 NS DA GLORIA
DPC	BIANCA ADRIANE CURSINO CROSP 143054	ESF 1 NS DA GLORIA
DS	BIANCA ADRIANE CURSINO CROSP 143054	ESF 1 NS DA GLORIA
RR	BIANCA ADRIANE CURSINO CROSP 143054	ESF 1 NS DA GLORIA
MF	BIANCA ADRIANE CURSINO CROSP 143054	ESF 1 NS DA GLORIA
MAPJ	BIANCA ADRIANE CURSINO CROSP 143054	ESF 1 NS DA GLORIA
AHDS	BIANCA ADRIANE CURSINO CROSP 143054	ESF 1 NS DA GLORIA
GLSDO	BIANCA ADRIANE CURSINO CROSP 143054	ESF 1 NS DA GLORIA
AHDS	BIANCA ADRIANE CURSINO CROSP 143054	ESF 1 NS DA GLORIA
RAC	BIANCA ADRIANE CURSINO CROSP 143054	ESF 1 NS DA GLORIA
RAC	BIANCA ADRIANE CURSINO CROSP 143054	ESF 1 NS DA GLORIA
IMDSA	BIANCA ADRIANE CURSINO CROSP 143054	ESF 1 NS DA GLORIA
FSDO	BIANCA ADRIANE CURSINO CROSP 143054	ESF 1 NS DA GLORIA
RLSDO	BIANCA ADRIANE CURSINO CROSP 143054	ESF 1 NS DA GLORIA
RVDS	BIANCA ADRIANE CURSINO CROSP 143054	ESF 1 NS DA GLORIA
MR	BIANCA ADRIANE CURSINO CROSP 143054	ESF 1 NS DA GLORIA
GCDC	BIANCA ADRIANE CURSINO CROSP 143054	ESF 1 NS DA GLORIA
AGPC	BIANCA ADRIANE CURSINO CROSP 143054	ESF 1 NS DA GLORIA
APG	BIANCA ADRIANE CURSINO CROSP 143054	ESF 1 NS DA GLORIA
AAB	BIANCA ADRIANE CURSINO CROSP 143054	ESF 1 NS DA GLORIA
JPG	BIANCA ADRIANE CURSINO CROSP 143054	ESF 1 NS DA GLORIA
SAMDC	BIANCA ADRIANE CURSINO CROSP 143054	ESF 1 NS DA GLORIA
AEP	BIANCA ADRIANE CURSINO CROSP 143054	ESF 1 NS DA GLORIA
MPR	BIANCA ADRIANE CURSINO CROSP 143054	ESF 1 NS DA GLORIA
FCL	BIANCA ADRIANE CURSINO CROSP 143054	ESF 1 NS DA GLORIA
RSDCM	BIANCA ADRIANE CURSINO CROSP 143054	ESF 1 NS DA GLORIA
MPR	BIANCA ADRIANE CURSINO CROSP 143054	ESF 1 NS DA GLORIA
FCL	BIANCA ADRIANE CURSINO CROSP 143054	ESF 1 NS DA GLORIA

MARDS	BIANCA ADRIANE CURSINO CROSP 143054	ESF 1 NS DA GLORIA
KDOM	BIANCA ADRIANE CURSINO CROSP 143054	ESF 1 NS DA GLORIA
PALDS	BIANCA ADRIANE CURSINO CROSP 143054	ESF 1 NS DA GLORIA
ADS	BIANCA ADRIANE CURSINO CROSP 143054	ESF 1 NS DA GLORIA
DMCDC	BIANCA ADRIANE CURSINO CROSP 143054	ESF 1 NS DA GLORIA
DPC	BIANCA ADRIANE CURSINO CROSP 143054	ESF 1 NS DA GLORIA
MCDCC	BIANCA ADRIANE CURSINO CROSP 143054	ESF 1 NS DA GLORIA
BMDS	BIANCA ADRIANE CURSINO CROSP 143054	ESF 1 NS DA GLORIA
LDE	BIANCA ADRIANE CURSINO CROSP 143054	ESF 1 NS DA GLORIA
PAR	BIANCA ADRIANE CURSINO CROSP 143054	ESF 1 NS DA GLORIA
VBADC	BIANCA ADRIANE CURSINO CROSP 143054	ESF 1 NS DA GLORIA
VMBJ	BIANCA ADRIANE CURSINO CROSP 143054	ESF 1 NS DA GLORIA
DGC	BIANCA ADRIANE CURSINO CROSP 143054	ESF 1 NS DA GLORIA
ECG	BIANCA ADRIANE CURSINO CROSP 143054	ESF 1 NS DA GLORIA
ASBP	BIANCA ADRIANE CURSINO CROSP 143054	ESF 1 NS DA GLORIA
RLSDO	BIANCA ADRIANE CURSINO CROSP 143054	ESF 1 NS DA GLORIA
GCDC	BIANCA ADRIANE CURSINO CROSP 143054	ESF 1 NS DA GLORIA
MR	BIANCA ADRIANE CURSINO CROSP 143054	ESF 1 NS DA GLORIA
RAC	BIANCA ADRIANE CURSINO CROSP 143054	ESF 1 NS DA GLORIA
SFMDS	BRUNA PIMENTEL PERROTA CROSP 142975	ESF 6 FLOR DO VALE
HBP	BRUNA PIMENTEL PERROTA CROSP 142975	ESF 6 FLOR DO VALE
TMP	BRUNA PIMENTEL PERROTA CROSP 142975	ESF 6 FLOR DO VALE
MADS	BRUNA PIMENTEL PERROTA CROSP 142975	ESF 6 FLOR DO VALE
HBP	BRUNA PIMENTEL PERROTA CROSP 142975	ESF 6 FLOR DO VALE
RAPP	BRUNA PIMENTEL PERROTA CROSP 142975	ESF 6 FLOR DO VALE
MADS	BRUNA PIMENTEL PERROTA CROSP 142975	ESF 6 FLOR DO VALE
MADS	BRUNA PIMENTEL PERROTA CROSP 142975	ESF 6 FLOR DO VALE
MADS	BRUNA PIMENTEL PERROTA CROSP 142975	ESF 6 FLOR DO VALE
RAPP	BRUNA PIMENTEL PERROTA CROSP 142975	ESF 6 FLOR DO VALE
JAA	BRUNA PIMENTEL PERROTA CROSP 142975	ESF 6 FLOR DO VALE
LMDC	BRUNA PIMENTEL PERROTA CROSP 142975	ESF 6 FLOR DO VALE
BMDSL	BRUNA PIMENTEL PERROTA CROSP 142975	ESF 6 FLOR DO VALE
MADS	BRUNA PIMENTEL PERROTA CROSP 142975	ESF 6 FLOR DO VALE
GFR	BRUNA PIMENTEL PERROTA CROSP 142975	ESF 6 FLOR DO VALE
NADSR	BRUNA PIMENTEL PERROTA CROSP 142975	ESF 6 FLOR DO VALE
LMDC	BRUNA PIMENTEL PERROTA CROSP 142975	ESF 6 FLOR DO VALE
LRDSA	BRUNA PIMENTEL PERROTA CROSP 142975	ESF 6 FLOR DO VALE
LRDSA	BRUNA PIMENTEL PERROTA CROSP 142975	ESF 6 FLOR DO VALE
LRDSA	BRUNA PIMENTEL PERROTA CROSP 142975	ESF 6 FLOR DO VALE
LRDSA	BRUNA PIMENTEL PERROTA CROSP 142975	ESF 6 FLOR DO VALE
LRDSA	BRUNA PIMENTEL PERROTA CROSP 142975	ESF 6 FLOR DO VALE
EJSA	BRUNA PIMENTEL PERROTA CROSP 142975	ESF 6 FLOR DO VALE
AADML	BRUNA PIMENTEL PERROTA CROSP 142975	ESF 6 FLOR DO VALE
VADS	BRUNA PIMENTEL PERROTA CROSP 142975	ESF 6 FLOR DO VALE
JMDSS	BRUNA PIMENTEL PERROTA CROSP 142975	ESF 6 FLOR DO VALE

LSFO	BRUNA PIMENTEL PERROTA CROSP 142975	ESF 6 FLOR DO VALE
MSF	BRUNA PIMENTEL PERROTA CROSP 142975	ESF 6 FLOR DO VALE
RAPP	BRUNA PIMENTEL PERROTA CROSP 142975	ESF 6 FLOR DO VALE
MADS	BRUNA PIMENTEL PERROTA CROSP 142975	ESF 6 FLOR DO VALE
ESP	BRUNA PIMENTEL PERROTA CROSP 142975	ESF 6 FLOR DO VALE
VMDS	BRUNA PIMENTEL PERROTA CROSP 142975	ESF 2 MARACAIBO
KNDS	BRUNA PIMENTEL PERROTA CROSP 142975	ESF 2 MARACAIBO
VMDS	BRUNA PIMENTEL PERROTA CROSP 142975	ESF 2 MARACAIBO
ASDO	BRUNA PIMENTEL PERROTA CROSP 142975	ESF 2 MARACAIBO
MGDO	BRUNA PIMENTEL PERROTA CROSP 142975	ESF 2 MARACAIBO
MAAV0	BRUNA PIMENTEL PERROTA CROSP 142975	ESF 2 MARACAIBO
NASDS	BRUNA PIMENTEL PERROTA CROSP 142975	ESF 2 MARACAIBO
CADC	BRUNA PIMENTEL PERROTA CROSP 142975	ESF 2 MARACAIBO
VMDS	BRUNA PIMENTEL PERROTA CROSP 142975	ESF 2 MARACAIBO
VPDS	BRUNA PIMENTEL PERROTA CROSP 142975	ESF 2 MARACAIBO
MR	BRUNA PIMENTEL PERROTA CROSP 142975	ESF 2 MARACAIBO
MAAV	BRUNA PIMENTEL PERROTA CROSP 142975	ESF 2 MARACAIBO
CADC	BRUNA PIMENTEL PERROTA CROSP 142975	ESF 2 MARACAIBO
CADC	BRUNA PIMENTEL PERROTA CROSP 142975	ESF 2 MARACAIBO
ASDO	BRUNA PIMENTEL PERROTA CROSP 142975	ESF 2 MARACAIBO
ASDO	BRUNA PIMENTEL PERROTA CROSP 142975	ESF 2 MARACAIBO
ASDO	BRUNA PIMENTEL PERROTA CROSP 142975	ESF 2 MARACAIBO
KNDS	BRUNA PIMENTEL PERROTA CROSP 142975	ESF 2 MARACAIBO
JSPR	BRUNA PIMENTEL PERROTA CROSP 142975	ESF 2 MARACAIBO
DTCO	BRUNA PIMENTEL PERROTA CROSP 142975	ESF 2 MARACAIBO
VMDS	BRUNA PIMENTEL PERROTA CROSP 142975	ESF 2 MARACAIBO
MADA	BRUNA PIMENTEL PERROTA CROSP 142975	ESF 2 MARACAIBO
ACV	BRUNA PIMENTEL PERROTA CROSP 142975	ESF 2 MARACAIBO
DTCO	BRUNA PIMENTEL PERROTA CROSP 142975	ESF 2 MARACAIBO
DTCO	BRUNA PIMENTEL PERROTA CROSP 142975	ESF 2 MARACAIBO
DTCO	BRUNA PIMENTEL PERROTA CROSP 142975	ESF 2 MARACAIBO
DTCO	BRUNA PIMENTEL PERROTA CROSP 142975	ESF 2 MARACAIBO
ASDO	BRUNA PIMENTEL PERROTA CROSP 142975	ESF 2 MARACAIBO
DTCO	BRUNA PIMENTEL PERROTA CROSP 142975	ESF 2 MARACAIBO
DTCO	BRUNA PIMENTEL PERROTA CROSP 142975	ESF 2 MARACAIBO
MRG	BRUNA PIMENTEL PERROTA CROSP 142975	ESF 2 MARACAIBO
RADS	BRUNA PIMENTEL PERROTA CROSP 142975	ESF 2 MARACAIBO
LRDCP	BRUNA PIMENTEL PERROTA CROSP 142975	ESF 2 MARACAIBO
SC	BRUNA PIMENTEL PERROTA CROSP 142975	ESF 2 MARACAIBO
ACDOM	BRUNA PIMENTEL PERROTA CROSP 142975	ESF 2 MARACAIBO
PDFJM	BRUNA PIMENTEL PERROTA CROSP 142975	ESF 2 MARACAIBO
ADM	BRUNA PIMENTEL PERROTA CROSP 142975	ESF 2 MARACAIBO
ADM	BRUNA PIMENTEL PERROTA CROSP 142975	ESF 2 MARACAIBO
ADM	BRUNA PIMENTEL PERROTA CROSP 142975	ESF 2 MARACAIBO
VRAG	BRUNA PIMENTEL PERROTA CROSP 142975	ESF 2 MARACAIBO

ADM	BRUNA PIMENTEL PERROTA CROSP 142975	ESF 2 MARACAIBO
PDFJM	BRUNA PIMENTEL PERROTA CROSP 142975	ESF 2 MARACAIBO
MSADO	BRUNA PIMENTEL PERROTA CROSP 142975	ESF 2 MARACAIBO
JIDN	BRUNA PIMENTEL PERROTA CROSP 142975	ESF 2 MARACAIBO
RADS	BRUNA PIMENTEL PERROTA CROSP 142975	ESF 2 MARACAIBO
LRDCP	BRUNA PIMENTEL PERROTA CROSP 142975	ESF 2 MARACAIBO
ACDOM	BRUNA PIMENTEL PERROTA CROSP 142975	ESF 2 MARACAIBO
ACDOM	BRUNA PIMENTEL PERROTA CROSP 142975	ESF 2 MARACAIBO
ACDOM	BRUNA PIMENTEL PERROTA CROSP 142975	ESF 2 MARACAIBO
ACDOM	BRUNA PIMENTEL PERROTA CROSP 142975	ESF 2 MARACAIBO
ACDOM	BRUNA PIMENTEL PERROTA CROSP 142975	ESF 2 MARACAIBO
ACDOM	BRUNA PIMENTEL PERROTA CROSP 142975	ESF 2 MARACAIBO
ACDOM	BRUNA PIMENTEL PERROTA CROSP 142975	ESF 2 MARACAIBO
VMDS	BRUNA PIMENTEL PERROTA CROSP 142975	ESF 2 MARACAIBO
LLC	BRUNA PIMENTEL PERROTA CROSP 142975	ESF 2 MARACAIBO
IDFN	BRUNA PIMENTEL PERROTA CROSP 142975	ESF 2 MARACAIBO
CSDO	BRUNA PIMENTEL PERROTA CROSP 142975	ESF 2 MARACAIBO
LITCO	BRUNA PIMENTEL PERROTA CROSP 142975	ESF 2 MARACAIBO
PHMS	BRUNA PIMENTEL PERROTA CROSP 142975	ESF 2 MARACAIBO
EMDS	BRUNA PIMENTEL PERROTA CROSP 142975	ESF 2 MARACAIBO
CSDO	BRUNA PIMENTEL PERROTA CROSP 142975	ESF 2 MARACAIBO
FDADS	BRUNA PIMENTEL PERROTA CROSP 142975	ESF 2 MARACAIBO
LCDO	BRUNA PIMENTEL PERROTA CROSP 142975	ESF 2 MARACAIBO
PLSS	BRUNA PIMENTEL PERROTA CROSP 142975	ESF 2 MARACAIBO
SESS	BRUNA PIMENTEL PERROTA CROSP 142975	ESF 2 MARACAIBO
VGDSC	BRUNA PIMENTEL PERROTA CROSP 142975	ESF 2 MARACAIBO
ATCO	BRUNA PIMENTEL PERROTA CROSP 142975	ESF 2 MARACAIBO
BBDSF	BRUNA PIMENTEL PERROTA CROSP 142975	ESF 2 MARACAIBO
SABDS	BRUNA PIMENTEL PERROTA CROSP 142975	ESF 2 MARACAIBO
MRM	BRUNA PIMENTEL PERROTA CROSP 142975	ESF 2 MARACAIBO
DSS	BRUNA PIMENTEL PERROTA CROSP 142975	ESF 2 MARACAIBO
SC	BRUNA PIMENTEL PERROTA CROSP 142975	ESF 2 MARACAIBO
FRC	BRUNA PIMENTEL PERROTA CROSP 142975	ESF 2 MARACAIBO
CDS	BRUNA PIMENTEL PERROTA CROSP 142975	ESF 2 MARACAIBO
SESS	BRUNA PIMENTEL PERROTA CROSP 142975	ESF 2 MARACAIBO
SESS	BRUNA PIMENTEL PERROTA CROSP 142975	ESF 2 MARACAIBO
SESS	BRUNA PIMENTEL PERROTA CROSP 142975	ESF 2 MARACAIBO
SESS	BRUNA PIMENTEL PERROTA CROSP 142975	ESF 2 MARACAIBO
PLSS	BRUNA PIMENTEL PERROTA CROSP 142975	ESF 2 MARACAIBO
PLSS	BRUNA PIMENTEL PERROTA CROSP 142975	ESF 2 MARACAIBO
PLSS	BRUNA PIMENTEL PERROTA CROSP 142975	ESF 2 MARACAIBO
PLSS	BRUNA PIMENTEL PERROTA CROSP 142975	ESF 2 MARACAIBO
VGDSC	BRUNA PIMENTEL PERROTA CROSP 142975	ESF 2 MARACAIBO
KNDS	BRUNA PIMENTEL PERROTA CROSP 142975	ESF 2 MARACAIBO
JVMDC	BRUNA PIMENTEL PERROTA CROSP 142975	ESF 2 MARACAIBO

MRPDS	BRUNA PIMENTEL PERROTA CROSP 142975	ESF 2 MARACAIBO
VMDS	BRUNA PIMENTEL PERROTA CROSP 142975	ESF 2 MARACAIBO
CADC	BRUNA PIMENTEL PERROTA CROSP 142975	ESF 2 MARACAIBO
MRPDS	BRUNA PIMENTEL PERROTA CROSP 142975	ESF 2 MARACAIBO
GDM	BRUNA PIMENTEL PERROTA CROSP 142975	ESF 2 MARACAIBO
MACDA	BRUNA PIMENTEL PERROTA CROSP 142975	ESF 2 MARACAIBO
LMBDS	BRUNA PIMENTEL PERROTA CROSP 142975	ESF 2 MARACAIBO
AJDS	BRUNA PIMENTEL PERROTA CROSP 142975	ESF 2 MARACAIBO
JDCS	BRUNA PIMENTEL PERROTA CROSP 142975	ESF 2 MARACAIBO
VADC	BRUNA PIMENTEL PERROTA CROSP 142975	ESF 2 MARACAIBO
AMR	BRUNA PIMENTEL PERROTA CROSP 142975	ESF 2 MARACAIBO
AMR	BRUNA PIMENTEL PERROTA CROSP 142975	ESF 2 MARACAIBO
AHHS	BRUNA PIMENTEL PERROTA CROSP 142975	ESF 2 MARACAIBO
SEHS	BRUNA PIMENTEL PERROTA CROSP 142975	ESF 2 MARACAIBO
RX	BRUNA PIMENTEL PERROTA CROSP 142975	ESF 2 MARACAIBO
AHHS	BRUNA PIMENTEL PERROTA CROSP 142975	ESF 2 MARACAIBO
AMDCS	BRUNA PIMENTEL PERROTA CROSP 142975	ESF 2 MARACAIBO
EPDSM	BRUNA PIMENTEL PERROTA CROSP 142975	ESF 2 MARACAIBO
AHHS	BRUNA PIMENTEL PERROTA CROSP 142975	ESF 2 MARACAIBO
AHHS	BRUNA PIMENTEL PERROTA CROSP 142975	ESF 2 MARACAIBO
AHHS	BRUNA PIMENTEL PERROTA CROSP 142975	ESF 2 MARACAIBO
GDFM	BRUNA PIMENTEL PERROTA CROSP 142975	ESF 2 MARACAIBO
IADSV	BRUNA PIMENTEL PERROTA CROSP 142975	ESF 2 MARACAIBO
FVBT	BRUNA PIMENTEL PERROTA CROSP 142975	ESF 2 MARACAIBO
CSDO	BRUNA PIMENTEL PERROTA CROSP 142975	ESF 2 MARACAIBO
MBDM	BRUNA PIMENTEL PERROTA CROSP 142975	ESF 2 MARACAIBO
LCB	BRUNA PIMENTEL PERROTA CROSP 142975	ESF 2 MARACAIBO
GDFM	BRUNA PIMENTEL PERROTA CROSP 142975	ESF 2 MARACAIBO
LBB	BRUNA PIMENTEL PERROTA CROSP 142975	ESF 2 MARACAIBO
EVDSV	BRUNA PIMENTEL PERROTA CROSP 142975	ESF 2 MARACAIBO
LDSR	BRUNA PIMENTEL PERROTA CROSP 142975	ESF 2 MARACAIBO
RVDSRC	BRUNA PIMENTEL PERROTA CROSP 142975	ESF 2 MARACAIBO
KDSER	BRUNA PIMENTEL PERROTA CROSP 142975	ESF 2 MARACAIBO
JCDSR	BRUNA PIMENTEL PERROTA CROSP 142975	ESF 2 MARACAIBO
SDDS	BRUNA PIMENTEL PERROTA CROSP 142975	ESF 2 MARACAIBO
MDDSD	BRUNA PIMENTEL PERROTA CROSP 142975	ESF 2 MARACAIBO
MDDSD	BRUNA PIMENTEL PERROTA CROSP 142975	ESF 2 MARACAIBO
ATCO	BRUNA PIMENTEL PERROTA CROSP 142975	ESF 2 MARACAIBO
GAMDS	BRUNA PIMENTEL PERROTA CROSP 142975	ESF 2 MARACAIBO
LBB	BRUNA PIMENTEL PERROTA CROSP 142975	ESF 2 MARACAIBO
LBB	BRUNA PIMENTEL PERROTA CROSP 142975	ESF 2 MARACAIBO
LBB	BRUNA PIMENTEL PERROTA CROSP 142975	ESF 2 MARACAIBO
GAMDS	BRUNA PIMENTEL PERROTA CROSP 142975	ESF 2 MARACAIBO
LBB	BRUNA PIMENTEL PERROTA CROSP 142975	ESF 2 MARACAIBO
LBB	BRUNA PIMENTEL PERROTA CROSP 142975	ESF 2 MARACAIBO

ATCO	BRUNA PIMENTEL PERROTA CROSP 142975	ESF 2 MARACAIBO
ATCO	BRUNA PIMENTEL PERROTA CROSP 142975	ESF 2 MARACAIBO
NAVDS	BRUNA PIMENTEL PERROTA CROSP 142975	ESF 2 MARACAIBO
ALF	BRUNA PIMENTEL PERROTA CROSP 142975	ESF 2 MARACAIBO
GAMDS	BRUNA PIMENTEL PERROTA CROSP 142975	ESF 2 MARACAIBO
VASDS	BRUNA PIMENTEL PERROTA CROSP 142975	ESF 2 MARACAIBO
FRDS	BRUNA PIMENTEL PERROTA CROSP 142975	ESF 2 MARACAIBO
RFCM	BRUNA PIMENTEL PERROTA CROSP 142975	ESF 2 MARACAIBO
ICDOA	BRUNA PIMENTEL PERROTA CROSP 142975	ESF 2 MARACAIBO
JTADS	BRUNA PIMENTEL PERROTA CROSP 142975	ESF 2 MARACAIBO
LCADS	BRUNA PIMENTEL PERROTA CROSP 142975	ESF 2 MARACAIBO
EMDO	BRUNA PIMENTEL PERROTA CROSP 142975	ESF 2 MARACAIBO
LMDO	BRUNA PIMENTEL PERROTA CROSP 142975	ESF 2 MARACAIBO
DVGMDS	BRUNA PIMENTEL PERROTA CROSP 142975	ESF 2 MARACAIBO
MRM	BRUNA PIMENTEL PERROTA CROSP 142975	ESF 2 MARACAIBO
TSDMB	BRUNA PIMENTEL PERROTA CROSP 142975	ESF 2 MARACAIBO
ABDS	BRUNA PIMENTEL PERROTA CROSP 142975	ESF 2 MARACAIBO
AMR	BRUNA PIMENTEL PERROTA CROSP 142975	ESF 2 MARACAIBO
DIDS	BRUNA PIMENTEL PERROTA CROSP 142975	ESF 2 MARACAIBO
JADS	BRUNA PIMENTEL PERROTA CROSP 142975	ESF 2 MARACAIBO
PLGRDS	BRUNA PIMENTEL PERROTA CROSP 142975	ESF 2 MARACAIBO
MBPDSC	BRUNA PIMENTEL PERROTA CROSP 142975	ESF 2 MARACAIBO
GDFM	BRUNA PIMENTEL PERROTA CROSP 142975	ESF 2 MARACAIBO
MCMDS	BRUNA PIMENTEL PERROTA CROSP 142975	ESF 2 MARACAIBO
MRPDS	BRUNA PIMENTEL PERROTA CROSP 142975	ESF 2 MARACAIBO
AFDO	BRUNA PIMENTEL PERROTA CROSP 142975	ESF 2 MARACAIBO
CAB	BRUNA PIMENTEL PERROTA CROSP 142975	ESF 2 MARACAIBO
CAG	BRUNA PIMENTEL PERROTA CROSP 142975	ESF 2 MARACAIBO
ALF	BRUNA PIMENTEL PERROTA CROSP 142975	ESF 2 MARACAIBO
MDDSR	BRUNA PIMENTEL PERROTA CROSP 142975	ESF 2 MARACAIBO
ARR	BRUNA PIMENTEL PERROTA CROSP 142975	ESF 2 MARACAIBO
ALR	BRUNA PIMENTEL PERROTA CROSP 142975	ESF 2 MARACAIBO
VMDS	BRUNA PIMENTEL PERROTA CROSP 142975	ESF 2 MARACAIBO
CADC	BRUNA PIMENTEL PERROTA CROSP 142975	ESF 2 MARACAIBO
MCDOR	BRUNA PIMENTEL PERROTA CROSP 142975	ESF 2 MARACAIBO
CAG	BRUNA PIMENTEL PERROTA CROSP 142975	ESF 2 MARACAIBO
MRBDB	BRUNA PIMENTEL PERROTA CROSP 142975	ESF 2 MARACAIBO
MGDO	BRUNA PIMENTEL PERROTA CROSP 142975	ESF 2 MARACAIBO
VMDS	BRUNA PIMENTEL PERROTA CROSP 142975	ESF 2 MARACAIBO
RDSB	BRUNA PIMENTEL PERROTA CROSP 142975	ESF 2 MARACAIBO
EDOR	BRUNA PIMENTEL PERROTA CROSP 142975	ESF 2 MARACAIBO
JCDP	BRUNA PIMENTEL PERROTA CROSP 142975	ESF 2 MARACAIBO
EPDSM	BRUNA PIMENTEL PERROTA CROSP 142975	ESF 2 MARACAIBO
LDS	BRUNA PIMENTEL PERROTA CROSP 142975	ESF 2 MARACAIBO
MACDA	BRUNA PIMENTEL PERROTA CROSP 142975	ESF 2 MARACAIBO

CAC	BRUNA PIMENTEL PERROTA CROSP 142975	ESF 2 MARACAIBO
MACDA	BRUNA PIMENTEL PERROTA CROSP 142975	ESF 2 MARACAIBO
ICF	BRUNA PIMENTEL PERROTA CROSP 142975	ESF 2 MARACAIBO
MDSR	BRUNA PIMENTEL PERROTA CROSP 142975	ESF 2 MARACAIBO
ADO	BRUNA PIMENTEL PERROTA CROSP 142975	ESF 2 MARACAIBO
CAC	BRUNA PIMENTEL PERROTA CROSP 142975	ESF 2 MARACAIBO
LDS	BRUNA PIMENTEL PERROTA CROSP 142975	ESF 2 MARACAIBO
LDS	BRUNA PIMENTEL PERROTA CROSP 142975	ESF 2 MARACAIBO
LDS	BRUNA PIMENTEL PERROTA CROSP 142975	ESF 2 MARACAIBO
LDS	BRUNA PIMENTEL PERROTA CROSP 142975	ESF 2 MARACAIBO
VASDS	BRUNA PIMENTEL PERROTA CROSP 142975	ESF 2 MARACAIBO
DFFM	LAURA SALERNO DE ABREU CROSP 155712	ESF 6 FLOR DO VALE
DFFM	LAURA SALERNO DE ABREU CROSP 155712	ESF 6 FLOR DO VALE
ABRS	LAURA SALERNO DE ABREU CROSP 155712	ESF 6 FLOR DO VALE
FGDS	LAURA SALERNO DE ABREU CROSP 155712	ESF 6 FLOR DO VALE
JVR	LAURA SALERNO DE ABREU CROSP 155712	ESF 6 FLOR DO VALE
BADG	LAURA SALERNO DE ABREU CROSP 155712	ESF 6 FLOR DO VALE
ABRS	LAURA SALERNO DE ABREU CROSP 155712	ESF 6 FLOR DO VALE
EEDS	LAURA SALERNO DE ABREU CROSP 155712	ESF 6 FLOR DO VALE
AMSS	LAURA SALERNO DE ABREU CROSP 155712	ESF 6 FLOR DO VALE
ASDC	LAURA SALERNO DE ABREU CROSP 155712	ESF 6 FLOR DO VALE
PIC	LAURA SALERNO DE ABREU CROSP 155712	ESF 6 FLOR DO VALE
IDSBDO	LAURA SALERNO DE ABREU CROSP 155712	ESF 6 FLOR DO VALE
MDJDAV	LAURA SALERNO DE ABREU CROSP 155712	ESF 6 FLOR DO VALE
LVDAV	LAURA SALERNO DE ABREU CROSP 155712	ESF 6 FLOR DO VALE
SDSBDO	LAURA SALERNO DE ABREU CROSP 155712	ESF 6 FLOR DO VALE
RDSV	LAURA SALERNO DE ABREU CROSP 155712	ESF 6 FLOR DO VALE
BPP	LAURA SALERNO DE ABREU CROSP 155712	ESF 6 FLOR DO VALE
AMDSSC	LAURA SALERNO DE ABREU CROSP 155712	ESF 6 FLOR DO VALE
LDJS	LAURA SALERNO DE ABREU CROSP 155712	ESF 6 FLOR DO VALE
BMPDS	LAURA SALERNO DE ABREU CROSP 155712	ESF 6 FLOR DO VALE
WVDC	LAURA SALERNO DE ABREU CROSP 155712	ESF 6 FLOR DO VALE
MDGGV	LAURA SALERNO DE ABREU CROSP 155712	ESF 6 FLOR DO VALE
DFFM	LAURA SALERNO DE ABREU CROSP 155712	ESF 6 FLOR DO VALE
RAP	LAURA SALERNO DE ABREU CROSP 155712	ESF 6 FLOR DO VALE
JADS	LAURA SALERNO DE ABREU CROSP 155712	ESF 6 FLOR DO VALE
IAS	LAURA SALERNO DE ABREU CROSP 155712	ESF 6 FLOR DO VALE
MDSAS	LAURA SALERNO DE ABREU CROSP 155712	ESF 6 FLOR DO VALE
MISF	LAURA SALERNO DE ABREU CROSP 155712	ESF 6 FLOR DO VALE
RAP	LAURA SALERNO DE ABREU CROSP 155712	ESF 6 FLOR DO VALE
CQLDA	LAURA SALERNO DE ABREU CROSP 155712	ESF 6 FLOR DO VALE
DC	LAURA SALERNO DE ABREU CROSP 155712	ESF 6 FLOR DO VALE
AFTDSL	LAURA SALERNO DE ABREU CROSP 155712	ESF 6 FLOR DO VALE
LSFO	LAURA SALERNO DE ABREU CROSP 155712	ESF 6 FLOR DO VALE
RSDS	LAURA SALERNO DE ABREU CROSP 155712	ESF 6 FLOR DO VALE

SMSDC	LAURA SALERNO DE ABREU CROSP 155712	ESF 6 FLOR DO VALE
VRSDC	LAURA SALERNO DE ABREU CROSP 155712	ESF 6 FLOR DO VALE
RSDS	LAURA SALERNO DE ABREU CROSP 155712	ESF 6 FLOR DO VALE
GFR	LAURA SALERNO DE ABREU CROSP 155712	ESF 6 FLOR DO VALE
NADSR	LAURA SALERNO DE ABREU CROSP 155712	ESF 6 FLOR DO VALE
DFFM	LAURA SALERNO DE ABREU CROSP 155712	ESF 6 FLOR DO VALE
BADG	LAURA SALERNO DE ABREU CROSP 155712	ESF 6 FLOR DO VALE
EDSM	LAURA SALERNO DE ABREU CROSP 155712	ESF 6 FLOR DO VALE
FGDS	LAURA SALERNO DE ABREU CROSP 155712	ESF 6 FLOR DO VALE
JVR	LAURA SALERNO DE ABREU CROSP 155712	ESF 6 FLOR DO VALE
NDLDDS	LAURA SALERNO DE ABREU CROSP 155712	ESF 6 FLOR DO VALE
NDLDDS	LAURA SALERNO DE ABREU CROSP 155712	ESF 6 FLOR DO VALE
LM	LAURA SALERNO DE ABREU CROSP 155712	ESF 6 FLOR DO VALE
GRG	LAURA SALERNO DE ABREU CROSP 155712	ESF 6 FLOR DO VALE
CRDCM	LAURA SALERNO DE ABREU CROSP 155712	ESF 6 FLOR DO VALE
DRADS	LAURA SALERNO DE ABREU CROSP 155712	ESF 6 FLOR DO VALE
ASDC	LAURA SALERNO DE ABREU CROSP 155712	ESF 6 FLOR DO VALE
AMSS	LAURA SALERNO DE ABREU CROSP 155712	ESF 6 FLOR DO VALE
MDJDAV	LAURA SALERNO DE ABREU CROSP 155712	ESF 6 FLOR DO VALE
LVDAV	LAURA SALERNO DE ABREU CROSP 155712	ESF 6 FLOR DO VALE
RDSV	LAURA SALERNO DE ABREU CROSP 155712	ESF 6 FLOR DO VALE
IFDS	LAURA SALERNO DE ABREU CROSP 155712	ESF 6 FLOR DO VALE
PHGN	LAURA SALERNO DE ABREU CROSP 155712	ESF 6 FLOR DO VALE
AML	LAURA SALERNO DE ABREU CROSP 155712	ESF 6 FLOR DO VALE
GEMS	LAURA SALERNO DE ABREU CROSP 155712	ESF 6 FLOR DO VALE
JFF	LAURA SALERNO DE ABREU CROSP 155712	ESF 6 FLOR DO VALE
CDPS	LAURA SALERNO DE ABREU CROSP 155712	ESF 6 FLOR DO VALE
SAM	LAURA SALERNO DE ABREU CROSP 155712	ESF 6 FLOR DO VALE
LM	LAURA SALERNO DE ABREU CROSP 155712	ESF 6 FLOR DO VALE
LM	LAURA SALERNO DE ABREU CROSP 155712	ESF 6 FLOR DO VALE
GEMS	LAURA SALERNO DE ABREU CROSP 155712	ESF 6 FLOR DO VALE
IAS	LAURA SALERNO DE ABREU CROSP 155712	ESF 6 FLOR DO VALE
JADS	LAURA SALERNO DE ABREU CROSP 155712	ESF 6 FLOR DO VALE
MISF	LAURA SALERNO DE ABREU CROSP 155712	ESF 6 FLOR DO VALE
LGRDS	LAURA SALERNO DE ABREU CROSP 155712	ESF 6 FLOR DO VALE
VIB	LAURA SALERNO DE ABREU CROSP 155712	ESF 6 FLOR DO VALE
HFPDC	LAURA SALERNO DE ABREU CROSP 155712	ESF 6 FLOR DO VALE
LGRDS	LAURA SALERNO DE ABREU CROSP 155712	ESF 6 FLOR DO VALE
SBSDL	LAURA SALERNO DE ABREU CROSP 155712	ESF 6 FLOR DO VALE
TWDFC	LAURA SALERNO DE ABREU CROSP 155712	ESF 6 FLOR DO VALE
TDSN	LAURA SALERNO DE ABREU CROSP 155712	ESF 6 FLOR DO VALE
TDSN	LAURA SALERNO DE ABREU CROSP 155712	ESF 6 FLOR DO VALE
SMSDC	LAURA SALERNO DE ABREU CROSP 155712	ESF 6 FLOR DO VALE
VRSDC	LAURA SALERNO DE ABREU CROSP 155712	ESF 6 FLOR DO VALE
VRSDC	LAURA SALERNO DE ABREU CROSP 155712	ESF 6 FLOR DO VALE

JMAF	LAURA SALERNO DE ABREU CROSP 155712	ESF 6 FLOR DO VALE
OMCA	LAURA SALERNO DE ABREU CROSP 155712	ESF 6 FLOR DO VALE
TDSN	LAURA SALERNO DE ABREU CROSP 155712	ESF 6 FLOR DO VALE
MCDC	LAURA SALERNO DE ABREU CROSP 155712	ESF 6 FLOR DO VALE
TWDFC	LAURA SALERNO DE ABREU CROSP 155712	ESF 6 FLOR DO VALE
BADG	LAURA SALERNO DE ABREU CROSP 155712	ESF 6 FLOR DO VALE
FGDS	LAURA SALERNO DE ABREU CROSP 155712	ESF 6 FLOR DO VALE
FGDS	LAURA SALERNO DE ABREU CROSP 155712	ESF 6 FLOR DO VALE
JVR	LAURA SALERNO DE ABREU CROSP 155712	ESF 6 FLOR DO VALE
JVR	LAURA SALERNO DE ABREU CROSP 155712	ESF 6 FLOR DO VALE
MRDS	LAURA SALERNO DE ABREU CROSP 155712	ESF 6 FLOR DO VALE
SB	LAURA SALERNO DE ABREU CROSP 155712	ESF 6 FLOR DO VALE
LGRDS	LAURA SALERNO DE ABREU CROSP 155712	ESF 6 FLOR DO VALE
ASDC	LAURA SALERNO DE ABREU CROSP 155712	ESF 6 FLOR DO VALE
SBSDL	LAURA SALERNO DE ABREU CROSP 155712	ESF 6 FLOR DO VALE
JDSB	LAURA SALERNO DE ABREU CROSP 155712	ESF 6 FLOR DO VALE
RDSV	LAURA SALERNO DE ABREU CROSP 155712	ESF 6 FLOR DO VALE
LVDAV	LAURA SALERNO DE ABREU CROSP 155712	ESF 6 FLOR DO VALE
APADS	LAURA SALERNO DE ABREU CROSP 155712	ESF 6 FLOR DO VALE
DFFM	LAURA SALERNO DE ABREU CROSP 155712	ESF 6 FLOR DO VALE
JSCDF	LAURA SALERNO DE ABREU CROSP 155712	ESF 6 FLOR DO VALE
GRDSA	LAURA SALERNO DE ABREU CROSP 155712	ESF 6 FLOR DO VALE
JFF	LAURA SALERNO DE ABREU CROSP 155712	ESF 6 FLOR DO VALE
TAMDA	LAURA SALERNO DE ABREU CROSP 155712	ESF 6 FLOR DO VALE
AGDS	LAURA SALERNO DE ABREU CROSP 155712	ESF 6 FLOR DO VALE
MBDS	LAURA SALERNO DE ABREU CROSP 155712	ESF 6 FLOR DO VALE
IQS	LAURA SALERNO DE ABREU CROSP 155712	ESF 6 FLOR DO VALE
RD	LAURA SALERNO DE ABREU CROSP 155712	ESF 6 FLOR DO VALE
MDSAS	LAURA SALERNO DE ABREU CROSP 155712	ESF 6 FLOR DO VALE
ESC	LAURA SALERNO DE ABREU CROSP 155712	ESF 6 FLOR DO VALE
LGADS	LAURA SALERNO DE ABREU CROSP 155712	ESF 6 FLOR DO VALE
PFDC	LAURA SALERNO DE ABREU CROSP 155712	ESF 6 FLOR DO VALE
ICDF	LAURA SALERNO DE ABREU CROSP 155712	ESF 6 FLOR DO VALE
ICDF	LAURA SALERNO DE ABREU CROSP 155712	ESF 6 FLOR DO VALE
LDS	LAURA SALERNO DE ABREU CROSP 155712	ESF 6 FLOR DO VALE
JAMF	LAURA SALERNO DE ABREU CROSP 155712	ESF 6 FLOR DO VALE
LFD	LAURA SALERNO DE ABREU CROSP 155712	ESF 6 FLOR DO VALE
TRV	LAURA SALERNO DE ABREU CROSP 155712	ESF 6 FLOR DO VALE
PLMV	LAURA SALERNO DE ABREU CROSP 155712	ESF 6 FLOR DO VALE
FEVC	LAURA SALERNO DE ABREU CROSP 155712	ESF 6 FLOR DO VALE
KJD	LAURA SALERNO DE ABREU CROSP 155712	ESF 6 FLOR DO VALE
OMCA	LAURA SALERNO DE ABREU CROSP 155712	ESF 6 FLOR DO VALE
TDSN	LAURA SALERNO DE ABREU CROSP 155712	ESF 6 FLOR DO VALE
AWDJ	LAURA SALERNO DE ABREU CROSP 155712	ESF 6 FLOR DO VALE
TWDFC	LAURA SALERNO DE ABREU CROSP 155712	ESF 6 FLOR DO VALE

FGDS	LAURA SALERNO DE ABREU CROSP 155712	ESF 6 FLOR DO VALE
NDLDDS	LAURA SALERNO DE ABREU CROSP 155712	ESF 6 FLOR DO VALE
MPF	LAURA SALERNO DE ABREU CROSP 155712	ESF 6 FLOR DO VALE
SMPDS	LAURA SALERNO DE ABREU CROSP 155712	ESF 6 FLOR DO VALE
DFFM	LAURA SALERNO DE ABREU CROSP 155712	ESF 6 FLOR DO VALE
LGRDS	LAURA SALERNO DE ABREU CROSP 155712	ESF 6 FLOR DO VALE
JDSB	LAURA SALERNO DE ABREU CROSP 155712	ESF 6 FLOR DO VALE
MSF	LAURA SALERNO DE ABREU CROSP 155712	ESF 6 FLOR DO VALE
SBSDL	LAURA SALERNO DE ABREU CROSP 155712	ESF 6 FLOR DO VALE
RDSV	LAURA SALERNO DE ABREU CROSP 155712	ESF 6 FLOR DO VALE
LODF	LAURA SALERNO DE ABREU CROSP 155712	ESF 6 FLOR DO VALE
MADALC	LAURA SALERNO DE ABREU CROSP 155712	ESF 6 FLOR DO VALE
LSFO	LAURA SALERNO DE ABREU CROSP 155712	ESF 6 FLOR DO VALE
CAM	LAURA SALERNO DE ABREU CROSP 155712	ESF 6 FLOR DO VALE
JSCDF	LAURA SALERNO DE ABREU CROSP 155712	ESF 6 FLOR DO VALE
GEMS	LAURA SALERNO DE ABREU CROSP 155712	ESF 6 FLOR DO VALE
JFF	LAURA SALERNO DE ABREU CROSP 155712	ESF 6 FLOR DO VALE
TAMDA	LAURA SALERNO DE ABREU CROSP 155712	ESF 6 FLOR DO VALE
AGDS	LAURA SALERNO DE ABREU CROSP 155712	ESF 6 FLOR DO VALE
MBDS	LAURA SALERNO DE ABREU CROSP 155712	ESF 6 FLOR DO VALE
SFMDS	LAURA SALERNO DE ABREU CROSP 155712	ESF 6 FLOR DO VALE
DFFM	LAURA SALERNO DE ABREU CROSP 155712	ESF 6 FLOR DO VALE
ADS	LAURA SALERNO DE ABREU CROSP 155712	ESF 6 FLOR DO VALE
ESC	LAURA SALERNO DE ABREU CROSP 155712	ESF 6 FLOR DO VALE
LGADS	LAURA SALERNO DE ABREU CROSP 155712	ESF 6 FLOR DO VALE
PFDC	LAURA SALERNO DE ABREU CROSP 155712	ESF 6 FLOR DO VALE
EDA	LAURA SALERNO DE ABREU CROSP 155712	ESF 6 FLOR DO VALE
ICDF	LAURA SALERNO DE ABREU CROSP 155712	ESF 6 FLOR DO VALE
SDRB	LAURA SALERNO DE ABREU CROSP 155712	ESF 6 FLOR DO VALE
ODOS	LAURA SALERNO DE ABREU CROSP 155712	ESF 6 FLOR DO VALE

DATA	NOME	NOME PROFISSIONAL	ESPECIALIDADE	UNIDADE
06/01/2025 08:00	TSSH	REGIS COELHO FILHO CRM 197132	CLINICA GERAL	CENTRO DE SAUDE
06/01/2025 08:10	MAN	REGIS COELHO FILHO CRM 197132	CLINICA GERAL	CENTRO DE SAUDE
06/01/2025 08:20	KTCS	REGIS COELHO FILHO CRM 197132	CLINICA GERAL	CENTRO DE SAUDE
06/01/2025 08:30	SRMVB	REGIS COELHO FILHO CRM 197132	CLINICA GERAL	CENTRO DE SAUDE
06/01/2025 08:40	AMV	REGIS COELHO FILHO CRM 197132	CLINICA GERAL	CENTRO DE SAUDE
06/01/2025 08:50	AFR	REGIS COELHO FILHO CRM 197132	CLINICA GERAL	CENTRO DE SAUDE
06/01/2025 09:00	MNX	REGIS COELHO FILHO CRM 197132	CLINICA GERAL	CENTRO DE SAUDE
06/01/2025 09:10	IBDSM	REGIS COELHO FILHO CRM 197132	CLINICA GERAL	CENTRO DE SAUDE
06/01/2025 09:20	FCDA	REGIS COELHO FILHO CRM 197132	CLINICA GERAL	CENTRO DE SAUDE
06/01/2025 09:30	AMDST	REGIS COELHO FILHO CRM 197132	CLINICA GERAL	CENTRO DE SAUDE
06/01/2025 09:40	JDGZ	REGIS COELHO FILHO CRM 197132	CLINICA GERAL	CENTRO DE SAUDE
06/01/2025 09:50	MDLV	REGIS COELHO FILHO CRM 197132	CLINICA GERAL	CENTRO DE SAUDE
06/01/2025 10:00	JVMDC	REGIS COELHO FILHO CRM 197132	CLINICA GERAL	CENTRO DE SAUDE
06/01/2025 10:10	REM	REGIS COELHO FILHO CRM 197132	CLINICA GERAL	CENTRO DE SAUDE
06/01/2025 10:20	ALMDT	REGIS COELHO FILHO CRM 197132	CLINICA GERAL	CENTRO DE SAUDE
06/01/2025 10:30	MALD	REGIS COELHO FILHO CRM 197132	CLINICA GERAL	CENTRO DE SAUDE
06/01/2025 10:40	RDS	REGIS COELHO FILHO CRM 197132	CLINICA GERAL	CENTRO DE SAUDE
06/01/2025 10:50	MWM	REGIS COELHO FILHO CRM 197132	CLINICA GERAL	CENTRO DE SAUDE
06/01/2025 11:00	TDP	REGIS COELHO FILHO CRM 197132	CLINICA GERAL	CENTRO DE SAUDE
06/01/2025 11:11	EGDS	REGIS COELHO FILHO CRM 197132	RECEITA	CENTRO DE SAUDE
06/01/2025 11:13	EGDS	REGIS COELHO FILHO CRM 197132	CLINICA GERAL	CENTRO DE SAUDE
06/01/2025 11:45	SDPLS	REGIS COELHO FILHO CRM 197132	RECEITA	CENTRO DE SAUDE
06/01/2025 12:04	NPDSPM	REGIS COELHO FILHO CRM 197132	RECEITA	CENTRO DE SAUDE
06/01/2025 12:25	NPDSPM	REGIS COELHO FILHO CRM 197132	CLINICA GERAL	CENTRO DE SAUDE
06/01/2025 13:00	CDS	REGIS COELHO FILHO CRM 197132	CLINICA GERAL	CENTRO DE SAUDE
06/01/2025 13:10	MEAB	REGIS COELHO FILHO CRM 197132	CLINICA GERAL	CENTRO DE SAUDE
06/01/2025 13:20	KMDA	REGIS COELHO FILHO CRM 197132	CLINICA GERAL	CENTRO DE SAUDE
06/01/2025 13:30	HCM	REGIS COELHO FILHO CRM 197132	CLINICA GERAL	CENTRO DE SAUDE
06/01/2025 13:40	LSDC	REGIS COELHO FILHO CRM 197132	CLINICA GERAL	CENTRO DE SAUDE
06/01/2025 14:00	EFX	REGIS COELHO FILHO CRM 197132	CLINICA GERAL	CENTRO DE SAUDE
06/01/2025 14:10	IFC	REGIS COELHO FILHO CRM 197132	CLINICA GERAL	CENTRO DE SAUDE
06/01/2025 14:20	MNDA	REGIS COELHO FILHO CRM 197132	CLINICA GERAL	CENTRO DE SAUDE
06/01/2025 14:30	TAM	REGIS COELHO FILHO CRM 197132	CLINICA GERAL	CENTRO DE SAUDE
13/01/2025 09:00	MADO	REGIS COELHO FILHO CRM 197132	ATENDIMENTO DOMICILIAR	CENTRO DE SAUDE
13/01/2025 09:30	BADL	REGIS COELHO FILHO CRM 197132	ATENDIMENTO DOMICILIAR	CENTRO DE SAUDE
13/01/2025 10:00	ADCL	REGIS COELHO FILHO CRM 197132	ATENDIMENTO DOMICILIAR	CENTRO DE SAUDE
13/01/2025 10:30	TDO	REGIS COELHO FILHO CRM 197132	ATENDIMENTO DOMICILIAR	CENTRO DE SAUDE
13/01/2025 11:00	VD	REGIS COELHO FILHO CRM 197132	ATENDIMENTO DOMICILIAR	CENTRO DE SAUDE
13/01/2025 14:00	MSDS	REGIS COELHO FILHO CRM 197132	ATENDIMENTO DOMICILIAR	CENTRO DE SAUDE
13/01/2025 14:30	DDS	REGIS COELHO FILHO CRM 197132	ATENDIMENTO DOMICILIAR	CENTRO DE SAUDE
13/01/2025 15:00	DDSO	REGIS COELHO FILHO CRM 197132	ATENDIMENTO DOMICILIAR	CENTRO DE SAUDE
13/01/2025 15:23	LCDTF	REGIS COELHO FILHO CRM 197132	ATENDIMENTO DOMICILIAR	CENTRO DE SAUDE
13/01/2025 15:30	MADS	REGIS COELHO FILHO CRM 197132	ATENDIMENTO DOMICILIAR	CENTRO DE SAUDE
13/01/2025 16:00	RDSV	REGIS COELHO FILHO CRM 197132	ATENDIMENTO DOMICILIAR	CENTRO DE SAUDE
20/01/2025 08:00	MSDCB	REGIS COELHO FILHO CRM 197132	CLINICA GERAL	CENTRO DE SAUDE
20/01/2025 08:10	MDLWM	REGIS COELHO FILHO CRM 197132	CLINICA GERAL	CENTRO DE SAUDE
20/01/2025 08:20	MAGF	REGIS COELHO FILHO CRM 197132	CLINICA GERAL	CENTRO DE SAUDE
20/01/2025 08:30	LHPDA	REGIS COELHO FILHO CRM 197132	CLINICA GERAL	CENTRO DE SAUDE
20/01/2025 08:40	NADO	REGIS COELHO FILHO CRM 197132	CLINICA GERAL	CENTRO DE SAUDE
20/01/2025 08:50	ABB	REGIS COELHO FILHO CRM 197132	CLINICA GERAL	CENTRO DE SAUDE
20/01/2025 08:56	TAM	REGIS COELHO FILHO CRM 197132	CLINICA GERAL	CENTRO DE SAUDE
20/01/2025 09:00	DMJ	REGIS COELHO FILHO CRM 197132	CLINICA GERAL	CENTRO DE SAUDE
20/01/2025 09:10	SMDS	REGIS COELHO FILHO CRM 197132	CLINICA GERAL	CENTRO DE SAUDE
20/01/2025 09:20	MAG	REGIS COELHO FILHO CRM 197132	CLINICA GERAL	CENTRO DE SAUDE
20/01/2025 09:37	MMDS	REGIS COELHO FILHO CRM 197132	CLINICA GERAL	CENTRO DE SAUDE

20/01/2025 09:38	MG	REGIS COELHO FILHO	CRM 197132	CLINICA GERAL	CENTRO DE SAUDE
20/01/2025 09:38	SR	REGIS COELHO FILHO	CRM 197132	CLINICA GERAL	CENTRO DE SAUDE
20/01/2025 09:39	JAF	REGIS COELHO FILHO	CRM 197132	CLINICA GERAL	CENTRO DE SAUDE
20/01/2025 09:39	MMM	REGIS COELHO FILHO	CRM 197132	CLINICA GERAL	CENTRO DE SAUDE
20/01/2025 09:40	JADSI	REGIS COELHO FILHO	CRM 197132	CLINICA GERAL	CENTRO DE SAUDE
20/01/2025 09:40	MDFM	REGIS COELHO FILHO	CRM 197132	CLINICA GERAL	CENTRO DE SAUDE
20/01/2025 09:40	JDNS	REGIS COELHO FILHO	CRM 197132	CLINICA GERAL	CENTRO DE SAUDE
20/01/2025 10:00	FAM	REGIS COELHO FILHO	CRM 197132	CLINICA GERAL	CENTRO DE SAUDE
20/01/2025 10:30	AAFS	REGIS COELHO FILHO	CRM 197132	CLINICA GERAL	CENTRO DE SAUDE
20/01/2025 10:50	PDCM	REGIS COELHO FILHO	CRM 197132	CLINICA GERAL	CENTRO DE SAUDE
20/01/2025 11:00	CMDS	REGIS COELHO FILHO	CRM 197132	CLINICA GERAL	CENTRO DE SAUDE
20/01/2025 13:00	TRDCR	REGIS COELHO FILHO	CRM 197132	CLINICA GERAL	CENTRO DE SAUDE
20/01/2025 13:10	MNR	REGIS COELHO FILHO	CRM 197132	CLINICA GERAL	CENTRO DE SAUDE
20/01/2025 13:20	LRDCA	REGIS COELHO FILHO	CRM 197132	CLINICA GERAL	CENTRO DE SAUDE
20/01/2025 13:20	CRGC	REGIS COELHO FILHO	CRM 197132	RECEITA	CENTRO DE SAUDE
20/01/2025 13:30	MCDS	REGIS COELHO FILHO	CRM 197132	CLINICA GERAL	CENTRO DE SAUDE
20/01/2025 13:40	FTLC	REGIS COELHO FILHO	CRM 197132	CLINICA GERAL	CENTRO DE SAUDE
20/01/2025 13:50	BRF	REGIS COELHO FILHO	CRM 197132	CLINICA GERAL	CENTRO DE SAUDE
20/01/2025 14:00	RV	REGIS COELHO FILHO	CRM 197132	CLINICA GERAL	CENTRO DE SAUDE
20/01/2025 14:09	MART	REGIS COELHO FILHO	CRM 197132	RECEITA	CENTRO DE SAUDE
20/01/2025 14:10	CDGOQ	REGIS COELHO FILHO	CRM 197132	CLINICA GERAL	CENTRO DE SAUDE
20/01/2025 14:20	RDCLDS	REGIS COELHO FILHO	CRM 197132	CLINICA GERAL	CENTRO DE SAUDE
20/01/2025 14:40	FADS	REGIS COELHO FILHO	CRM 197132	CLINICA GERAL	CENTRO DE SAUDE
20/01/2025 15:00	MGDSF	REGIS COELHO FILHO	CRM 197132	CLINICA GERAL	CENTRO DE SAUDE
20/01/2025 15:10	MRRC	REGIS COELHO FILHO	CRM 197132	CLINICA GERAL	CENTRO DE SAUDE
20/01/2025 15:40	LDSA	REGIS COELHO FILHO	CRM 197132	CLINICA GERAL	CENTRO DE SAUDE
20/01/2025 15:50	MGDM	REGIS COELHO FILHO	CRM 197132	CLINICA GERAL	CENTRO DE SAUDE
27/01/2025 09:00	BPDS	REGIS COELHO FILHO	CRM 197132	ATENDIMENTO DOMICILIAR	CENTRO DE SAUDE
27/01/2025 09:30	TCV	REGIS COELHO FILHO	CRM 197132	ATENDIMENTO DOMICILIAR	CENTRO DE SAUDE
27/01/2025 10:00	SDBS	REGIS COELHO FILHO	CRM 197132	ATENDIMENTO DOMICILIAR	CENTRO DE SAUDE
27/01/2025 10:30	MTCR	REGIS COELHO FILHO	CRM 197132	ATENDIMENTO DOMICILIAR	CENTRO DE SAUDE
27/01/2025 11:00	IMP	REGIS COELHO FILHO	CRM 197132	ATENDIMENTO DOMICILIAR	CENTRO DE SAUDE
27/01/2025 14:00	ADSA	REGIS COELHO FILHO	CRM 197132	ATENDIMENTO DOMICILIAR	CENTRO DE SAUDE
27/01/2025 14:30	JDSR	REGIS COELHO FILHO	CRM 197132	ATENDIMENTO DOMICILIAR	CENTRO DE SAUDE
27/01/2025 15:00	MSDS	REGIS COELHO FILHO	CRM 197132	ATENDIMENTO DOMICILIAR	CENTRO DE SAUDE
27/01/2025 15:30	DDS	REGIS COELHO FILHO	CRM 197132	ATENDIMENTO DOMICILIAR	CENTRO DE SAUDE
27/01/2025 16:00	AMD	REGIS COELHO FILHO	CRM 197132	ATENDIMENTO DOMICILIAR	CENTRO DE SAUDE

DATA	NOME	NOME PROFISSIONAL	ESPECIALIDADE	UNIDADE
08/01/2025 08:00	BCDPL	JULIANO AUGUSTO DE OLIVEIRA SOUSA CRM 191198	CLINICA GERAL	CENTRO DE SAUDE
08/01/2025 08:10	MAA	JULIANO AUGUSTO DE OLIVEIRA SOUSA CRM 191198	CLINICA GERAL	CENTRO DE SAUDE
08/01/2025 08:16	RDS	JULIANO AUGUSTO DE OLIVEIRA SOUSA CRM 191198	RECEITA	CENTRO DE SAUDE
08/01/2025 08:20	MADS	JULIANO AUGUSTO DE OLIVEIRA SOUSA CRM 191198	CLINICA GERAL	CENTRO DE SAUDE
08/01/2025 08:30	RAM	JULIANO AUGUSTO DE OLIVEIRA SOUSA CRM 191198	CLINICA GERAL	CENTRO DE SAUDE
08/01/2025 08:40	GGD	JULIANO AUGUSTO DE OLIVEIRA SOUSA CRM 191198	CLINICA GERAL	CENTRO DE SAUDE
08/01/2025 08:50	JAPP	JULIANO AUGUSTO DE OLIVEIRA SOUSA CRM 191198	CLINICA GERAL	CENTRO DE SAUDE
08/01/2025 09:00	TTS	JULIANO AUGUSTO DE OLIVEIRA SOUSA CRM 191198	CLINICA GERAL	CENTRO DE SAUDE
08/01/2025 09:05	RCDO	JULIANO AUGUSTO DE OLIVEIRA SOUSA CRM 191198	CLINICA GERAL	CENTRO DE SAUDE
08/01/2025 09:10	MAZMES	JULIANO AUGUSTO DE OLIVEIRA SOUSA CRM 191198	CLINICA GERAL	CENTRO DE SAUDE
08/01/2025 09:20	JRM	JULIANO AUGUSTO DE OLIVEIRA SOUSA CRM 191198	CLINICA GERAL	CENTRO DE SAUDE
08/01/2025 09:30	RMDSM	JULIANO AUGUSTO DE OLIVEIRA SOUSA CRM 191198	CLINICA GERAL	CENTRO DE SAUDE
08/01/2025 09:40	PAM	JULIANO AUGUSTO DE OLIVEIRA SOUSA CRM 191198	CLINICA GERAL	CENTRO DE SAUDE
08/01/2025 09:50	MMDS	JULIANO AUGUSTO DE OLIVEIRA SOUSA CRM 191198	CLINICA GERAL	CENTRO DE SAUDE
08/01/2025 10:10	JDA	JULIANO AUGUSTO DE OLIVEIRA SOUSA CRM 191198	CLINICA GERAL	CENTRO DE SAUDE
08/01/2025 10:19	EDA	JULIANO AUGUSTO DE OLIVEIRA SOUSA CRM 191198	CLINICA GERAL	CENTRO DE SAUDE
08/01/2025 10:19	RDS	JULIANO AUGUSTO DE OLIVEIRA SOUSA CRM 191198	CLINICA GERAL	CENTRO DE SAUDE
08/01/2025 10:20	MACA	JULIANO AUGUSTO DE OLIVEIRA SOUSA CRM 191198	CLINICA GERAL	CENTRO DE SAUDE
08/01/2025 10:28	CDSB	JULIANO AUGUSTO DE OLIVEIRA SOUSA CRM 191198	RECEITA	CENTRO DE SAUDE
08/01/2025 10:30	GCF	JULIANO AUGUSTO DE OLIVEIRA SOUSA CRM 191198	CLINICA GERAL	CENTRO DE SAUDE
08/01/2025 10:40	MB	JULIANO AUGUSTO DE OLIVEIRA SOUSA CRM 191198	CLINICA GERAL	CENTRO DE SAUDE
08/01/2025 10:50	MJGDS	JULIANO AUGUSTO DE OLIVEIRA SOUSA CRM 191198	CLINICA GERAL	CENTRO DE SAUDE
08/01/2025 11:00	SS	JULIANO AUGUSTO DE OLIVEIRA SOUSA CRM 191198	CLINICA GERAL	CENTRO DE SAUDE
08/01/2025 11:10	HPR	JULIANO AUGUSTO DE OLIVEIRA SOUSA CRM 191198	CLINICA GERAL	CENTRO DE SAUDE
08/01/2025 11:36	MMDS	JULIANO AUGUSTO DE OLIVEIRA SOUSA CRM 191198	RECEITA	CENTRO DE SAUDE
08/01/2025 13:00	GMDS	JULIANO AUGUSTO DE OLIVEIRA SOUSA CRM 191198	CLINICA GERAL	CENTRO DE SAUDE
08/01/2025 13:10	HDS	JULIANO AUGUSTO DE OLIVEIRA SOUSA CRM 191198	CLINICA GERAL	CENTRO DE SAUDE
08/01/2025 13:20	AMADS	JULIANO AUGUSTO DE OLIVEIRA SOUSA CRM 191198	CLINICA GERAL	CENTRO DE SAUDE
08/01/2025 13:30	JL	JULIANO AUGUSTO DE OLIVEIRA SOUSA CRM 191198	CLINICA GERAL	CENTRO DE SAUDE
08/01/2025 13:40	AMM	JULIANO AUGUSTO DE OLIVEIRA SOUSA CRM 191198	CLINICA GERAL	CENTRO DE SAUDE
08/01/2025 13:50	AADA	JULIANO AUGUSTO DE OLIVEIRA SOUSA CRM 191198	CLINICA GERAL	CENTRO DE SAUDE
08/01/2025 13:51	MD	JULIANO AUGUSTO DE OLIVEIRA SOUSA CRM 191198	CLINICA GERAL	CENTRO DE SAUDE
08/01/2025 13:51	JDA	JULIANO AUGUSTO DE OLIVEIRA SOUSA CRM 191198	CLINICA GERAL	CENTRO DE SAUDE
08/01/2025 14:00	PCADS	JULIANO AUGUSTO DE OLIVEIRA SOUSA CRM 191198	CLINICA GERAL	CENTRO DE SAUDE
08/01/2025 14:10	LKV	JULIANO AUGUSTO DE OLIVEIRA SOUSA CRM 191198	CLINICA GERAL	CENTRO DE SAUDE
08/01/2025 14:20	LDFBC	JULIANO AUGUSTO DE OLIVEIRA SOUSA CRM 191198	CLINICA GERAL	CENTRO DE SAUDE
08/01/2025 14:30	LK	JULIANO AUGUSTO DE OLIVEIRA SOUSA CRM 191198	CLINICA GERAL	CENTRO DE SAUDE
08/01/2025 14:34	BADL	JULIANO AUGUSTO DE OLIVEIRA SOUSA CRM 191198	RECEITA	CENTRO DE SAUDE
08/01/2025 14:35	ADCL	JULIANO AUGUSTO DE OLIVEIRA SOUSA CRM 191198	RECEITA	CENTRO DE SAUDE
08/01/2025 14:40	PCADS	JULIANO AUGUSTO DE OLIVEIRA SOUSA CRM 191198	CLINICA GERAL	CENTRO DE SAUDE
08/01/2025 14:41	JDA	JULIANO AUGUSTO DE OLIVEIRA SOUSA CRM 191198	RECEITA	CENTRO DE SAUDE
08/01/2025 14:42	MD	JULIANO AUGUSTO DE OLIVEIRA SOUSA CRM 191198	RECEITA	CENTRO DE SAUDE
08/01/2025 14:50	LMN	JULIANO AUGUSTO DE OLIVEIRA SOUSA CRM 191198	CLINICA GERAL	CENTRO DE SAUDE
08/01/2025 15:00	DMR	JULIANO AUGUSTO DE OLIVEIRA SOUSA CRM 191198	CLINICA GERAL	CENTRO DE SAUDE
08/01/2025 15:10	DRF	JULIANO AUGUSTO DE OLIVEIRA SOUSA CRM 191198	CLINICA GERAL	CENTRO DE SAUDE
08/01/2025 15:20	ALSM	JULIANO AUGUSTO DE OLIVEIRA SOUSA CRM 191198	CLINICA GERAL	CENTRO DE SAUDE
08/01/2025 15:26	ADCL	JULIANO AUGUSTO DE OLIVEIRA SOUSA CRM 191198	CLINICA GERAL	CENTRO DE SAUDE
08/01/2025 15:27	BADL	JULIANO AUGUSTO DE OLIVEIRA SOUSA CRM 191198	CLINICA GERAL	CENTRO DE SAUDE
08/01/2025 15:27	CDSB	JULIANO AUGUSTO DE OLIVEIRA SOUSA CRM 191198	CLINICA GERAL	CENTRO DE SAUDE
08/01/2025 15:30	LDMS	JULIANO AUGUSTO DE OLIVEIRA SOUSA CRM 191198	CLINICA GERAL	CENTRO DE SAUDE
08/01/2025 15:30	LRS	JULIANO AUGUSTO DE OLIVEIRA SOUSA CRM 191198	CLINICA GERAL	CENTRO DE SAUDE
08/01/2025 15:40	RPDR	JULIANO AUGUSTO DE OLIVEIRA SOUSA CRM 191198	CLINICA GERAL	CENTRO DE SAUDE
08/01/2025 15:45	MCDN	JULIANO AUGUSTO DE OLIVEIRA SOUSA CRM 191198	RECEITA	CENTRO DE SAUDE
08/01/2025 15:50	MODP	JULIANO AUGUSTO DE OLIVEIRA SOUSA CRM 191198	CLINICA GERAL	CENTRO DE SAUDE
08/01/2025 15:58	ALDLG	JULIANO AUGUSTO DE OLIVEIRA SOUSA CRM 191198	RECEITA	CENTRO DE SAUDE
08/01/2025 16:00	TTMDJ	JULIANO AUGUSTO DE OLIVEIRA SOUSA CRM 191198	CLINICA GERAL	CENTRO DE SAUDE
08/01/2025 16:01	ALDLG	JULIANO AUGUSTO DE OLIVEIRA SOUSA CRM 191198	CLINICA GERAL	CENTRO DE SAUDE
08/01/2025 16:09	MCDN	JULIANO AUGUSTO DE OLIVEIRA SOUSA CRM 191198	CLINICA GERAL	CENTRO DE SAUDE

15/01/2025 08:00	GADS	JULIANO AUGUSTO DE OLIVEIRA SOUSA CRM 191198	CLINICA GERAL	CENTRO DE SAUDE
15/01/2025 08:10	GCFDP	JULIANO AUGUSTO DE OLIVEIRA SOUSA CRM 191198	CLINICA GERAL	CENTRO DE SAUDE
15/01/2025 08:20	MDCLG	JULIANO AUGUSTO DE OLIVEIRA SOUSA CRM 191198	CLINICA GERAL	CENTRO DE SAUDE
15/01/2025 08:30	JLDS	JULIANO AUGUSTO DE OLIVEIRA SOUSA CRM 191198	CLINICA GERAL	CENTRO DE SAUDE
15/01/2025 08:40	BSDS	JULIANO AUGUSTO DE OLIVEIRA SOUSA CRM 191198	CLINICA GERAL	CENTRO DE SAUDE
15/01/2025 08:49	FBMC	JULIANO AUGUSTO DE OLIVEIRA SOUSA CRM 191198	CLINICA GERAL	CENTRO DE SAUDE
15/01/2025 08:50	AMDSR	JULIANO AUGUSTO DE OLIVEIRA SOUSA CRM 191198	CLINICA GERAL	CENTRO DE SAUDE
15/01/2025 08:50	EGDS	JULIANO AUGUSTO DE OLIVEIRA SOUSA CRM 191198	CLINICA GERAL	CENTRO DE SAUDE
15/01/2025 08:50	MAC	JULIANO AUGUSTO DE OLIVEIRA SOUSA CRM 191198	CLINICA GERAL	CENTRO DE SAUDE
15/01/2025 08:51	IADS	JULIANO AUGUSTO DE OLIVEIRA SOUSA CRM 191198	CLINICA GERAL	CENTRO DE SAUDE
15/01/2025 08:51	IFDC	JULIANO AUGUSTO DE OLIVEIRA SOUSA CRM 191198	CLINICA GERAL	CENTRO DE SAUDE
15/01/2025 08:51	NDJC	JULIANO AUGUSTO DE OLIVEIRA SOUSA CRM 191198	CLINICA GERAL	CENTRO DE SAUDE
15/01/2025 08:52	CADS	JULIANO AUGUSTO DE OLIVEIRA SOUSA CRM 191198	CLINICA GERAL	CENTRO DE SAUDE
15/01/2025 08:52	MDLM	JULIANO AUGUSTO DE OLIVEIRA SOUSA CRM 191198	CLINICA GERAL	CENTRO DE SAUDE
15/01/2025 08:53	MHLD	JULIANO AUGUSTO DE OLIVEIRA SOUSA CRM 191198	CLINICA GERAL	CENTRO DE SAUDE
15/01/2025 08:53	MDC	JULIANO AUGUSTO DE OLIVEIRA SOUSA CRM 191198	CLINICA GERAL	CENTRO DE SAUDE
15/01/2025 08:54	RDMG	JULIANO AUGUSTO DE OLIVEIRA SOUSA CRM 191198	CLINICA GERAL	CENTRO DE SAUDE
15/01/2025 08:54	EDFLF	JULIANO AUGUSTO DE OLIVEIRA SOUSA CRM 191198	CLINICA GERAL	CENTRO DE SAUDE
15/01/2025 08:59	EMT	JULIANO AUGUSTO DE OLIVEIRA SOUSA CRM 191198	CLINICA GERAL	CENTRO DE SAUDE
15/01/2025 09:00	RADO	JULIANO AUGUSTO DE OLIVEIRA SOUSA CRM 191198	CLINICA GERAL	CENTRO DE SAUDE
15/01/2025 09:00	VJMDON	JULIANO AUGUSTO DE OLIVEIRA SOUSA CRM 191198	CLINICA GERAL	CENTRO DE SAUDE
15/01/2025 09:00	MAA	JULIANO AUGUSTO DE OLIVEIRA SOUSA CRM 191198	CLINICA GERAL	CENTRO DE SAUDE
15/01/2025 09:10	CRDM	JULIANO AUGUSTO DE OLIVEIRA SOUSA CRM 191198	CLINICA GERAL	CENTRO DE SAUDE
15/01/2025 09:20	JTMM	JULIANO AUGUSTO DE OLIVEIRA SOUSA CRM 191198	CLINICA GERAL	CENTRO DE SAUDE
15/01/2025 09:30	WNP	JULIANO AUGUSTO DE OLIVEIRA SOUSA CRM 191198	CLINICA GERAL	CENTRO DE SAUDE
15/01/2025 09:40	RM	JULIANO AUGUSTO DE OLIVEIRA SOUSA CRM 191198	CLINICA GERAL	CENTRO DE SAUDE
15/01/2025 09:50	MNDC	JULIANO AUGUSTO DE OLIVEIRA SOUSA CRM 191198	CLINICA GERAL	CENTRO DE SAUDE
15/01/2025 10:00	VLDS	JULIANO AUGUSTO DE OLIVEIRA SOUSA CRM 191198	CLINICA GERAL	CENTRO DE SAUDE
15/01/2025 10:10	LR	JULIANO AUGUSTO DE OLIVEIRA SOUSA CRM 191198	CLINICA GERAL	CENTRO DE SAUDE
15/01/2025 10:20	FHF	JULIANO AUGUSTO DE OLIVEIRA SOUSA CRM 191198	CLINICA GERAL	CENTRO DE SAUDE
15/01/2025 10:30	ST	JULIANO AUGUSTO DE OLIVEIRA SOUSA CRM 191198	CLINICA GERAL	CENTRO DE SAUDE
15/01/2025 10:40	VRTM	JULIANO AUGUSTO DE OLIVEIRA SOUSA CRM 191198	CLINICA GERAL	CENTRO DE SAUDE
15/01/2025 10:50	DGB	JULIANO AUGUSTO DE OLIVEIRA SOUSA CRM 191198	CLINICA GERAL	CENTRO DE SAUDE
15/01/2025 11:00	AFDA	JULIANO AUGUSTO DE OLIVEIRA SOUSA CRM 191198	CLINICA GERAL	CENTRO DE SAUDE
15/01/2025 11:10	MPMF	JULIANO AUGUSTO DE OLIVEIRA SOUSA CRM 191198	CLINICA GERAL	CENTRO DE SAUDE
15/01/2025 12:25	WNP	JULIANO AUGUSTO DE OLIVEIRA SOUSA CRM 191198	RECEITA	CENTRO DE SAUDE
15/01/2025 13:00	AAF	JULIANO AUGUSTO DE OLIVEIRA SOUSA CRM 191198	CLINICA GERAL	CENTRO DE SAUDE
15/01/2025 13:10	ABD	JULIANO AUGUSTO DE OLIVEIRA SOUSA CRM 191198	CLINICA GERAL	CENTRO DE SAUDE
15/01/2025 13:20	LMF	JULIANO AUGUSTO DE OLIVEIRA SOUSA CRM 191198	CLINICA GERAL	CENTRO DE SAUDE
15/01/2025 13:30	MFDOR	JULIANO AUGUSTO DE OLIVEIRA SOUSA CRM 191198	CLINICA GERAL	CENTRO DE SAUDE
15/01/2025 13:40	RCDS	JULIANO AUGUSTO DE OLIVEIRA SOUSA CRM 191198	CLINICA GERAL	CENTRO DE SAUDE
15/01/2025 13:50	PGDS	JULIANO AUGUSTO DE OLIVEIRA SOUSA CRM 191198	CLINICA GERAL	CENTRO DE SAUDE
15/01/2025 14:00	GRDP	JULIANO AUGUSTO DE OLIVEIRA SOUSA CRM 191198	CLINICA GERAL	CENTRO DE SAUDE
15/01/2025 14:10	VDS	JULIANO AUGUSTO DE OLIVEIRA SOUSA CRM 191198	CLINICA GERAL	CENTRO DE SAUDE
15/01/2025 14:20	MACDC	JULIANO AUGUSTO DE OLIVEIRA SOUSA CRM 191198	CLINICA GERAL	CENTRO DE SAUDE
15/01/2025 14:30	RBRS	JULIANO AUGUSTO DE OLIVEIRA SOUSA CRM 191198	CLINICA GERAL	CENTRO DE SAUDE
15/01/2025 14:40	CHM	JULIANO AUGUSTO DE OLIVEIRA SOUSA CRM 191198	CLINICA GERAL	CENTRO DE SAUDE
15/01/2025 14:50	CDC	JULIANO AUGUSTO DE OLIVEIRA SOUSA CRM 191198	CLINICA GERAL	CENTRO DE SAUDE
15/01/2025 15:00	LDSBN	JULIANO AUGUSTO DE OLIVEIRA SOUSA CRM 191198	CLINICA GERAL	CENTRO DE SAUDE
15/01/2025 15:10	GEDO	JULIANO AUGUSTO DE OLIVEIRA SOUSA CRM 191198	CLINICA GERAL	CENTRO DE SAUDE
15/01/2025 15:20	CK	JULIANO AUGUSTO DE OLIVEIRA SOUSA CRM 191198	CLINICA GERAL	CENTRO DE SAUDE
15/01/2025 15:30	JGS	JULIANO AUGUSTO DE OLIVEIRA SOUSA CRM 191198	CLINICA GERAL	CENTRO DE SAUDE
15/01/2025 15:40	TDOPB	JULIANO AUGUSTO DE OLIVEIRA SOUSA CRM 191198	CLINICA GERAL	CENTRO DE SAUDE
15/01/2025 15:50	MHFDL	JULIANO AUGUSTO DE OLIVEIRA SOUSA CRM 191198	CLINICA GERAL	CENTRO DE SAUDE
15/01/2025 16:00	DADS	JULIANO AUGUSTO DE OLIVEIRA SOUSA CRM 191198	CLINICA GERAL	CENTRO DE SAUDE
15/01/2025 16:03	DCF	JULIANO AUGUSTO DE OLIVEIRA SOUSA CRM 191198	CLINICA GERAL	CENTRO DE SAUDE
15/01/2025 16:10	EAS	JULIANO AUGUSTO DE OLIVEIRA SOUSA CRM 191198	CLINICA GERAL	CENTRO DE SAUDE
22/01/2025 07:48	PBDP	JULIANO AUGUSTO DE OLIVEIRA SOUSA CRM 191198	CLINICA GERAL	CENTRO DE SAUDE
22/01/2025 07:48	FQDM	JULIANO AUGUSTO DE OLIVEIRA SOUSA CRM 191198	CLINICA GERAL	CENTRO DE SAUDE
22/01/2025 08:00	JAN	JULIANO AUGUSTO DE OLIVEIRA SOUSA CRM 191198	CLINICA GERAL	CENTRO DE SAUDE

22/01/2025 08:08	MAF	JULIANO AUGUSTO DE OLIVEIRA SOUSA CRM 191198	RECEITA	CENTRO DE SAUDE
22/01/2025 08:10	ADFDM	JULIANO AUGUSTO DE OLIVEIRA SOUSA CRM 191198	CLINICA GERAL	CENTRO DE SAUDE
22/01/2025 08:20	BDDC	JULIANO AUGUSTO DE OLIVEIRA SOUSA CRM 191198	CLINICA GERAL	CENTRO DE SAUDE
22/01/2025 08:30	AME	JULIANO AUGUSTO DE OLIVEIRA SOUSA CRM 191198	CLINICA GERAL	CENTRO DE SAUDE
22/01/2025 08:38	IRS	JULIANO AUGUSTO DE OLIVEIRA SOUSA CRM 191198	RECEITA	CENTRO DE SAUDE
22/01/2025 08:40	MEGDT	JULIANO AUGUSTO DE OLIVEIRA SOUSA CRM 191198	CLINICA GERAL	CENTRO DE SAUDE
22/01/2025 08:50	LCDT	JULIANO AUGUSTO DE OLIVEIRA SOUSA CRM 191198	CLINICA GERAL	CENTRO DE SAUDE
22/01/2025 09:00	BAM	JULIANO AUGUSTO DE OLIVEIRA SOUSA CRM 191198	CLINICA GERAL	CENTRO DE SAUDE
22/01/2025 09:10	MAF	JULIANO AUGUSTO DE OLIVEIRA SOUSA CRM 191198	CLINICA GERAL	CENTRO DE SAUDE
22/01/2025 09:15	ALR	JULIANO AUGUSTO DE OLIVEIRA SOUSA CRM 191198	RECEITA	CENTRO DE SAUDE
22/01/2025 09:20	CMG	JULIANO AUGUSTO DE OLIVEIRA SOUSA CRM 191198	CLINICA GERAL	CENTRO DE SAUDE
22/01/2025 09:22	RDAG	JULIANO AUGUSTO DE OLIVEIRA SOUSA CRM 191198	RECEITA	CENTRO DE SAUDE
22/01/2025 09:25	RDAG	JULIANO AUGUSTO DE OLIVEIRA SOUSA CRM 191198	RECEITA	CENTRO DE SAUDE
22/01/2025 09:30	RGL	JULIANO AUGUSTO DE OLIVEIRA SOUSA CRM 191198	CLINICA GERAL	CENTRO DE SAUDE
22/01/2025 09:40	VR	JULIANO AUGUSTO DE OLIVEIRA SOUSA CRM 191198	CLINICA GERAL	CENTRO DE SAUDE
22/01/2025 09:45	YDEF	JULIANO AUGUSTO DE OLIVEIRA SOUSA CRM 191198	RECEITA	CENTRO DE SAUDE
22/01/2025 09:48	MHB	JULIANO AUGUSTO DE OLIVEIRA SOUSA CRM 191198	RECEITA	CENTRO DE SAUDE
22/01/2025 09:50	MRMDS	JULIANO AUGUSTO DE OLIVEIRA SOUSA CRM 191198	CLINICA GERAL	CENTRO DE SAUDE
22/01/2025 09:53	VBG	JULIANO AUGUSTO DE OLIVEIRA SOUSA CRM 191198	CLINICA GERAL	CENTRO DE SAUDE
22/01/2025 09:54	GSR	JULIANO AUGUSTO DE OLIVEIRA SOUSA CRM 191198	CLINICA GERAL	CENTRO DE SAUDE
22/01/2025 09:54	MNDS	JULIANO AUGUSTO DE OLIVEIRA SOUSA CRM 191198	CLINICA GERAL	CENTRO DE SAUDE
22/01/2025 09:55	RRMDS	JULIANO AUGUSTO DE OLIVEIRA SOUSA CRM 191198	CLINICA GERAL	CENTRO DE SAUDE
22/01/2025 09:55	ADCL	JULIANO AUGUSTO DE OLIVEIRA SOUSA CRM 191198	CLINICA GERAL	CENTRO DE SAUDE
22/01/2025 09:56	JDFCH	JULIANO AUGUSTO DE OLIVEIRA SOUSA CRM 191198	CLINICA GERAL	CENTRO DE SAUDE
22/01/2025 09:56	CMDS	JULIANO AUGUSTO DE OLIVEIRA SOUSA CRM 191198	CLINICA GERAL	CENTRO DE SAUDE
22/01/2025 09:57	AMDS	JULIANO AUGUSTO DE OLIVEIRA SOUSA CRM 191198	CLINICA GERAL	CENTRO DE SAUDE
22/01/2025 09:57	RRMDS	JULIANO AUGUSTO DE OLIVEIRA SOUSA CRM 191198	CLINICA GERAL	CENTRO DE SAUDE
22/01/2025 09:58	MJCDS	JULIANO AUGUSTO DE OLIVEIRA SOUSA CRM 191198	CLINICA GERAL	CENTRO DE SAUDE
22/01/2025 09:58	EDS	JULIANO AUGUSTO DE OLIVEIRA SOUSA CRM 191198	CLINICA GERAL	CENTRO DE SAUDE
22/01/2025 10:00	JRDS	JULIANO AUGUSTO DE OLIVEIRA SOUSA CRM 191198	CLINICA GERAL	CENTRO DE SAUDE
22/01/2025 10:04	DDOS	JULIANO AUGUSTO DE OLIVEIRA SOUSA CRM 191198	RECEITA	CENTRO DE SAUDE
22/01/2025 10:10	CAPDL	JULIANO AUGUSTO DE OLIVEIRA SOUSA CRM 191198	CLINICA GERAL	CENTRO DE SAUDE
22/01/2025 10:10	MDC	JULIANO AUGUSTO DE OLIVEIRA SOUSA CRM 191198	RECEITA	CENTRO DE SAUDE
22/01/2025 10:12	MDC	JULIANO AUGUSTO DE OLIVEIRA SOUSA CRM 191198	RECEITA	CENTRO DE SAUDE
22/01/2025 10:16	DE	JULIANO AUGUSTO DE OLIVEIRA SOUSA CRM 191198	RECEITA	CENTRO DE SAUDE
22/01/2025 10:20	APDL	JULIANO AUGUSTO DE OLIVEIRA SOUSA CRM 191198	CLINICA GERAL	CENTRO DE SAUDE
22/01/2025 10:28	MH	JULIANO AUGUSTO DE OLIVEIRA SOUSA CRM 191198	RECEITA	CENTRO DE SAUDE
22/01/2025 10:28	MADA	JULIANO AUGUSTO DE OLIVEIRA SOUSA CRM 191198	RECEITA	CENTRO DE SAUDE
22/01/2025 10:29	MDPI	JULIANO AUGUSTO DE OLIVEIRA SOUSA CRM 191198	RECEITA	CENTRO DE SAUDE
22/01/2025 10:30	MCDS	JULIANO AUGUSTO DE OLIVEIRA SOUSA CRM 191198	CLINICA GERAL	CENTRO DE SAUDE
22/01/2025 10:30	LCF	JULIANO AUGUSTO DE OLIVEIRA SOUSA CRM 191198	RECEITA	CENTRO DE SAUDE
22/01/2025 10:40	BEDL	JULIANO AUGUSTO DE OLIVEIRA SOUSA CRM 191198	CLINICA GERAL	CENTRO DE SAUDE
22/01/2025 10:50	CNS	JULIANO AUGUSTO DE OLIVEIRA SOUSA CRM 191198	CLINICA GERAL	CENTRO DE SAUDE
22/01/2025 11:10	GDFV	JULIANO AUGUSTO DE OLIVEIRA SOUSA CRM 191198	CLINICA GERAL	CENTRO DE SAUDE
22/01/2025 11:11	MH	JULIANO AUGUSTO DE OLIVEIRA SOUSA CRM 191198	CLINICA GERAL	CENTRO DE SAUDE
22/01/2025 11:12	MDPI	JULIANO AUGUSTO DE OLIVEIRA SOUSA CRM 191198	CLINICA GERAL	CENTRO DE SAUDE
22/01/2025 11:13	LCF	JULIANO AUGUSTO DE OLIVEIRA SOUSA CRM 191198	CLINICA GERAL	CENTRO DE SAUDE
22/01/2025 11:13	DE	JULIANO AUGUSTO DE OLIVEIRA SOUSA CRM 191198	CLINICA GERAL	CENTRO DE SAUDE
22/01/2025 11:13	MDC	JULIANO AUGUSTO DE OLIVEIRA SOUSA CRM 191198	CLINICA GERAL	CENTRO DE SAUDE
22/01/2025 11:14	DDOS	JULIANO AUGUSTO DE OLIVEIRA SOUSA CRM 191198	CLINICA GERAL	CENTRO DE SAUDE
22/01/2025 11:16	IRS	JULIANO AUGUSTO DE OLIVEIRA SOUSA CRM 191198	CLINICA GERAL	CENTRO DE SAUDE
22/01/2025 11:16	DHDC	JULIANO AUGUSTO DE OLIVEIRA SOUSA CRM 191198	CLINICA GERAL	CENTRO DE SAUDE
22/01/2025 11:16	NGDST	JULIANO AUGUSTO DE OLIVEIRA SOUSA CRM 191198	CLINICA GERAL	CENTRO DE SAUDE
22/01/2025 11:16	LHDT	JULIANO AUGUSTO DE OLIVEIRA SOUSA CRM 191198	CLINICA GERAL	CENTRO DE SAUDE
22/01/2025 11:17	MDCFDO	JULIANO AUGUSTO DE OLIVEIRA SOUSA CRM 191198	CLINICA GERAL	CENTRO DE SAUDE
22/01/2025 11:20	KBDSC	JULIANO AUGUSTO DE OLIVEIRA SOUSA CRM 191198	CLINICA GERAL	CENTRO DE SAUDE
22/01/2025 11:31	VD	JULIANO AUGUSTO DE OLIVEIRA SOUSA CRM 191198	RECEITA	CENTRO DE SAUDE
22/01/2025 11:34	SCGDS	JULIANO AUGUSTO DE OLIVEIRA SOUSA CRM 191198	RECEITA	CENTRO DE SAUDE
22/01/2025 13:00	LPF	JULIANO AUGUSTO DE OLIVEIRA SOUSA CRM 191198	CLINICA GERAL	CENTRO DE SAUDE
22/01/2025 13:10	GRDC	JULIANO AUGUSTO DE OLIVEIRA SOUSA CRM 191198	CLINICA GERAL	CENTRO DE SAUDE

22/01/2025 13:20	JDLTC	JULIANO AUGUSTO DE OLIVEIRA SOUSA CRM 191198	CLINICA GERAL	CENTRO DE SAUDE
22/01/2025 13:28	BOSS	JULIANO AUGUSTO DE OLIVEIRA SOUSA CRM 191198	RECEITA	CENTRO DE SAUDE
22/01/2025 13:28	MAFEC	JULIANO AUGUSTO DE OLIVEIRA SOUSA CRM 191198	RECEITA	CENTRO DE SAUDE
22/01/2025 13:30	MCGL	JULIANO AUGUSTO DE OLIVEIRA SOUSA CRM 191198	CLINICA GERAL	CENTRO DE SAUDE
22/01/2025 13:40	VAMF	JULIANO AUGUSTO DE OLIVEIRA SOUSA CRM 191198	CLINICA GERAL	CENTRO DE SAUDE
22/01/2025 13:50	JAC	JULIANO AUGUSTO DE OLIVEIRA SOUSA CRM 191198	CLINICA GERAL	CENTRO DE SAUDE
22/01/2025 14:00	ASDS	JULIANO AUGUSTO DE OLIVEIRA SOUSA CRM 191198	CLINICA GERAL	CENTRO DE SAUDE
22/01/2025 14:10	MFADS	JULIANO AUGUSTO DE OLIVEIRA SOUSA CRM 191198	CLINICA GERAL	CENTRO DE SAUDE
22/01/2025 14:20	FAMP	JULIANO AUGUSTO DE OLIVEIRA SOUSA CRM 191198	CLINICA GERAL	CENTRO DE SAUDE
22/01/2025 14:30	CAGDT	JULIANO AUGUSTO DE OLIVEIRA SOUSA CRM 191198	CLINICA GERAL	CENTRO DE SAUDE
22/01/2025 14:30	MAGB	JULIANO AUGUSTO DE OLIVEIRA SOUSA CRM 191198	RECEITA	CENTRO DE SAUDE
22/01/2025 14:36	MIT	JULIANO AUGUSTO DE OLIVEIRA SOUSA CRM 191198	CLINICA GERAL	CENTRO DE SAUDE
22/01/2025 14:40	JVDT	JULIANO AUGUSTO DE OLIVEIRA SOUSA CRM 191198	CLINICA GERAL	CENTRO DE SAUDE
22/01/2025 14:44	SSM	JULIANO AUGUSTO DE OLIVEIRA SOUSA CRM 191198	RECEITA	CENTRO DE SAUDE
22/01/2025 14:50	JFM	JULIANO AUGUSTO DE OLIVEIRA SOUSA CRM 191198	CLINICA GERAL	CENTRO DE SAUDE
22/01/2025 15:00	NPDL	JULIANO AUGUSTO DE OLIVEIRA SOUSA CRM 191198	CLINICA GERAL	CENTRO DE SAUDE
22/01/2025 15:10	MCDS	JULIANO AUGUSTO DE OLIVEIRA SOUSA CRM 191198	CLINICA GERAL	CENTRO DE SAUDE
22/01/2025 15:20	RCMP	JULIANO AUGUSTO DE OLIVEIRA SOUSA CRM 191198	CLINICA GERAL	CENTRO DE SAUDE
22/01/2025 15:30	LHRDA	JULIANO AUGUSTO DE OLIVEIRA SOUSA CRM 191198	CLINICA GERAL	CENTRO DE SAUDE
22/01/2025 15:40	DM	JULIANO AUGUSTO DE OLIVEIRA SOUSA CRM 191198	CLINICA GERAL	CENTRO DE SAUDE
22/01/2025 15:50	MDFMDMM	JULIANO AUGUSTO DE OLIVEIRA SOUSA CRM 191198	CLINICA GERAL	CENTRO DE SAUDE
22/01/2025 16:00	JCB	JULIANO AUGUSTO DE OLIVEIRA SOUSA CRM 191198	CLINICA GERAL	CENTRO DE SAUDE
22/01/2025 16:55	NGDST	JULIANO AUGUSTO DE OLIVEIRA SOUSA CRM 191198	RECEITA	CENTRO DE SAUDE
29/01/2025 08:00	LHTG	JULIANO AUGUSTO DE OLIVEIRA SOUSA CRM 191198	CLINICA GERAL	CENTRO DE SAUDE
29/01/2025 08:10	ACNDS	JULIANO AUGUSTO DE OLIVEIRA SOUSA CRM 191198	CLINICA GERAL	CENTRO DE SAUDE
29/01/2025 08:20	RABP	JULIANO AUGUSTO DE OLIVEIRA SOUSA CRM 191198	CLINICA GERAL	CENTRO DE SAUDE
29/01/2025 08:30	MT	JULIANO AUGUSTO DE OLIVEIRA SOUSA CRM 191198	CLINICA GERAL	CENTRO DE SAUDE
29/01/2025 08:40	SRDA	JULIANO AUGUSTO DE OLIVEIRA SOUSA CRM 191198	CLINICA GERAL	CENTRO DE SAUDE
29/01/2025 08:47	TMDVR	JULIANO AUGUSTO DE OLIVEIRA SOUSA CRM 191198	RECEITA	CENTRO DE SAUDE
29/01/2025 08:50	CRDS	JULIANO AUGUSTO DE OLIVEIRA SOUSA CRM 191198	CLINICA GERAL	CENTRO DE SAUDE
29/01/2025 08:50	LRDJ	JULIANO AUGUSTO DE OLIVEIRA SOUSA CRM 191198	RECEITA	CENTRO DE SAUDE
29/01/2025 08:58	JDDF	JULIANO AUGUSTO DE OLIVEIRA SOUSA CRM 191198	RECEITA	CENTRO DE SAUDE
29/01/2025 09:00	NLG	JULIANO AUGUSTO DE OLIVEIRA SOUSA CRM 191198	CLINICA GERAL	CENTRO DE SAUDE
29/01/2025 09:01	TV	JULIANO AUGUSTO DE OLIVEIRA SOUSA CRM 191198	RECEITA	CENTRO DE SAUDE
29/01/2025 09:02	OBL	JULIANO AUGUSTO DE OLIVEIRA SOUSA CRM 191198	RECEITA	CENTRO DE SAUDE
29/01/2025 09:07	BCMDS	JULIANO AUGUSTO DE OLIVEIRA SOUSA CRM 191198	RECEITA	CENTRO DE SAUDE
29/01/2025 09:10	HCM	JULIANO AUGUSTO DE OLIVEIRA SOUSA CRM 191198	CLINICA GERAL	CENTRO DE SAUDE
29/01/2025 09:13	MAX	JULIANO AUGUSTO DE OLIVEIRA SOUSA CRM 191198	RECEITA	CENTRO DE SAUDE
29/01/2025 09:18	AJDC	JULIANO AUGUSTO DE OLIVEIRA SOUSA CRM 191198	RECEITA	CENTRO DE SAUDE
29/01/2025 09:20	APMM	JULIANO AUGUSTO DE OLIVEIRA SOUSA CRM 191198	CLINICA GERAL	CENTRO DE SAUDE
29/01/2025 09:22	EFDS	JULIANO AUGUSTO DE OLIVEIRA SOUSA CRM 191198	RECEITA	CENTRO DE SAUDE
29/01/2025 09:26	RJL	JULIANO AUGUSTO DE OLIVEIRA SOUSA CRM 191198	RECEITA	CENTRO DE SAUDE
29/01/2025 09:28	RJL	JULIANO AUGUSTO DE OLIVEIRA SOUSA CRM 191198	RECEITA	CENTRO DE SAUDE
29/01/2025 09:30	MRDN	JULIANO AUGUSTO DE OLIVEIRA SOUSA CRM 191198	CLINICA GERAL	CENTRO DE SAUDE
29/01/2025 09:40	RTDS	JULIANO AUGUSTO DE OLIVEIRA SOUSA CRM 191198	CLINICA GERAL	CENTRO DE SAUDE
29/01/2025 09:49	AMBPDB	JULIANO AUGUSTO DE OLIVEIRA SOUSA CRM 191198	RECEITA	CENTRO DE SAUDE
29/01/2025 09:50	LCSC	JULIANO AUGUSTO DE OLIVEIRA SOUSA CRM 191198	CLINICA GERAL	CENTRO DE SAUDE
29/01/2025 09:52	MAC	JULIANO AUGUSTO DE OLIVEIRA SOUSA CRM 191198	RECEITA	CENTRO DE SAUDE
29/01/2025 09:59	AMM	JULIANO AUGUSTO DE OLIVEIRA SOUSA CRM 191198	RECEITA	CENTRO DE SAUDE
29/01/2025 10:00	MDA	JULIANO AUGUSTO DE OLIVEIRA SOUSA CRM 191198	CLINICA GERAL	CENTRO DE SAUDE
29/01/2025 10:10	CADC	JULIANO AUGUSTO DE OLIVEIRA SOUSA CRM 191198	CLINICA GERAL	CENTRO DE SAUDE
29/01/2025 10:11	DDSVS	JULIANO AUGUSTO DE OLIVEIRA SOUSA CRM 191198	RECEITA	CENTRO DE SAUDE
29/01/2025 10:15	DAM	JULIANO AUGUSTO DE OLIVEIRA SOUSA CRM 191198	CLINICA GERAL	CENTRO DE SAUDE
29/01/2025 10:18	RLS	JULIANO AUGUSTO DE OLIVEIRA SOUSA CRM 191198	RECEITA	CENTRO DE SAUDE
29/01/2025 10:20	JARS	JULIANO AUGUSTO DE OLIVEIRA SOUSA CRM 191198	CLINICA GERAL	CENTRO DE SAUDE
29/01/2025 10:21	GCMDS	JULIANO AUGUSTO DE OLIVEIRA SOUSA CRM 191198	RECEITA	CENTRO DE SAUDE
29/01/2025 10:30	RADCN	JULIANO AUGUSTO DE OLIVEIRA SOUSA CRM 191198	CLINICA GERAL	CENTRO DE SAUDE
29/01/2025 10:40	ITDL	JULIANO AUGUSTO DE OLIVEIRA SOUSA CRM 191198	CLINICA GERAL	CENTRO DE SAUDE
29/01/2025 10:50	KHLN	JULIANO AUGUSTO DE OLIVEIRA SOUSA CRM 191198	CLINICA GERAL	CENTRO DE SAUDE
29/01/2025 10:59	NFDS	JULIANO AUGUSTO DE OLIVEIRA SOUSA CRM 191198	RECEITA	CENTRO DE SAUDE

29/01/2025 11:00	AMDS	JULIANO AUGUSTO DE OLIVEIRA SOUSA CRM 191198	CLINICA GERAL	CENTRO DE SAUDE
29/01/2025 11:15	KWB	JULIANO AUGUSTO DE OLIVEIRA SOUSA CRM 191198	RECEITA	CENTRO DE SAUDE
29/01/2025 11:16	VMDS	JULIANO AUGUSTO DE OLIVEIRA SOUSA CRM 191198	RECEITA	CENTRO DE SAUDE
29/01/2025 11:30	JGMN	JULIANO AUGUSTO DE OLIVEIRA SOUSA CRM 191198	RECEITA	CENTRO DE SAUDE
29/01/2025 13:00	MABL	JULIANO AUGUSTO DE OLIVEIRA SOUSA CRM 191198	CLINICA GERAL	CENTRO DE SAUDE
29/01/2025 13:10	FADS	JULIANO AUGUSTO DE OLIVEIRA SOUSA CRM 191198	CLINICA GERAL	CENTRO DE SAUDE
29/01/2025 13:20	CEVR	JULIANO AUGUSTO DE OLIVEIRA SOUSA CRM 191198	CLINICA GERAL	CENTRO DE SAUDE
29/01/2025 13:27	AA	JULIANO AUGUSTO DE OLIVEIRA SOUSA CRM 191198	RECEITA	CENTRO DE SAUDE
29/01/2025 13:28	AA	JULIANO AUGUSTO DE OLIVEIRA SOUSA CRM 191198	CLINICA GERAL	CENTRO DE SAUDE
29/01/2025 13:30	HEVR	JULIANO AUGUSTO DE OLIVEIRA SOUSA CRM 191198	CLINICA GERAL	CENTRO DE SAUDE
29/01/2025 13:40	SMR	JULIANO AUGUSTO DE OLIVEIRA SOUSA CRM 191198	CLINICA GERAL	CENTRO DE SAUDE
29/01/2025 13:50	RDSC	JULIANO AUGUSTO DE OLIVEIRA SOUSA CRM 191198	CLINICA GERAL	CENTRO DE SAUDE
29/01/2025 14:00	JADADS	JULIANO AUGUSTO DE OLIVEIRA SOUSA CRM 191198	CLINICA GERAL	CENTRO DE SAUDE
29/01/2025 14:10	JACDMM	JULIANO AUGUSTO DE OLIVEIRA SOUSA CRM 191198	CLINICA GERAL	CENTRO DE SAUDE
29/01/2025 14:20	CHFF	JULIANO AUGUSTO DE OLIVEIRA SOUSA CRM 191198	CLINICA GERAL	CENTRO DE SAUDE
29/01/2025 14:30	DR	JULIANO AUGUSTO DE OLIVEIRA SOUSA CRM 191198	CLINICA GERAL	CENTRO DE SAUDE
29/01/2025 14:40	MLDC	JULIANO AUGUSTO DE OLIVEIRA SOUSA CRM 191198	CLINICA GERAL	CENTRO DE SAUDE
29/01/2025 14:50	MRDP	JULIANO AUGUSTO DE OLIVEIRA SOUSA CRM 191198	CLINICA GERAL	CENTRO DE SAUDE
29/01/2025 15:00	BDSDG	JULIANO AUGUSTO DE OLIVEIRA SOUSA CRM 191198	CLINICA GERAL	CENTRO DE SAUDE
29/01/2025 15:10	HHBB	JULIANO AUGUSTO DE OLIVEIRA SOUSA CRM 191198	CLINICA GERAL	CENTRO DE SAUDE
29/01/2025 15:20	JF	JULIANO AUGUSTO DE OLIVEIRA SOUSA CRM 191198	CLINICA GERAL	CENTRO DE SAUDE
29/01/2025 15:30	ASDSG	JULIANO AUGUSTO DE OLIVEIRA SOUSA CRM 191198	CLINICA GERAL	CENTRO DE SAUDE
29/01/2025 15:30	MDJCDS	JULIANO AUGUSTO DE OLIVEIRA SOUSA CRM 191198	RECEITA	CENTRO DE SAUDE
29/01/2025 15:31	LMM	JULIANO AUGUSTO DE OLIVEIRA SOUSA CRM 191198	RECEITA	CENTRO DE SAUDE
29/01/2025 15:40	RAF	JULIANO AUGUSTO DE OLIVEIRA SOUSA CRM 191198	CLINICA GERAL	CENTRO DE SAUDE

DATA	NOME	NOME PROFISSIONAL	ESPECIALIDADE	UNIDADE
03/01/2025 07:32	LCM	MILENA DE ALVARENGA MOREIRA CRM 252506	RECEITA	CENTRO DE SAUDE
03/01/2025 07:40	ER	MILENA DE ALVARENGA MOREIRA CRM 252506	RECEITA	CENTRO DE SAUDE
03/01/2025 07:44	VDPM	MILENA DE ALVARENGA MOREIRA CRM 252506	RECEITA	CENTRO DE SAUDE
03/01/2025 07:50	MRDN	MILENA DE ALVARENGA MOREIRA CRM 252506	CLINICA GERAL	CENTRO DE SAUDE
03/01/2025 07:53	CLDCR	MILENA DE ALVARENGA MOREIRA CRM 252506	RECEITA	CENTRO DE SAUDE
03/01/2025 08:00	MDO	MILENA DE ALVARENGA MOREIRA CRM 252506	CLINICA GERAL	CENTRO DE SAUDE
03/01/2025 08:01	CDAS	MILENA DE ALVARENGA MOREIRA CRM 252506	RECEITA	CENTRO DE SAUDE
03/01/2025 08:09	PDDS	MILENA DE ALVARENGA MOREIRA CRM 252506	RECEITA	CENTRO DE SAUDE
03/01/2025 08:09	VFL	MILENA DE ALVARENGA MOREIRA CRM 252506	RECEITA	CENTRO DE SAUDE
03/01/2025 08:10	FGP	MILENA DE ALVARENGA MOREIRA CRM 252506	CLINICA GERAL	CENTRO DE SAUDE
03/01/2025 08:12	JCDL	MILENA DE ALVARENGA MOREIRA CRM 252506	RECEITA	CENTRO DE SAUDE
03/01/2025 08:20	WGDS	MILENA DE ALVARENGA MOREIRA CRM 252506	CLINICA GERAL	CENTRO DE SAUDE
03/01/2025 08:20	YLHDM	MILENA DE ALVARENGA MOREIRA CRM 252506	RECEITA	CENTRO DE SAUDE
03/01/2025 08:28	YLHDM	MILENA DE ALVARENGA MOREIRA CRM 252506	CLINICA GERAL	CENTRO DE SAUDE
03/01/2025 08:29	PDDS	MILENA DE ALVARENGA MOREIRA CRM 252506	CLINICA GERAL	CENTRO DE SAUDE
03/01/2025 08:30	RPDS	MILENA DE ALVARENGA MOREIRA CRM 252506	CLINICA GERAL	CENTRO DE SAUDE
03/01/2025 08:31	LV	MILENA DE ALVARENGA MOREIRA CRM 252506	RECEITA	CENTRO DE SAUDE
03/01/2025 08:36	SRP	MILENA DE ALVARENGA MOREIRA CRM 252506	RECEITA	CENTRO DE SAUDE
03/01/2025 08:40	RFDC	MILENA DE ALVARENGA MOREIRA CRM 252506	CLINICA GERAL	CENTRO DE SAUDE
03/01/2025 09:00	MADO	MILENA DE ALVARENGA MOREIRA CRM 252506	CLINICA GERAL	CENTRO DE SAUDE
03/01/2025 09:10	MLRL	MILENA DE ALVARENGA MOREIRA CRM 252506	CLINICA GERAL	CENTRO DE SAUDE
03/01/2025 09:18	SHKHW	MILENA DE ALVARENGA MOREIRA CRM 252506	RECEITA	CENTRO DE SAUDE
03/01/2025 09:19	EGL	MILENA DE ALVARENGA MOREIRA CRM 252506	RECEITA	CENTRO DE SAUDE
03/01/2025 09:30	LLDA	MILENA DE ALVARENGA MOREIRA CRM 252506	CLINICA GERAL	CENTRO DE SAUDE
03/01/2025 09:35	ADC	MILENA DE ALVARENGA MOREIRA CRM 252506	RECEITA	CENTRO DE SAUDE
03/01/2025 09:41	BHMS	MILENA DE ALVARENGA MOREIRA CRM 252506	RECEITA	CENTRO DE SAUDE
03/01/2025 09:50	MNCMS	MILENA DE ALVARENGA MOREIRA CRM 252506	CLINICA GERAL	CENTRO DE SAUDE
03/01/2025 10:00	HFL	MILENA DE ALVARENGA MOREIRA CRM 252506	CLINICA GERAL	CENTRO DE SAUDE
03/01/2025 10:10	WMDSP	MILENA DE ALVARENGA MOREIRA CRM 252506	CLINICA GERAL	CENTRO DE SAUDE
03/01/2025 10:20	LCDC	MILENA DE ALVARENGA MOREIRA CRM 252506	CLINICA GERAL	CENTRO DE SAUDE
03/01/2025 10:22	AFM	MILENA DE ALVARENGA MOREIRA CRM 252506	RECEITA	CENTRO DE SAUDE
03/01/2025 10:23	AFM	MILENA DE ALVARENGA MOREIRA CRM 252506	RECEITA	CENTRO DE SAUDE
03/01/2025 10:23	AFM	MILENA DE ALVARENGA MOREIRA CRM 252506	RECEITA	CENTRO DE SAUDE
03/01/2025 10:24	LDSBL	MILENA DE ALVARENGA MOREIRA CRM 252506	RECEITA	CENTRO DE SAUDE
03/01/2025 10:25	APDS	MILENA DE ALVARENGA MOREIRA CRM 252506	RECEITA	CENTRO DE SAUDE
03/01/2025 10:27	AFM	MILENA DE ALVARENGA MOREIRA CRM 252506	CLINICA GERAL	CENTRO DE SAUDE
03/01/2025 10:27	APDS	MILENA DE ALVARENGA MOREIRA CRM 252506	CLINICA GERAL	CENTRO DE SAUDE
03/01/2025 10:27	LDSBL	MILENA DE ALVARENGA MOREIRA CRM 252506	CLINICA GERAL	CENTRO DE SAUDE
03/01/2025 10:29	LCM	MILENA DE ALVARENGA MOREIRA CRM 252506	CLINICA GERAL	CENTRO DE SAUDE
03/01/2025 10:30	VDPM	MILENA DE ALVARENGA MOREIRA CRM 252506	CLINICA GERAL	CENTRO DE SAUDE
03/01/2025 10:30	SP	MILENA DE ALVARENGA MOREIRA CRM 252506	CLINICA GERAL	CENTRO DE SAUDE
03/01/2025 10:30	VDPM	MILENA DE ALVARENGA MOREIRA CRM 252506	CLINICA GERAL	CENTRO DE SAUDE
03/01/2025 10:32	VFL	MILENA DE ALVARENGA MOREIRA CRM 252506	CLINICA GERAL	CENTRO DE SAUDE
03/01/2025 10:32	CLDCR	MILENA DE ALVARENGA MOREIRA CRM 252506	CLINICA GERAL	CENTRO DE SAUDE
03/01/2025 10:32	CDAS	MILENA DE ALVARENGA MOREIRA CRM 252506	CLINICA GERAL	CENTRO DE SAUDE
03/01/2025 10:33	JCDL	MILENA DE ALVARENGA MOREIRA CRM 252506	CLINICA GERAL	CENTRO DE SAUDE
03/01/2025 10:35	SHKHW	MILENA DE ALVARENGA MOREIRA CRM 252506	CLINICA GERAL	CENTRO DE SAUDE
03/01/2025 10:35	SRP	MILENA DE ALVARENGA MOREIRA CRM 252506	CLINICA GERAL	CENTRO DE SAUDE
03/01/2025 10:36	EGL	MILENA DE ALVARENGA MOREIRA CRM 252506	CLINICA GERAL	CENTRO DE SAUDE
03/01/2025 10:37	ADC	MILENA DE ALVARENGA MOREIRA CRM 252506	CLINICA GERAL	CENTRO DE SAUDE
03/01/2025 10:37	BHMS	MILENA DE ALVARENGA MOREIRA CRM 252506	CLINICA GERAL	CENTRO DE SAUDE
03/01/2025 10:50	VLMDM	MILENA DE ALVARENGA MOREIRA CRM 252506	CLINICA GERAL	CENTRO DE SAUDE
03/01/2025 11:00	NDFMDS	MILENA DE ALVARENGA MOREIRA CRM 252506	CLINICA GERAL	CENTRO DE SAUDE
03/01/2025 12:50	LMFG	MILENA DE ALVARENGA MOREIRA CRM 252506	CLINICA GERAL	CENTRO DE SAUDE
03/01/2025 12:55	RMFG	MILENA DE ALVARENGA MOREIRA CRM 252506	CLINICA GERAL	CENTRO DE SAUDE
03/01/2025 13:00	SDMR	MILENA DE ALVARENGA MOREIRA CRM 252506	CLINICA GERAL	CENTRO DE SAUDE

03/01/2025 13:20	AJN	MILENA DE ALVARENGA MOREIRA CRM 252506	CLINICA GERAL	CENTRO DE SAUDE
03/01/2025 13:25	VJN	MILENA DE ALVARENGA MOREIRA CRM 252506	CLINICA GERAL	CENTRO DE SAUDE
03/01/2025 13:30	IMDJ	MILENA DE ALVARENGA MOREIRA CRM 252506	CLINICA GERAL	CENTRO DE SAUDE
03/01/2025 13:35	AMDDPVDC	MILENA DE ALVARENGA MOREIRA CRM 252506	CLINICA GERAL	CENTRO DE SAUDE
03/01/2025 13:36	MBADOR	MILENA DE ALVARENGA MOREIRA CRM 252506	CLINICA GERAL	CENTRO DE SAUDE
03/01/2025 13:40	MEMFP	MILENA DE ALVARENGA MOREIRA CRM 252506	CLINICA GERAL	CENTRO DE SAUDE
03/01/2025 13:45	FAAS	MILENA DE ALVARENGA MOREIRA CRM 252506	CLINICA GERAL	CENTRO DE SAUDE
03/01/2025 13:49	FLAC	MILENA DE ALVARENGA MOREIRA CRM 252506	CLINICA GERAL	CENTRO DE SAUDE
03/01/2025 13:50	GDFB	MILENA DE ALVARENGA MOREIRA CRM 252506	CLINICA GERAL	CENTRO DE SAUDE
03/01/2025 13:50	LMB	MILENA DE ALVARENGA MOREIRA CRM 252506	CLINICA GERAL	CENTRO DE SAUDE
03/01/2025 13:51	LMCG	MILENA DE ALVARENGA MOREIRA CRM 252506	CLINICA GERAL	CENTRO DE SAUDE
03/01/2025 13:52	MCPDST	MILENA DE ALVARENGA MOREIRA CRM 252506	CLINICA GERAL	CENTRO DE SAUDE
03/01/2025 13:52	LCN	MILENA DE ALVARENGA MOREIRA CRM 252506	CLINICA GERAL	CENTRO DE SAUDE
03/01/2025 13:53	MADSR	MILENA DE ALVARENGA MOREIRA CRM 252506	CLINICA GERAL	CENTRO DE SAUDE
03/01/2025 13:54	PPGAL	MILENA DE ALVARENGA MOREIRA CRM 252506	CLINICA GERAL	CENTRO DE SAUDE
03/01/2025 13:55	DMRDS	MILENA DE ALVARENGA MOREIRA CRM 252506	CLINICA GERAL	CENTRO DE SAUDE
03/01/2025 13:57	MASS	MILENA DE ALVARENGA MOREIRA CRM 252506	CLINICA GERAL	CENTRO DE SAUDE
03/01/2025 13:58	MDGS	MILENA DE ALVARENGA MOREIRA CRM 252506	CLINICA GERAL	CENTRO DE SAUDE
03/01/2025 13:59	ADFDA	MILENA DE ALVARENGA MOREIRA CRM 252506	CLINICA GERAL	CENTRO DE SAUDE
03/01/2025 14:00	PHSM	MILENA DE ALVARENGA MOREIRA CRM 252506	CLINICA GERAL	CENTRO DE SAUDE
03/01/2025 14:05	YRML	MILENA DE ALVARENGA MOREIRA CRM 252506	CLINICA GERAL	CENTRO DE SAUDE
03/01/2025 14:10	AJDC	MILENA DE ALVARENGA MOREIRA CRM 252506	CLINICA GERAL	CENTRO DE SAUDE
03/01/2025 14:15	CMM	MILENA DE ALVARENGA MOREIRA CRM 252506	CLINICA GERAL	CENTRO DE SAUDE
03/01/2025 14:20	CSP	MILENA DE ALVARENGA MOREIRA CRM 252506	CLINICA GERAL	CENTRO DE SAUDE
03/01/2025 14:25	KKRDS	MILENA DE ALVARENGA MOREIRA CRM 252506	CLINICA GERAL	CENTRO DE SAUDE
06/01/2025 07:38	OB	MILENA DE ALVARENGA MOREIRA CRM 252506	RECEITA	CENTRO DE SAUDE
06/01/2025 07:41	LGDO	MILENA DE ALVARENGA MOREIRA CRM 252506	RECEITA	CENTRO DE SAUDE
06/01/2025 07:55	LAPDS	MILENA DE ALVARENGA MOREIRA CRM 252506	RECEITA	CENTRO DE SAUDE
06/01/2025 08:02	VR	MILENA DE ALVARENGA MOREIRA CRM 252506	RECEITA	CENTRO DE SAUDE
06/01/2025 08:13	MADO	MILENA DE ALVARENGA MOREIRA CRM 252506	RECEITA	CENTRO DE SAUDE
06/01/2025 08:18	MAC	MILENA DE ALVARENGA MOREIRA CRM 252506	RECEITA	CENTRO DE SAUDE
06/01/2025 08:19	VMR	MILENA DE ALVARENGA MOREIRA CRM 252506	RECEITA	CENTRO DE SAUDE
06/01/2025 08:22	SCM	MILENA DE ALVARENGA MOREIRA CRM 252506	RECEITA	CENTRO DE SAUDE
06/01/2025 08:24	DDT	MILENA DE ALVARENGA MOREIRA CRM 252506	RECEITA	CENTRO DE SAUDE
06/01/2025 08:55	JDSM	MILENA DE ALVARENGA MOREIRA CRM 252506	RECEITA	CENTRO DE SAUDE
06/01/2025 10:02	JADFDS	MILENA DE ALVARENGA MOREIRA CRM 252506	RECEITA	CENTRO DE SAUDE
06/01/2025 11:42	ADS	MILENA DE ALVARENGA MOREIRA CRM 252506	RECEITA	CENTRO DE SAUDE
06/01/2025 11:49	MAGS	MILENA DE ALVARENGA MOREIRA CRM 252506	RECEITA	CENTRO DE SAUDE
06/01/2025 12:50	SAB	MILENA DE ALVARENGA MOREIRA CRM 252506	CLINICA GERAL	CENTRO DE SAUDE
06/01/2025 12:55	IMDP	MILENA DE ALVARENGA MOREIRA CRM 252506	CLINICA GERAL	CENTRO DE SAUDE
06/01/2025 13:00	FQDM	MILENA DE ALVARENGA MOREIRA CRM 252506	CLINICA GERAL	CENTRO DE SAUDE
06/01/2025 13:00	IMDC	MILENA DE ALVARENGA MOREIRA CRM 252506	CLINICA GERAL	CENTRO DE SAUDE
06/01/2025 13:10	SJMPDS	MILENA DE ALVARENGA MOREIRA CRM 252506	CLINICA GERAL	CENTRO DE SAUDE
06/01/2025 13:15	AMDS	MILENA DE ALVARENGA MOREIRA CRM 252506	CLINICA GERAL	CENTRO DE SAUDE
06/01/2025 13:20	EGM	MILENA DE ALVARENGA MOREIRA CRM 252506	CLINICA GERAL	CENTRO DE SAUDE
06/01/2025 13:25	CBA	MILENA DE ALVARENGA MOREIRA CRM 252506	CLINICA GERAL	CENTRO DE SAUDE
06/01/2025 13:25	MAGS	MILENA DE ALVARENGA MOREIRA CRM 252506	CLINICA GERAL	CENTRO DE SAUDE
06/01/2025 13:25	YFDOC	MILENA DE ALVARENGA MOREIRA CRM 252506	CLINICA GERAL	CENTRO DE SAUDE
06/01/2025 13:26	ADS	MILENA DE ALVARENGA MOREIRA CRM 252506	CLINICA GERAL	CENTRO DE SAUDE
06/01/2025 13:26	JADFDS	MILENA DE ALVARENGA MOREIRA CRM 252506	CLINICA GERAL	CENTRO DE SAUDE
06/01/2025 13:27	OB	MILENA DE ALVARENGA MOREIRA CRM 252506	CLINICA GERAL	CENTRO DE SAUDE
06/01/2025 13:27	LGDO	MILENA DE ALVARENGA MOREIRA CRM 252506	CLINICA GERAL	CENTRO DE SAUDE
06/01/2025 13:27	LAPDS	MILENA DE ALVARENGA MOREIRA CRM 252506	CLINICA GERAL	CENTRO DE SAUDE
06/01/2025 13:28	VR	MILENA DE ALVARENGA MOREIRA CRM 252506	CLINICA GERAL	CENTRO DE SAUDE
06/01/2025 13:35	JBCN	MILENA DE ALVARENGA MOREIRA CRM 252506	CLINICA GERAL	CENTRO DE SAUDE
06/01/2025 13:37	MAC	MILENA DE ALVARENGA MOREIRA CRM 252506	CLINICA GERAL	CENTRO DE SAUDE
06/01/2025 13:37	VMR	MILENA DE ALVARENGA MOREIRA CRM 252506	CLINICA GERAL	CENTRO DE SAUDE

06/01/2025 13:37	SCM	MILENA DE ALVARENGA MOREIRA CRM 252506	CLINICA GERAL	CENTRO DE SAUDE
06/01/2025 13:40	WDAL	MILENA DE ALVARENGA MOREIRA CRM 252506	CLINICA GERAL	CENTRO DE SAUDE
06/01/2025 13:45	CLSDS	MILENA DE ALVARENGA MOREIRA CRM 252506	CLINICA GERAL	CENTRO DE SAUDE
06/01/2025 13:46	DDT	MILENA DE ALVARENGA MOREIRA CRM 252506	CLINICA GERAL	CENTRO DE SAUDE
06/01/2025 13:50	RMT	MILENA DE ALVARENGA MOREIRA CRM 252506	CLINICA GERAL	CENTRO DE SAUDE
06/01/2025 13:55	EMMS	MILENA DE ALVARENGA MOREIRA CRM 252506	CLINICA GERAL	CENTRO DE SAUDE
06/01/2025 14:00	ACCDS	MILENA DE ALVARENGA MOREIRA CRM 252506	CLINICA GERAL	CENTRO DE SAUDE
06/01/2025 14:05	VRC	MILENA DE ALVARENGA MOREIRA CRM 252506	CLINICA GERAL	CENTRO DE SAUDE
06/01/2025 14:10	MMPF	MILENA DE ALVARENGA MOREIRA CRM 252506	CLINICA GERAL	CENTRO DE SAUDE
06/01/2025 14:15	JLAR	MILENA DE ALVARENGA MOREIRA CRM 252506	CLINICA GERAL	CENTRO DE SAUDE
06/01/2025 14:20	HCDT	MILENA DE ALVARENGA MOREIRA CRM 252506	CLINICA GERAL	CENTRO DE SAUDE
06/01/2025 14:25	LDAP	MILENA DE ALVARENGA MOREIRA CRM 252506	CLINICA GERAL	CENTRO DE SAUDE
06/01/2025 14:51	IDMS	MILENA DE ALVARENGA MOREIRA CRM 252506	CLINICA GERAL	CENTRO DE SAUDE
07/01/2025 07:02	NADS	MILENA DE ALVARENGA MOREIRA CRM 252506	RECEITA	CENTRO DE SAUDE
07/01/2025 07:10	MDA	MILENA DE ALVARENGA MOREIRA CRM 252506	RECEITA	CENTRO DE SAUDE
07/01/2025 07:23	EPDS	MILENA DE ALVARENGA MOREIRA CRM 252506	RECEITA	CENTRO DE SAUDE
07/01/2025 07:29	LBMD	MILENA DE ALVARENGA MOREIRA CRM 252506	RECEITA	CENTRO DE SAUDE
07/01/2025 07:39	ADJDS	MILENA DE ALVARENGA MOREIRA CRM 252506	RECEITA	CENTRO DE SAUDE
07/01/2025 07:44	DDSM	MILENA DE ALVARENGA MOREIRA CRM 252506	RECEITA	CENTRO DE SAUDE
07/01/2025 07:45	SRDSF	MILENA DE ALVARENGA MOREIRA CRM 252506	RECEITA	CENTRO DE SAUDE
07/01/2025 07:50	IADS	MILENA DE ALVARENGA MOREIRA CRM 252506	CLINICA GERAL	CENTRO DE SAUDE
07/01/2025 08:00	LFDC	MILENA DE ALVARENGA MOREIRA CRM 252506	CLINICA GERAL	CENTRO DE SAUDE
07/01/2025 08:10	GCDS	MILENA DE ALVARENGA MOREIRA CRM 252506	CLINICA GERAL	CENTRO DE SAUDE
07/01/2025 08:20	RC	MILENA DE ALVARENGA MOREIRA CRM 252506	CLINICA GERAL	CENTRO DE SAUDE
07/01/2025 08:30	MDS	MILENA DE ALVARENGA MOREIRA CRM 252506	CLINICA GERAL	CENTRO DE SAUDE
07/01/2025 08:33	RDS	MILENA DE ALVARENGA MOREIRA CRM 252506	RECEITA	CENTRO DE SAUDE
07/01/2025 08:40	BDOS	MILENA DE ALVARENGA MOREIRA CRM 252506	CLINICA GERAL	CENTRO DE SAUDE
07/01/2025 08:50	MRDAO	MILENA DE ALVARENGA MOREIRA CRM 252506	CLINICA GERAL	CENTRO DE SAUDE
07/01/2025 09:00	RAB	MILENA DE ALVARENGA MOREIRA CRM 252506	CLINICA GERAL	CENTRO DE SAUDE
07/01/2025 09:10	TEBLDS	MILENA DE ALVARENGA MOREIRA CRM 252506	CLINICA GERAL	CENTRO DE SAUDE
07/01/2025 09:20	ALDAA	MILENA DE ALVARENGA MOREIRA CRM 252506	CLINICA GERAL	CENTRO DE SAUDE
07/01/2025 09:30	JDR	MILENA DE ALVARENGA MOREIRA CRM 252506	CLINICA GERAL	CENTRO DE SAUDE
07/01/2025 09:40	SHB	MILENA DE ALVARENGA MOREIRA CRM 252506	CLINICA GERAL	CENTRO DE SAUDE
07/01/2025 09:50	MVMDS	MILENA DE ALVARENGA MOREIRA CRM 252506	CLINICA GERAL	CENTRO DE SAUDE
07/01/2025 09:59	DDSO	MILENA DE ALVARENGA MOREIRA CRM 252506	RECEITA	CENTRO DE SAUDE
07/01/2025 10:00	MEDSR	MILENA DE ALVARENGA MOREIRA CRM 252506	CLINICA GERAL	CENTRO DE SAUDE
07/01/2025 10:10	LMDPM	MILENA DE ALVARENGA MOREIRA CRM 252506	CLINICA GERAL	CENTRO DE SAUDE
07/01/2025 10:20	TMPC	MILENA DE ALVARENGA MOREIRA CRM 252506	CLINICA GERAL	CENTRO DE SAUDE
07/01/2025 10:26	MADC	MILENA DE ALVARENGA MOREIRA CRM 252506	RECEITA	CENTRO DE SAUDE
07/01/2025 10:30	JDCR	MILENA DE ALVARENGA MOREIRA CRM 252506	CLINICA GERAL	CENTRO DE SAUDE
07/01/2025 10:38	JCN	MILENA DE ALVARENGA MOREIRA CRM 252506	RECEITA	CENTRO DE SAUDE
07/01/2025 10:40	AODAC	MILENA DE ALVARENGA MOREIRA CRM 252506	CLINICA GERAL	CENTRO DE SAUDE
07/01/2025 10:43	ARF	MILENA DE ALVARENGA MOREIRA CRM 252506	RECEITA	CENTRO DE SAUDE
07/01/2025 11:00	JFDR	MILENA DE ALVARENGA MOREIRA CRM 252506	CLINICA GERAL	CENTRO DE SAUDE
07/01/2025 12:50	CMDS	MILENA DE ALVARENGA MOREIRA CRM 252506	CLINICA GERAL	CENTRO DE SAUDE
07/01/2025 12:55	PDR	MILENA DE ALVARENGA MOREIRA CRM 252506	CLINICA GERAL	CENTRO DE SAUDE
07/01/2025 13:00	NMF	MILENA DE ALVARENGA MOREIRA CRM 252506	CLINICA GERAL	CENTRO DE SAUDE
07/01/2025 13:05	MIDA	MILENA DE ALVARENGA MOREIRA CRM 252506	CLINICA GERAL	CENTRO DE SAUDE
07/01/2025 13:10	CRDCM	MILENA DE ALVARENGA MOREIRA CRM 252506	CLINICA GERAL	CENTRO DE SAUDE
07/01/2025 13:15	JADO	MILENA DE ALVARENGA MOREIRA CRM 252506	CLINICA GERAL	CENTRO DE SAUDE
07/01/2025 13:20	SMLB	MILENA DE ALVARENGA MOREIRA CRM 252506	CLINICA GERAL	CENTRO DE SAUDE
07/01/2025 13:25	RDNB	MILENA DE ALVARENGA MOREIRA CRM 252506	CLINICA GERAL	CENTRO DE SAUDE
07/01/2025 13:30	MM	MILENA DE ALVARENGA MOREIRA CRM 252506	CLINICA GERAL	CENTRO DE SAUDE
07/01/2025 13:35	JIC	MILENA DE ALVARENGA MOREIRA CRM 252506	CLINICA GERAL	CENTRO DE SAUDE
07/01/2025 13:40	GPDS	MILENA DE ALVARENGA MOREIRA CRM 252506	CLINICA GERAL	CENTRO DE SAUDE
07/01/2025 13:45	CDSSDC	MILENA DE ALVARENGA MOREIRA CRM 252506	CLINICA GERAL	CENTRO DE SAUDE
07/01/2025 13:50	RANF	MILENA DE ALVARENGA MOREIRA CRM 252506	CLINICA GERAL	CENTRO DE SAUDE

07/01/2025 13:55	MDCMDAB	MILENA DE ALVARENGA MOREIRA CRM 252506	CLINICA GERAL	CENTRO DE SAUDE
07/01/2025 14:00	NMDL	MILENA DE ALVARENGA MOREIRA CRM 252506	CLINICA GERAL	CENTRO DE SAUDE
07/01/2025 14:05	MMV	MILENA DE ALVARENGA MOREIRA CRM 252506	CLINICA GERAL	CENTRO DE SAUDE
07/01/2025 14:10	MCDQM	MILENA DE ALVARENGA MOREIRA CRM 252506	CLINICA GERAL	CENTRO DE SAUDE
07/01/2025 14:15	ER	MILENA DE ALVARENGA MOREIRA CRM 252506	CLINICA GERAL	CENTRO DE SAUDE
07/01/2025 14:20	BFDSG	MILENA DE ALVARENGA MOREIRA CRM 252506	CLINICA GERAL	CENTRO DE SAUDE
07/01/2025 14:25	BMM	MILENA DE ALVARENGA MOREIRA CRM 252506	CLINICA GERAL	CENTRO DE SAUDE
09/01/2025 07:25	HDPN	MILENA DE ALVARENGA MOREIRA CRM 252506	RECEITA	CENTRO DE SAUDE
09/01/2025 07:42	NCN	MILENA DE ALVARENGA MOREIRA CRM 252506	RECEITA	CENTRO DE SAUDE
09/01/2025 07:46	PCN	MILENA DE ALVARENGA MOREIRA CRM 252506	RECEITA	CENTRO DE SAUDE
09/01/2025 07:48	MEM	MILENA DE ALVARENGA MOREIRA CRM 252506	RECEITA	CENTRO DE SAUDE
09/01/2025 07:50	PPDL	MILENA DE ALVARENGA MOREIRA CRM 252506	CLINICA GERAL	CENTRO DE SAUDE
09/01/2025 07:51	ELF	MILENA DE ALVARENGA MOREIRA CRM 252506	RECEITA	CENTRO DE SAUDE
09/01/2025 07:53	MARDT	MILENA DE ALVARENGA MOREIRA CRM 252506	RECEITA	CENTRO DE SAUDE
09/01/2025 07:54	CLDSA	MILENA DE ALVARENGA MOREIRA CRM 252506	RECEITA	CENTRO DE SAUDE
09/01/2025 08:00	SCHA	MILENA DE ALVARENGA MOREIRA CRM 252506	CLINICA GERAL	CENTRO DE SAUDE
09/01/2025 08:04	MACDS	MILENA DE ALVARENGA MOREIRA CRM 252506	RECEITA	CENTRO DE SAUDE
09/01/2025 08:10	JJADA	MILENA DE ALVARENGA MOREIRA CRM 252506	CLINICA GERAL	CENTRO DE SAUDE
09/01/2025 08:20	MEDSLP	MILENA DE ALVARENGA MOREIRA CRM 252506	CLINICA GERAL	CENTRO DE SAUDE
09/01/2025 08:30	MDOCF	MILENA DE ALVARENGA MOREIRA CRM 252506	CLINICA GERAL	CENTRO DE SAUDE
09/01/2025 08:40	KLDAA	MILENA DE ALVARENGA MOREIRA CRM 252506	CLINICA GERAL	CENTRO DE SAUDE
09/01/2025 08:50	MMDL	MILENA DE ALVARENGA MOREIRA CRM 252506	CLINICA GERAL	CENTRO DE SAUDE
09/01/2025 08:53	LRDS	MILENA DE ALVARENGA MOREIRA CRM 252506	RECEITA	CENTRO DE SAUDE
09/01/2025 09:00	JML	MILENA DE ALVARENGA MOREIRA CRM 252506	CLINICA GERAL	CENTRO DE SAUDE
09/01/2025 09:10	MV	MILENA DE ALVARENGA MOREIRA CRM 252506	CLINICA GERAL	CENTRO DE SAUDE
09/01/2025 09:20	GBPC	MILENA DE ALVARENGA MOREIRA CRM 252506	CLINICA GERAL	CENTRO DE SAUDE
09/01/2025 09:30	AADP	MILENA DE ALVARENGA MOREIRA CRM 252506	CLINICA GERAL	CENTRO DE SAUDE
09/01/2025 09:35	MACDS	MILENA DE ALVARENGA MOREIRA CRM 252506	RECEITA	CENTRO DE SAUDE
09/01/2025 09:38	EMF	MILENA DE ALVARENGA MOREIRA CRM 252506	RECEITA	CENTRO DE SAUDE
09/01/2025 09:40	MDSM	MILENA DE ALVARENGA MOREIRA CRM 252506	CLINICA GERAL	CENTRO DE SAUDE
09/01/2025 09:50	MLL	MILENA DE ALVARENGA MOREIRA CRM 252506	CLINICA GERAL	CENTRO DE SAUDE
09/01/2025 10:00	IGJ	MILENA DE ALVARENGA MOREIRA CRM 252506	CLINICA GERAL	CENTRO DE SAUDE
09/01/2025 10:10	MCGDS	MILENA DE ALVARENGA MOREIRA CRM 252506	CLINICA GERAL	CENTRO DE SAUDE
09/01/2025 10:20	MARM	MILENA DE ALVARENGA MOREIRA CRM 252506	CLINICA GERAL	CENTRO DE SAUDE
09/01/2025 10:30	JDSDOR	MILENA DE ALVARENGA MOREIRA CRM 252506	CLINICA GERAL	CENTRO DE SAUDE
09/01/2025 10:40	GHDNC	MILENA DE ALVARENGA MOREIRA CRM 252506	CLINICA GERAL	CENTRO DE SAUDE
09/01/2025 10:50	SLB	MILENA DE ALVARENGA MOREIRA CRM 252506	CLINICA GERAL	CENTRO DE SAUDE
09/01/2025 11:00	GRB	MILENA DE ALVARENGA MOREIRA CRM 252506	CLINICA GERAL	CENTRO DE SAUDE
09/01/2025 12:50	GLDC	MILENA DE ALVARENGA MOREIRA CRM 252506	CLINICA GERAL	CENTRO DE SAUDE
09/01/2025 12:55	MCCL	MILENA DE ALVARENGA MOREIRA CRM 252506	CLINICA GERAL	CENTRO DE SAUDE
09/01/2025 13:00	RAR	MILENA DE ALVARENGA MOREIRA CRM 252506	CLINICA GERAL	CENTRO DE SAUDE
09/01/2025 13:05	CDFMN	MILENA DE ALVARENGA MOREIRA CRM 252506	CLINICA GERAL	CENTRO DE SAUDE
09/01/2025 13:10	NARM	MILENA DE ALVARENGA MOREIRA CRM 252506	CLINICA GERAL	CENTRO DE SAUDE
09/01/2025 13:15	VDAC	MILENA DE ALVARENGA MOREIRA CRM 252506	CLINICA GERAL	CENTRO DE SAUDE
09/01/2025 13:20	MADOF	MILENA DE ALVARENGA MOREIRA CRM 252506	CLINICA GERAL	CENTRO DE SAUDE
09/01/2025 13:25	WARP	MILENA DE ALVARENGA MOREIRA CRM 252506	CLINICA GERAL	CENTRO DE SAUDE
09/01/2025 13:30	MADO	MILENA DE ALVARENGA MOREIRA CRM 252506	CLINICA GERAL	CENTRO DE SAUDE
09/01/2025 13:35	BRB	MILENA DE ALVARENGA MOREIRA CRM 252506	CLINICA GERAL	CENTRO DE SAUDE
09/01/2025 13:40	TMDOM	MILENA DE ALVARENGA MOREIRA CRM 252506	CLINICA GERAL	CENTRO DE SAUDE
09/01/2025 13:45	DARF	MILENA DE ALVARENGA MOREIRA CRM 252506	CLINICA GERAL	CENTRO DE SAUDE
09/01/2025 13:50	LRDSR	MILENA DE ALVARENGA MOREIRA CRM 252506	CLINICA GERAL	CENTRO DE SAUDE
09/01/2025 13:55	ADDS	MILENA DE ALVARENGA MOREIRA CRM 252506	CLINICA GERAL	CENTRO DE SAUDE
09/01/2025 14:00	INC	MILENA DE ALVARENGA MOREIRA CRM 252506	CLINICA GERAL	CENTRO DE SAUDE
09/01/2025 14:02	IDJO	MILENA DE ALVARENGA MOREIRA CRM 252506	CLINICA GERAL	CENTRO DE SAUDE
09/01/2025 14:05	JNC	MILENA DE ALVARENGA MOREIRA CRM 252506	CLINICA GERAL	CENTRO DE SAUDE
09/01/2025 14:10	CRDF	MILENA DE ALVARENGA MOREIRA CRM 252506	CLINICA GERAL	CENTRO DE SAUDE
09/01/2025 14:20	AFDL	MILENA DE ALVARENGA MOREIRA CRM 252506	CLINICA GERAL	CENTRO DE SAUDE

09/01/2025 14:25	MTMF	MILENA DE ALVARENGA MOREIRA CRM 252506	CLINICA GERAL	CENTRO DE SAUDE
17/01/2025 07:50	ACRDSDG	MILENA DE ALVARENGA MOREIRA CRM 252506	CLINICA GERAL	CENTRO DE SAUDE
17/01/2025 07:53	PV	MILENA DE ALVARENGA MOREIRA CRM 252506	RECEITA	CENTRO DE SAUDE
17/01/2025 07:53	NTDL	MILENA DE ALVARENGA MOREIRA CRM 252506	RECEITA	CENTRO DE SAUDE
17/01/2025 07:54	AMDL	MILENA DE ALVARENGA MOREIRA CRM 252506	RECEITA	CENTRO DE SAUDE
17/01/2025 07:55	VPL	MILENA DE ALVARENGA MOREIRA CRM 252506	CLINICA GERAL	CENTRO DE SAUDE
17/01/2025 08:00	VRDS	MILENA DE ALVARENGA MOREIRA CRM 252506	CLINICA GERAL	CENTRO DE SAUDE
17/01/2025 08:05	MCPDST	MILENA DE ALVARENGA MOREIRA CRM 252506	CLINICA GERAL	CENTRO DE SAUDE
17/01/2025 08:10	SVCDS	MILENA DE ALVARENGA MOREIRA CRM 252506	CLINICA GERAL	CENTRO DE SAUDE
17/01/2025 08:15	VLDFM	MILENA DE ALVARENGA MOREIRA CRM 252506	CLINICA GERAL	CENTRO DE SAUDE
17/01/2025 08:20	CFM	MILENA DE ALVARENGA MOREIRA CRM 252506	CLINICA GERAL	CENTRO DE SAUDE
17/01/2025 08:25	MADO	MILENA DE ALVARENGA MOREIRA CRM 252506	CLINICA GERAL	CENTRO DE SAUDE
17/01/2025 08:30	MGA	MILENA DE ALVARENGA MOREIRA CRM 252506	CLINICA GERAL	CENTRO DE SAUDE
17/01/2025 08:35	MDS	MILENA DE ALVARENGA MOREIRA CRM 252506	CLINICA GERAL	CENTRO DE SAUDE
17/01/2025 08:39	MTDSG	MILENA DE ALVARENGA MOREIRA CRM 252506	RECEITA	CENTRO DE SAUDE
17/01/2025 08:40	SHKHW	MILENA DE ALVARENGA MOREIRA CRM 252506	CLINICA GERAL	CENTRO DE SAUDE
17/01/2025 08:40	MIS	MILENA DE ALVARENGA MOREIRA CRM 252506	RECEITA	CENTRO DE SAUDE
17/01/2025 08:41	VMDS	MILENA DE ALVARENGA MOREIRA CRM 252506	RECEITA	CENTRO DE SAUDE
17/01/2025 08:45	LHC	MILENA DE ALVARENGA MOREIRA CRM 252506	CLINICA GERAL	CENTRO DE SAUDE
17/01/2025 08:49	AMAC	MILENA DE ALVARENGA MOREIRA CRM 252506	CLINICA GERAL	CENTRO DE SAUDE
17/01/2025 08:50	MAX	MILENA DE ALVARENGA MOREIRA CRM 252506	CLINICA GERAL	CENTRO DE SAUDE
17/01/2025 08:55	CMDOL	MILENA DE ALVARENGA MOREIRA CRM 252506	CLINICA GERAL	CENTRO DE SAUDE
17/01/2025 08:59	AADSM	MILENA DE ALVARENGA MOREIRA CRM 252506	RECEITA	CENTRO DE SAUDE
17/01/2025 09:00	MDSM	MILENA DE ALVARENGA MOREIRA CRM 252506	CLINICA GERAL	CENTRO DE SAUDE
17/01/2025 09:05	CMMDS	MILENA DE ALVARENGA MOREIRA CRM 252506	CLINICA GERAL	CENTRO DE SAUDE
17/01/2025 09:07	DAMDSP	MILENA DE ALVARENGA MOREIRA CRM 252506	CLINICA GERAL	CENTRO DE SAUDE
17/01/2025 09:07	AADSM	MILENA DE ALVARENGA MOREIRA CRM 252506	RECEITA	CENTRO DE SAUDE
17/01/2025 09:08	GAPG	MILENA DE ALVARENGA MOREIRA CRM 252506	CLINICA GERAL	CENTRO DE SAUDE
17/01/2025 09:09	RVP	MILENA DE ALVARENGA MOREIRA CRM 252506	CLINICA GERAL	CENTRO DE SAUDE
17/01/2025 09:09	MDFM	MILENA DE ALVARENGA MOREIRA CRM 252506	CLINICA GERAL	CENTRO DE SAUDE
17/01/2025 09:10	JCSDS	MILENA DE ALVARENGA MOREIRA CRM 252506	CLINICA GERAL	CENTRO DE SAUDE
17/01/2025 09:10	NDLD	MILENA DE ALVARENGA MOREIRA CRM 252506	CLINICA GERAL	CENTRO DE SAUDE
17/01/2025 09:11	MR	MILENA DE ALVARENGA MOREIRA CRM 252506	CLINICA GERAL	CENTRO DE SAUDE
17/01/2025 09:11	LHJ	MILENA DE ALVARENGA MOREIRA CRM 252506	CLINICA GERAL	CENTRO DE SAUDE
17/01/2025 09:14	DHDC	MILENA DE ALVARENGA MOREIRA CRM 252506	RECEITA	CENTRO DE SAUDE
17/01/2025 09:14	DHDC	MILENA DE ALVARENGA MOREIRA CRM 252506	RECEITA	CENTRO DE SAUDE
17/01/2025 09:15	CSDC	MILENA DE ALVARENGA MOREIRA CRM 252506	CLINICA GERAL	CENTRO DE SAUDE
17/01/2025 09:15	DHDC	MILENA DE ALVARENGA MOREIRA CRM 252506	RECEITA	CENTRO DE SAUDE
17/01/2025 09:17	TDCD	MILENA DE ALVARENGA MOREIRA CRM 252506	RECEITA	CENTRO DE SAUDE
17/01/2025 09:20	WMF	MILENA DE ALVARENGA MOREIRA CRM 252506	CLINICA GERAL	CENTRO DE SAUDE
17/01/2025 09:25	IIDO	MILENA DE ALVARENGA MOREIRA CRM 252506	CLINICA GERAL	CENTRO DE SAUDE
17/01/2025 09:31	ESBDS	MILENA DE ALVARENGA MOREIRA CRM 252506	RECEITA	CENTRO DE SAUDE
17/01/2025 10:13	MHEDA	MILENA DE ALVARENGA MOREIRA CRM 252506	RECEITA	CENTRO DE SAUDE
17/01/2025 10:14	RMC	MILENA DE ALVARENGA MOREIRA CRM 252506	RECEITA	CENTRO DE SAUDE
17/01/2025 10:28	YPDC	MILENA DE ALVARENGA MOREIRA CRM 252506	RECEITA	CENTRO DE SAUDE
17/01/2025 12:35	PV	MILENA DE ALVARENGA MOREIRA CRM 252506	CLINICA GERAL	CENTRO DE SAUDE
17/01/2025 12:36	YPDC	MILENA DE ALVARENGA MOREIRA CRM 252506	CLINICA GERAL	CENTRO DE SAUDE
17/01/2025 12:36	AMDL	MILENA DE ALVARENGA MOREIRA CRM 252506	CLINICA GERAL	CENTRO DE SAUDE
17/01/2025 12:36	NTDL	MILENA DE ALVARENGA MOREIRA CRM 252506	CLINICA GERAL	CENTRO DE SAUDE
17/01/2025 12:37	RMC	MILENA DE ALVARENGA MOREIRA CRM 252506	CLINICA GERAL	CENTRO DE SAUDE
17/01/2025 12:37	MHEDA	MILENA DE ALVARENGA MOREIRA CRM 252506	CLINICA GERAL	CENTRO DE SAUDE
17/01/2025 12:37	ESBDS	MILENA DE ALVARENGA MOREIRA CRM 252506	CLINICA GERAL	CENTRO DE SAUDE
17/01/2025 12:38	TDCD	MILENA DE ALVARENGA MOREIRA CRM 252506	CLINICA GERAL	CENTRO DE SAUDE
17/01/2025 12:38	DHDC	MILENA DE ALVARENGA MOREIRA CRM 252506	CLINICA GERAL	CENTRO DE SAUDE
17/01/2025 12:40	AADSM	MILENA DE ALVARENGA MOREIRA CRM 252506	CLINICA GERAL	CENTRO DE SAUDE
17/01/2025 12:40	MIS	MILENA DE ALVARENGA MOREIRA CRM 252506	CLINICA GERAL	CENTRO DE SAUDE
17/01/2025 12:40	MTDSG	MILENA DE ALVARENGA MOREIRA CRM 252506	CLINICA GERAL	CENTRO DE SAUDE

17/01/2025 12:41	VMDS	MILENA DE ALVARENGA MOREIRA CRM 252506	CLINICA GERAL	CENTRO DE SAUDE
17/01/2025 12:50	MLDS	MILENA DE ALVARENGA MOREIRA CRM 252506	CLINICA GERAL	CENTRO DE SAUDE
17/01/2025 12:55	DBT	MILENA DE ALVARENGA MOREIRA CRM 252506	CLINICA GERAL	CENTRO DE SAUDE
17/01/2025 13:00	AAV	MILENA DE ALVARENGA MOREIRA CRM 252506	CLINICA GERAL	CENTRO DE SAUDE
17/01/2025 13:05	CADSS	MILENA DE ALVARENGA MOREIRA CRM 252506	CLINICA GERAL	CENTRO DE SAUDE
17/01/2025 13:10	MLDSA	MILENA DE ALVARENGA MOREIRA CRM 252506	CLINICA GERAL	CENTRO DE SAUDE
17/01/2025 13:15	ARG	MILENA DE ALVARENGA MOREIRA CRM 252506	CLINICA GERAL	CENTRO DE SAUDE
17/01/2025 13:30	SL	MILENA DE ALVARENGA MOREIRA CRM 252506	CLINICA GERAL	CENTRO DE SAUDE
17/01/2025 13:35	MJCP	MILENA DE ALVARENGA MOREIRA CRM 252506	CLINICA GERAL	CENTRO DE SAUDE
17/01/2025 13:40	CADCL	MILENA DE ALVARENGA MOREIRA CRM 252506	CLINICA GERAL	CENTRO DE SAUDE
17/01/2025 13:42	LHJ	MILENA DE ALVARENGA MOREIRA CRM 252506	CLINICA GERAL	CENTRO DE SAUDE
17/01/2025 13:43	OBL	MILENA DE ALVARENGA MOREIRA CRM 252506	CLINICA GERAL	CENTRO DE SAUDE
17/01/2025 13:44	RCRRDS	MILENA DE ALVARENGA MOREIRA CRM 252506	CLINICA GERAL	CENTRO DE SAUDE
17/01/2025 13:45	JFR	MILENA DE ALVARENGA MOREIRA CRM 252506	CLINICA GERAL	CENTRO DE SAUDE
17/01/2025 13:46	MACS	MILENA DE ALVARENGA MOREIRA CRM 252506	CLINICA GERAL	CENTRO DE SAUDE
17/01/2025 13:47	JADO	MILENA DE ALVARENGA MOREIRA CRM 252506	CLINICA GERAL	CENTRO DE SAUDE
17/01/2025 13:50	IAR	MILENA DE ALVARENGA MOREIRA CRM 252506	CLINICA GERAL	CENTRO DE SAUDE
17/01/2025 13:51	AVT	MILENA DE ALVARENGA MOREIRA CRM 252506	CLINICA GERAL	CENTRO DE SAUDE
17/01/2025 13:55	CBDC	MILENA DE ALVARENGA MOREIRA CRM 252506	CLINICA GERAL	CENTRO DE SAUDE
17/01/2025 14:00	CDFDS	MILENA DE ALVARENGA MOREIRA CRM 252506	CLINICA GERAL	CENTRO DE SAUDE
17/01/2025 14:05	YRML	MILENA DE ALVARENGA MOREIRA CRM 252506	CLINICA GERAL	CENTRO DE SAUDE
17/01/2025 14:10	JMSDS	MILENA DE ALVARENGA MOREIRA CRM 252506	CLINICA GERAL	CENTRO DE SAUDE
17/01/2025 14:15	RDS	MILENA DE ALVARENGA MOREIRA CRM 252506	CLINICA GERAL	CENTRO DE SAUDE
17/01/2025 14:20	LADS	MILENA DE ALVARENGA MOREIRA CRM 252506	CLINICA GERAL	CENTRO DE SAUDE
17/01/2025 14:25	KCM	MILENA DE ALVARENGA MOREIRA CRM 252506	CLINICA GERAL	CENTRO DE SAUDE
17/01/2025 14:38	OR	MILENA DE ALVARENGA MOREIRA CRM 252506	RECEITA	CENTRO DE SAUDE
17/01/2025 14:39	GMDOM	MILENA DE ALVARENGA MOREIRA CRM 252506	RECEITA	CENTRO DE SAUDE

DATA	NOME	NOME PROFISSIONAL	ESPECIALIDADE	UNIDADE
02/01/2025 08:07	CDFR	MARCELO TONUS CRM 91652	GASTROENTEROLOGISTA	CENTRO DE SAUDE
02/01/2025 08:14	NMDO	MARCELO TONUS CRM 91652	GASTROENTEROLOGISTA	CENTRO DE SAUDE
02/01/2025 08:21	MMDSP	MARCELO TONUS CRM 91652	GASTROENTEROLOGISTA	CENTRO DE SAUDE
02/01/2025 08:28	CPFT	MARCELO TONUS CRM 91652	GASTROENTEROLOGISTA	CENTRO DE SAUDE
02/01/2025 08:35	CMMDS	MARCELO TONUS CRM 91652	GASTROENTEROLOGISTA	CENTRO DE SAUDE
02/01/2025 08:42	ADCG	MARCELO TONUS CRM 91652	GASTROENTEROLOGISTA	CENTRO DE SAUDE
02/01/2025 08:49	IDS	MARCELO TONUS CRM 91652	GASTROENTEROLOGISTA	CENTRO DE SAUDE
02/01/2025 08:56	MCPDS	MARCELO TONUS CRM 91652	GASTROENTEROLOGISTA	CENTRO DE SAUDE
02/01/2025 09:03	APDS	MARCELO TONUS CRM 91652	GASTROENTEROLOGISTA	CENTRO DE SAUDE
02/01/2025 09:10	MF	MARCELO TONUS CRM 91652	GASTROENTEROLOGISTA	CENTRO DE SAUDE
02/01/2025 09:17	JLRJ	MARCELO TONUS CRM 91652	GASTROENTEROLOGISTA	CENTRO DE SAUDE
02/01/2025 09:24	BPDT	MARCELO TONUS CRM 91652	GASTROENTEROLOGISTA	CENTRO DE SAUDE
02/01/2025 09:31	AADS	MARCELO TONUS CRM 91652	GASTROENTEROLOGISTA	CENTRO DE SAUDE
02/01/2025 09:38	EFS	MARCELO TONUS CRM 91652	GASTROENTEROLOGISTA	CENTRO DE SAUDE
02/01/2025 09:45	JCDC	MARCELO TONUS CRM 91652	GASTROENTEROLOGISTA	CENTRO DE SAUDE
02/01/2025 09:52	EFR	MARCELO TONUS CRM 91652	GASTROENTEROLOGISTA	CENTRO DE SAUDE
02/01/2025 09:59	BAVF	MARCELO TONUS CRM 91652	GASTROENTEROLOGISTA	CENTRO DE SAUDE
02/01/2025 10:06	TDFR	MARCELO TONUS CRM 91652	GASTROENTEROLOGISTA	CENTRO DE SAUDE
02/01/2025 10:13	MAP	MARCELO TONUS CRM 91652	GASTROENTEROLOGISTA	CENTRO DE SAUDE
02/01/2025 10:20	ERDC	MARCELO TONUS CRM 91652	GASTROENTEROLOGISTA	CENTRO DE SAUDE
02/01/2025 10:27	JMDJL	MARCELO TONUS CRM 91652	GASTROENTEROLOGISTA	CENTRO DE SAUDE
02/01/2025 10:34	BSM	MARCELO TONUS CRM 91652	GASTROENTEROLOGISTA	CENTRO DE SAUDE
02/01/2025 10:41	MDM	MARCELO TONUS CRM 91652	GASTROENTEROLOGISTA	CENTRO DE SAUDE
02/01/2025 10:48	VJMDON	MARCELO TONUS CRM 91652	GASTROENTEROLOGISTA	CENTRO DE SAUDE
02/01/2025 13:00	LCDS	MARCELO TONUS CRM 91652	GASTROENTEROLOGISTA	CENTRO DE SAUDE
02/01/2025 13:07	JBDA	MARCELO TONUS CRM 91652	GASTROENTEROLOGISTA	CENTRO DE SAUDE
02/01/2025 13:14	SFPM	MARCELO TONUS CRM 91652	GASTROENTEROLOGISTA	CENTRO DE SAUDE
02/01/2025 13:28	MDLODS	MARCELO TONUS CRM 91652	GASTROENTEROLOGISTA	CENTRO DE SAUDE
02/01/2025 13:49	TCMDS	MARCELO TONUS CRM 91652	GASTROENTEROLOGISTA	CENTRO DE SAUDE
02/01/2025 13:56	LC	MARCELO TONUS CRM 91652	GASTROENTEROLOGISTA	CENTRO DE SAUDE
02/01/2025 14:03	AADS	MARCELO TONUS CRM 91652	GASTROENTEROLOGISTA	CENTRO DE SAUDE
02/01/2025 14:10	JVDS	MARCELO TONUS CRM 91652	GASTROENTEROLOGISTA	CENTRO DE SAUDE
02/01/2025 14:24	CAGDC	MARCELO TONUS CRM 91652	GASTROENTEROLOGISTA	CENTRO DE SAUDE
02/01/2025 14:31	TRD	MARCELO TONUS CRM 91652	GASTROENTEROLOGISTA	CENTRO DE SAUDE
09/01/2025 08:00	ICDS	MARCELO TONUS CRM 91652	GASTROENTEROLOGISTA	CENTRO DE SAUDE
09/01/2025 08:07	MIT	MARCELO TONUS CRM 91652	GASTROENTEROLOGISTA	CENTRO DE SAUDE
09/01/2025 08:14	MVS	MARCELO TONUS CRM 91652	GASTROENTEROLOGISTA	CENTRO DE SAUDE
09/01/2025 08:35	AADS	MARCELO TONUS CRM 91652	GASTROENTEROLOGISTA	CENTRO DE SAUDE
09/01/2025 08:56	OLMDP	MARCELO TONUS CRM 91652	GASTROENTEROLOGISTA	CENTRO DE SAUDE
09/01/2025 09:03	DOSN	MARCELO TONUS CRM 91652	GASTROENTEROLOGISTA	CENTRO DE SAUDE
09/01/2025 09:10	NFPM	MARCELO TONUS CRM 91652	GASTROENTEROLOGISTA	CENTRO DE SAUDE
09/01/2025 09:17	DRDCR	MARCELO TONUS CRM 91652	GASTROENTEROLOGISTA	CENTRO DE SAUDE
09/01/2025 09:24	EM	MARCELO TONUS CRM 91652	GASTROENTEROLOGISTA	CENTRO DE SAUDE
09/01/2025 09:31	RMMP	MARCELO TONUS CRM 91652	GASTROENTEROLOGISTA	CENTRO DE SAUDE
09/01/2025 09:31	RGP	MARCELO TONUS CRM 91652	GASTROENTEROLOGISTA	CENTRO DE SAUDE
09/01/2025 09:38	JZ	MARCELO TONUS CRM 91652	GASTROENTEROLOGISTA	CENTRO DE SAUDE
09/01/2025 09:52	EDSF	MARCELO TONUS CRM 91652	GASTROENTEROLOGISTA	CENTRO DE SAUDE
09/01/2025 10:10	RMMP	MARCELO TONUS CRM 91652	RECEITA	CENTRO DE SAUDE
09/01/2025 10:11	RGP	MARCELO TONUS CRM 91652	RECEITA	CENTRO DE SAUDE
09/01/2025 10:13	MSPDS	MARCELO TONUS CRM 91652	GASTROENTEROLOGISTA	CENTRO DE SAUDE
09/01/2025 10:20	AMB	MARCELO TONUS CRM 91652	GASTROENTEROLOGISTA	CENTRO DE SAUDE
09/01/2025 10:26	VFL	MARCELO TONUS CRM 91652	GASTROENTEROLOGISTA	CENTRO DE SAUDE

09/01/2025 10:27	ESN	MARCELO TONUS CRM 91652	GASTROENTEROLOGISTA	CENTRO DE SAUDE
09/01/2025 10:27	LDRSDS	MARCELO TONUS CRM 91652	GASTROENTEROLOGISTA	CENTRO DE SAUDE
09/01/2025 10:28	SLC	MARCELO TONUS CRM 91652	GASTROENTEROLOGISTA	CENTRO DE SAUDE
09/01/2025 10:29	EFDM	MARCELO TONUS CRM 91652	GASTROENTEROLOGISTA	CENTRO DE SAUDE
09/01/2025 10:29	JDMS	MARCELO TONUS CRM 91652	GASTROENTEROLOGISTA	CENTRO DE SAUDE
09/01/2025 10:30	SMG	MARCELO TONUS CRM 91652	GASTROENTEROLOGISTA	CENTRO DE SAUDE
09/01/2025 10:30	RCDO	MARCELO TONUS CRM 91652	GASTROENTEROLOGISTA	CENTRO DE SAUDE
09/01/2025 10:31	VDO	MARCELO TONUS CRM 91652	GASTROENTEROLOGISTA	CENTRO DE SAUDE
09/01/2025 10:31	IM	MARCELO TONUS CRM 91652	GASTROENTEROLOGISTA	CENTRO DE SAUDE
09/01/2025 10:32	MSDS	MARCELO TONUS CRM 91652	GASTROENTEROLOGISTA	CENTRO DE SAUDE
09/01/2025 10:33	ABDMC	MARCELO TONUS CRM 91652	GASTROENTEROLOGISTA	CENTRO DE SAUDE
09/01/2025 10:33	OA	MARCELO TONUS CRM 91652	GASTROENTEROLOGISTA	CENTRO DE SAUDE
09/01/2025 10:34	JVDSF	MARCELO TONUS CRM 91652	GASTROENTEROLOGISTA	CENTRO DE SAUDE
09/01/2025 10:34	TCS	MARCELO TONUS CRM 91652	GASTROENTEROLOGISTA	CENTRO DE SAUDE
09/01/2025 10:35	RADS	MARCELO TONUS CRM 91652	GASTROENTEROLOGISTA	CENTRO DE SAUDE
09/01/2025 10:35	RDCCF	MARCELO TONUS CRM 91652	GASTROENTEROLOGISTA	CENTRO DE SAUDE
09/01/2025 10:41	RDCSDS	MARCELO TONUS CRM 91652	GASTROENTEROLOGISTA	CENTRO DE SAUDE
09/01/2025 10:48	EACDF	MARCELO TONUS CRM 91652	GASTROENTEROLOGISTA	CENTRO DE SAUDE
09/01/2025 13:00	MARDS	MARCELO TONUS CRM 91652	GASTROENTEROLOGISTA	CENTRO DE SAUDE
09/01/2025 13:07	JAM	MARCELO TONUS CRM 91652	GASTROENTEROLOGISTA	CENTRO DE SAUDE
09/01/2025 13:14	DCDOF	MARCELO TONUS CRM 91652	GASTROENTEROLOGISTA	CENTRO DE SAUDE
09/01/2025 13:21	MCDP	MARCELO TONUS CRM 91652	GASTROENTEROLOGISTA	CENTRO DE SAUDE
09/01/2025 13:28	MMDS	MARCELO TONUS CRM 91652	GASTROENTEROLOGISTA	CENTRO DE SAUDE
09/01/2025 13:35	CMC	MARCELO TONUS CRM 91652	GASTROENTEROLOGISTA	CENTRO DE SAUDE
09/01/2025 13:37	JDCRR	MARCELO TONUS CRM 91652	GASTROENTEROLOGISTA	CENTRO DE SAUDE
09/01/2025 13:42	VMDO	MARCELO TONUS CRM 91652	GASTROENTEROLOGISTA	CENTRO DE SAUDE
09/01/2025 13:49	ADS	MARCELO TONUS CRM 91652	GASTROENTEROLOGISTA	CENTRO DE SAUDE
09/01/2025 13:50	MRA	MARCELO TONUS CRM 91652	GASTROENTEROLOGISTA	CENTRO DE SAUDE
09/01/2025 13:50	MLDMDS	MARCELO TONUS CRM 91652	GASTROENTEROLOGISTA	CENTRO DE SAUDE
09/01/2025 13:51	OR	MARCELO TONUS CRM 91652	GASTROENTEROLOGISTA	CENTRO DE SAUDE
09/01/2025 13:52	LADOF	MARCELO TONUS CRM 91652	GASTROENTEROLOGISTA	CENTRO DE SAUDE
09/01/2025 13:52	SRDSR	MARCELO TONUS CRM 91652	GASTROENTEROLOGISTA	CENTRO DE SAUDE
09/01/2025 13:52	SVADO	MARCELO TONUS CRM 91652	GASTROENTEROLOGISTA	CENTRO DE SAUDE
09/01/2025 13:53	MJMDOS	MARCELO TONUS CRM 91652	GASTROENTEROLOGISTA	CENTRO DE SAUDE
09/01/2025 13:54	EDT	MARCELO TONUS CRM 91652	GASTROENTEROLOGISTA	CENTRO DE SAUDE
09/01/2025 13:54	MABN	MARCELO TONUS CRM 91652	GASTROENTEROLOGISTA	CENTRO DE SAUDE
09/01/2025 13:55	TS	MARCELO TONUS CRM 91652	GASTROENTEROLOGISTA	CENTRO DE SAUDE
09/01/2025 13:56	KDDO	MARCELO TONUS CRM 91652	GASTROENTEROLOGISTA	CENTRO DE SAUDE
09/01/2025 13:56	RDFS	MARCELO TONUS CRM 91652	GASTROENTEROLOGISTA	CENTRO DE SAUDE
09/01/2025 13:57	MFR	MARCELO TONUS CRM 91652	GASTROENTEROLOGISTA	CENTRO DE SAUDE
09/01/2025 13:58	MABB	MARCELO TONUS CRM 91652	GASTROENTEROLOGISTA	CENTRO DE SAUDE
09/01/2025 13:59	HAODA	MARCELO TONUS CRM 91652	GASTROENTEROLOGISTA	CENTRO DE SAUDE
09/01/2025 14:00	LADS	MARCELO TONUS CRM 91652	GASTROENTEROLOGISTA	CENTRO DE SAUDE
09/01/2025 14:01	GASPDS	MARCELO TONUS CRM 91652	GASTROENTEROLOGISTA	CENTRO DE SAUDE
09/01/2025 14:03	MARDT	MARCELO TONUS CRM 91652	GASTROENTEROLOGISTA	CENTRO DE SAUDE
09/01/2025 14:03	STR	MARCELO TONUS CRM 91652	GASTROENTEROLOGISTA	CENTRO DE SAUDE
09/01/2025 14:10	MSAF	MARCELO TONUS CRM 91652	GASTROENTEROLOGISTA	CENTRO DE SAUDE
09/01/2025 14:17	DMJ	MARCELO TONUS CRM 91652	GASTROENTEROLOGISTA	CENTRO DE SAUDE
09/01/2025 14:31	VDPA	MARCELO TONUS CRM 91652	GASTROENTEROLOGISTA	CENTRO DE SAUDE
09/01/2025 14:38	RDLP	MARCELO TONUS CRM 91652	GASTROENTEROLOGISTA	CENTRO DE SAUDE
09/01/2025 15:06	CADO	MARCELO TONUS CRM 91652	GASTROENTEROLOGISTA	CENTRO DE SAUDE
16/01/2025 08:00	JBV	MARCELO TONUS CRM 91652	GASTROENTEROLOGISTA	CENTRO DE SAUDE
16/01/2025 08:07	ADSAA	MARCELO TONUS CRM 91652	GASTROENTEROLOGISTA	CENTRO DE SAUDE

16/01/2025 08:14	TDCD	MARCELO TONUS CRM 91652	GASTROENTEROLOGISTA	CENTRO DE SAUDE
16/01/2025 08:21	RSBA	MARCELO TONUS CRM 91652	GASTROENTEROLOGISTA	CENTRO DE SAUDE
16/01/2025 08:28	LMGP	MARCELO TONUS CRM 91652	GASTROENTEROLOGISTA	CENTRO DE SAUDE
16/01/2025 08:42	JPDS	MARCELO TONUS CRM 91652	GASTROENTEROLOGISTA	CENTRO DE SAUDE
16/01/2025 08:56	HMDS	MARCELO TONUS CRM 91652	GASTROENTEROLOGISTA	CENTRO DE SAUDE
16/01/2025 09:03	LFRDC	MARCELO TONUS CRM 91652	GASTROENTEROLOGISTA	CENTRO DE SAUDE
16/01/2025 09:10	SHDS	MARCELO TONUS CRM 91652	GASTROENTEROLOGISTA	CENTRO DE SAUDE
16/01/2025 09:17	JDSTS	MARCELO TONUS CRM 91652	GASTROENTEROLOGISTA	CENTRO DE SAUDE
16/01/2025 09:24	ACDS	MARCELO TONUS CRM 91652	GASTROENTEROLOGISTA	CENTRO DE SAUDE
16/01/2025 09:31	NADSCDS	MARCELO TONUS CRM 91652	GASTROENTEROLOGISTA	CENTRO DE SAUDE
16/01/2025 09:38	JCM	MARCELO TONUS CRM 91652	GASTROENTEROLOGISTA	CENTRO DE SAUDE
16/01/2025 09:52	KDDCC	MARCELO TONUS CRM 91652	GASTROENTEROLOGISTA	CENTRO DE SAUDE
16/01/2025 09:59	ERPL	MARCELO TONUS CRM 91652	GASTROENTEROLOGISTA	CENTRO DE SAUDE
16/01/2025 10:06	DXL	MARCELO TONUS CRM 91652	GASTROENTEROLOGISTA	CENTRO DE SAUDE
16/01/2025 10:13	AADJC	MARCELO TONUS CRM 91652	GASTROENTEROLOGISTA	CENTRO DE SAUDE
16/01/2025 10:20	TDSD	MARCELO TONUS CRM 91652	GASTROENTEROLOGISTA	CENTRO DE SAUDE
16/01/2025 10:27	EBAP	MARCELO TONUS CRM 91652	GASTROENTEROLOGISTA	CENTRO DE SAUDE
16/01/2025 10:34	MAM	MARCELO TONUS CRM 91652	GASTROENTEROLOGISTA	CENTRO DE SAUDE
16/01/2025 10:41	MRDQ	MARCELO TONUS CRM 91652	GASTROENTEROLOGISTA	CENTRO DE SAUDE
16/01/2025 13:00	IDC	MARCELO TONUS CRM 91652	GASTROENTEROLOGISTA	CENTRO DE SAUDE
16/01/2025 13:07	LAPDS	MARCELO TONUS CRM 91652	GASTROENTEROLOGISTA	CENTRO DE SAUDE
16/01/2025 13:14	RSVDS	MARCELO TONUS CRM 91652	GASTROENTEROLOGISTA	CENTRO DE SAUDE
16/01/2025 13:21	MCC	MARCELO TONUS CRM 91652	GASTROENTEROLOGISTA	CENTRO DE SAUDE
16/01/2025 13:28	LCFDS	MARCELO TONUS CRM 91652	GASTROENTEROLOGISTA	CENTRO DE SAUDE
16/01/2025 13:35	ANDSV	MARCELO TONUS CRM 91652	GASTROENTEROLOGISTA	CENTRO DE SAUDE
16/01/2025 13:42	CS	MARCELO TONUS CRM 91652	GASTROENTEROLOGISTA	CENTRO DE SAUDE
16/01/2025 13:49	GADA	MARCELO TONUS CRM 91652	GASTROENTEROLOGISTA	CENTRO DE SAUDE
16/01/2025 13:56	LMB	MARCELO TONUS CRM 91652	GASTROENTEROLOGISTA	CENTRO DE SAUDE
16/01/2025 14:03	RCDS	MARCELO TONUS CRM 91652	GASTROENTEROLOGISTA	CENTRO DE SAUDE
16/01/2025 14:10	YDP	MARCELO TONUS CRM 91652	GASTROENTEROLOGISTA	CENTRO DE SAUDE
16/01/2025 14:14	MCC	MARCELO TONUS CRM 91652	RECEITA	CENTRO DE SAUDE
16/01/2025 14:16	MCC	MARCELO TONUS CRM 91652	RECEITA	CENTRO DE SAUDE
16/01/2025 14:17	MCC	MARCELO TONUS CRM 91652	RECEITA	CENTRO DE SAUDE
16/01/2025 14:17	VADP	MARCELO TONUS CRM 91652	GASTROENTEROLOGISTA	CENTRO DE SAUDE
16/01/2025 14:24	WJDS	MARCELO TONUS CRM 91652	GASTROENTEROLOGISTA	CENTRO DE SAUDE
16/01/2025 14:31	SEDFADS	MARCELO TONUS CRM 91652	GASTROENTEROLOGISTA	CENTRO DE SAUDE
16/01/2025 14:38	JCMV	MARCELO TONUS CRM 91652	GASTROENTEROLOGISTA	CENTRO DE SAUDE
16/01/2025 15:05	MDLSB	MARCELO TONUS CRM 91652	GASTROENTEROLOGISTA	CENTRO DE SAUDE
23/01/2025 08:00	RCNDM	MARCELO TONUS CRM 91652	GASTROENTEROLOGISTA	CENTRO DE SAUDE
23/01/2025 08:07	DDSR	MARCELO TONUS CRM 91652	GASTROENTEROLOGISTA	CENTRO DE SAUDE
23/01/2025 08:14	PDGC	MARCELO TONUS CRM 91652	GASTROENTEROLOGISTA	CENTRO DE SAUDE
23/01/2025 08:21	MCDP	MARCELO TONUS CRM 91652	GASTROENTEROLOGISTA	CENTRO DE SAUDE
23/01/2025 08:42	MIDF	MARCELO TONUS CRM 91652	GASTROENTEROLOGISTA	CENTRO DE SAUDE
23/01/2025 08:49	MLGT	MARCELO TONUS CRM 91652	GASTROENTEROLOGISTA	CENTRO DE SAUDE
23/01/2025 08:55	CSDCA	MARCELO TONUS CRM 91652	GASTROENTEROLOGISTA	CENTRO DE SAUDE
23/01/2025 08:56	FDFL	MARCELO TONUS CRM 91652	GASTROENTEROLOGISTA	CENTRO DE SAUDE
23/01/2025 08:56	MCDP	MARCELO TONUS CRM 91652	GASTROENTEROLOGISTA	CENTRO DE SAUDE
23/01/2025 09:03	LLBR	MARCELO TONUS CRM 91652	GASTROENTEROLOGISTA	CENTRO DE SAUDE
23/01/2025 09:17	BMM	MARCELO TONUS CRM 91652	GASTROENTEROLOGISTA	CENTRO DE SAUDE
23/01/2025 09:24	AMK	MARCELO TONUS CRM 91652	GASTROENTEROLOGISTA	CENTRO DE SAUDE
23/01/2025 09:31	MTL	MARCELO TONUS CRM 91652	GASTROENTEROLOGISTA	CENTRO DE SAUDE
23/01/2025 09:38	ADS	MARCELO TONUS CRM 91652	GASTROENTEROLOGISTA	CENTRO DE SAUDE
23/01/2025 09:45	DCDA	MARCELO TONUS CRM 91652	GASTROENTEROLOGISTA	CENTRO DE SAUDE

23/01/2025 09:52	CSDCA	MARCELO TONUS CRM 91652	RECEITA	CENTRO DE SAUDE
23/01/2025 09:52	DMC	MARCELO TONUS CRM 91652	GASTROENTEROLOGISTA	CENTRO DE SAUDE
23/01/2025 09:55	MCDP	MARCELO TONUS CRM 91652	RECEITA	CENTRO DE SAUDE
23/01/2025 09:59	MCDSP	MARCELO TONUS CRM 91652	GASTROENTEROLOGISTA	CENTRO DE SAUDE
23/01/2025 10:06	LCC	MARCELO TONUS CRM 91652	GASTROENTEROLOGISTA	CENTRO DE SAUDE
23/01/2025 10:13	RAM	MARCELO TONUS CRM 91652	GASTROENTEROLOGISTA	CENTRO DE SAUDE
23/01/2025 10:20	LDSP	MARCELO TONUS CRM 91652	GASTROENTEROLOGISTA	CENTRO DE SAUDE
23/01/2025 10:27	MMDSC	MARCELO TONUS CRM 91652	GASTROENTEROLOGISTA	CENTRO DE SAUDE
23/01/2025 10:28	BZM	MARCELO TONUS CRM 91652	GASTROENTEROLOGISTA	CENTRO DE SAUDE
23/01/2025 10:29	DM	MARCELO TONUS CRM 91652	GASTROENTEROLOGISTA	CENTRO DE SAUDE
23/01/2025 10:29	DPDOM	MARCELO TONUS CRM 91652	GASTROENTEROLOGISTA	CENTRO DE SAUDE
23/01/2025 10:30	DBT	MARCELO TONUS CRM 91652	GASTROENTEROLOGISTA	CENTRO DE SAUDE
23/01/2025 10:30	SHLDO	MARCELO TONUS CRM 91652	GASTROENTEROLOGISTA	CENTRO DE SAUDE
23/01/2025 10:32	MSO	MARCELO TONUS CRM 91652	GASTROENTEROLOGISTA	CENTRO DE SAUDE
23/01/2025 10:34	FSDS	MARCELO TONUS CRM 91652	GASTROENTEROLOGISTA	CENTRO DE SAUDE
23/01/2025 10:48	BDOG	MARCELO TONUS CRM 91652	GASTROENTEROLOGISTA	CENTRO DE SAUDE
23/01/2025 13:07	RMDS	MARCELO TONUS CRM 91652	GASTROENTEROLOGISTA	CENTRO DE SAUDE
23/01/2025 13:14	EAN	MARCELO TONUS CRM 91652	GASTROENTEROLOGISTA	CENTRO DE SAUDE
23/01/2025 13:21	GCDS	MARCELO TONUS CRM 91652	GASTROENTEROLOGISTA	CENTRO DE SAUDE
23/01/2025 13:28	RBDRP	MARCELO TONUS CRM 91652	GASTROENTEROLOGISTA	CENTRO DE SAUDE
23/01/2025 13:35	JADC	MARCELO TONUS CRM 91652	GASTROENTEROLOGISTA	CENTRO DE SAUDE
23/01/2025 13:42	MDFCM	MARCELO TONUS CRM 91652	GASTROENTEROLOGISTA	CENTRO DE SAUDE
23/01/2025 13:49	RDSC	MARCELO TONUS CRM 91652	GASTROENTEROLOGISTA	CENTRO DE SAUDE
23/01/2025 13:56	JDSF	MARCELO TONUS CRM 91652	GASTROENTEROLOGISTA	CENTRO DE SAUDE
23/01/2025 14:03	SGB	MARCELO TONUS CRM 91652	GASTROENTEROLOGISTA	CENTRO DE SAUDE
23/01/2025 14:17	IPDJDS	MARCELO TONUS CRM 91652	GASTROENTEROLOGISTA	CENTRO DE SAUDE
23/01/2025 14:24	SDCS	MARCELO TONUS CRM 91652	GASTROENTEROLOGISTA	CENTRO DE SAUDE
23/01/2025 14:31	EFB	MARCELO TONUS CRM 91652	GASTROENTEROLOGISTA	CENTRO DE SAUDE
23/01/2025 14:38	SAC	MARCELO TONUS CRM 91652	GASTROENTEROLOGISTA	CENTRO DE SAUDE
30/01/2025 08:00	MIDA	MARCELO TONUS CRM 91652	GASTROENTEROLOGISTA	CENTRO DE SAUDE
30/01/2025 08:07	KGG	MARCELO TONUS CRM 91652	GASTROENTEROLOGISTA	CENTRO DE SAUDE
30/01/2025 08:14	BIB	MARCELO TONUS CRM 91652	GASTROENTEROLOGISTA	CENTRO DE SAUDE
30/01/2025 08:21	ASDS	MARCELO TONUS CRM 91652	GASTROENTEROLOGISTA	CENTRO DE SAUDE
30/01/2025 08:28	OML	MARCELO TONUS CRM 91652	GASTROENTEROLOGISTA	CENTRO DE SAUDE
30/01/2025 08:35	KHLN	MARCELO TONUS CRM 91652	GASTROENTEROLOGISTA	CENTRO DE SAUDE
30/01/2025 08:42	MAC	MARCELO TONUS CRM 91652	GASTROENTEROLOGISTA	CENTRO DE SAUDE
30/01/2025 08:49	ECDG	MARCELO TONUS CRM 91652	GASTROENTEROLOGISTA	CENTRO DE SAUDE
30/01/2025 08:56	MACS	MARCELO TONUS CRM 91652	GASTROENTEROLOGISTA	CENTRO DE SAUDE
30/01/2025 09:03	MACML	MARCELO TONUS CRM 91652	GASTROENTEROLOGISTA	CENTRO DE SAUDE
30/01/2025 09:10	MBLDS	MARCELO TONUS CRM 91652	GASTROENTEROLOGISTA	CENTRO DE SAUDE
30/01/2025 09:17	NRDSF	MARCELO TONUS CRM 91652	GASTROENTEROLOGISTA	CENTRO DE SAUDE
30/01/2025 09:24	VAM	MARCELO TONUS CRM 91652	GASTROENTEROLOGISTA	CENTRO DE SAUDE
30/01/2025 09:31	NCR	MARCELO TONUS CRM 91652	GASTROENTEROLOGISTA	CENTRO DE SAUDE
30/01/2025 09:38	MVDC	MARCELO TONUS CRM 91652	GASTROENTEROLOGISTA	CENTRO DE SAUDE
30/01/2025 09:45	ACS	MARCELO TONUS CRM 91652	GASTROENTEROLOGISTA	CENTRO DE SAUDE
30/01/2025 09:52	BMB	MARCELO TONUS CRM 91652	GASTROENTEROLOGISTA	CENTRO DE SAUDE
30/01/2025 09:59	MCNR	MARCELO TONUS CRM 91652	GASTROENTEROLOGISTA	CENTRO DE SAUDE
30/01/2025 10:06	DFDS	MARCELO TONUS CRM 91652	GASTROENTEROLOGISTA	CENTRO DE SAUDE
30/01/2025 10:13	JSDS	MARCELO TONUS CRM 91652	GASTROENTEROLOGISTA	CENTRO DE SAUDE
30/01/2025 10:20	MLMDC	MARCELO TONUS CRM 91652	GASTROENTEROLOGISTA	CENTRO DE SAUDE
30/01/2025 10:27	JSM	MARCELO TONUS CRM 91652	GASTROENTEROLOGISTA	CENTRO DE SAUDE
30/01/2025 10:34	MFD	MARCELO TONUS CRM 91652	GASTROENTEROLOGISTA	CENTRO DE SAUDE
30/01/2025 10:48	LMMS	MARCELO TONUS CRM 91652	GASTROENTEROLOGISTA	CENTRO DE SAUDE

30/01/2025 13:00	PAOL	MARCELO TONUS CRM 91652	GASTROENTEROLOGISTA	CENTRO DE SAUDE
30/01/2025 13:07	JHM	MARCELO TONUS CRM 91652	GASTROENTEROLOGISTA	CENTRO DE SAUDE
30/01/2025 13:14	GM	MARCELO TONUS CRM 91652	GASTROENTEROLOGISTA	CENTRO DE SAUDE
30/01/2025 13:21	PDFO	MARCELO TONUS CRM 91652	GASTROENTEROLOGISTA	CENTRO DE SAUDE
30/01/2025 13:28	MPADO	MARCELO TONUS CRM 91652	GASTROENTEROLOGISTA	CENTRO DE SAUDE
30/01/2025 13:35	ESC	MARCELO TONUS CRM 91652	GASTROENTEROLOGISTA	CENTRO DE SAUDE
30/01/2025 13:42	MHB	MARCELO TONUS CRM 91652	GASTROENTEROLOGISTA	CENTRO DE SAUDE
30/01/2025 13:49	PNFDS	MARCELO TONUS CRM 91652	GASTROENTEROLOGISTA	CENTRO DE SAUDE
30/01/2025 14:03	CALDC	MARCELO TONUS CRM 91652	GASTROENTEROLOGISTA	CENTRO DE SAUDE
30/01/2025 14:10	VDS0	MARCELO TONUS CRM 91652	GASTROENTEROLOGISTA	CENTRO DE SAUDE
30/01/2025 14:17	LCDA	MARCELO TONUS CRM 91652	GASTROENTEROLOGISTA	CENTRO DE SAUDE
30/01/2025 14:24	RP	MARCELO TONUS CRM 91652	GASTROENTEROLOGISTA	CENTRO DE SAUDE
30/01/2025 14:31	AVDS	MARCELO TONUS CRM 91652	GASTROENTEROLOGISTA	CENTRO DE SAUDE
30/01/2025 14:38	EDS	MARCELO TONUS CRM 91652	GASTROENTEROLOGISTA	CENTRO DE SAUDE

DATA	NOME	NOME PROFISSIONAL	ESPECIALIDADE	UNIDADE
03/01/2025 08:00	RMDC	RENATA NOGUEIRA MARTINS CRM 146436	GINECOLOGIA	CENTRO DE SAUDE
03/01/2025 08:10	BCADS	RENATA NOGUEIRA MARTINS CRM 146436	GINECOLOGIA	CENTRO DE SAUDE
03/01/2025 08:20	RAMDS	RENATA NOGUEIRA MARTINS CRM 146436	GINECOLOGIA	CENTRO DE SAUDE
03/01/2025 08:24	DMJ	RENATA NOGUEIRA MARTINS CRM 146436	RECEITA	CENTRO DE SAUDE
03/01/2025 08:30	EAZ	RENATA NOGUEIRA MARTINS CRM 146436	GINECOLOGIA	CENTRO DE SAUDE
03/01/2025 08:40	RDCF	RENATA NOGUEIRA MARTINS CRM 146436	GINECOLOGIA	CENTRO DE SAUDE
03/01/2025 08:50	RAPL	RENATA NOGUEIRA MARTINS CRM 146436	GINECOLOGIA	CENTRO DE SAUDE
03/01/2025 09:10	RASDS	RENATA NOGUEIRA MARTINS CRM 146436	GINECOLOGIA	CENTRO DE SAUDE
03/01/2025 09:20	MHTDC	RENATA NOGUEIRA MARTINS CRM 146436	GINECOLOGIA	CENTRO DE SAUDE
03/01/2025 09:40	MLPDS	RENATA NOGUEIRA MARTINS CRM 146436	GINECOLOGIA	CENTRO DE SAUDE
03/01/2025 09:50	MCA	RENATA NOGUEIRA MARTINS CRM 146436	GINECOLOGIA	CENTRO DE SAUDE
03/01/2025 10:00	KSDO	RENATA NOGUEIRA MARTINS CRM 146436	GINECOLOGIA	CENTRO DE SAUDE
03/01/2025 10:45	VMDS	RENATA NOGUEIRA MARTINS CRM 146436	GINECOLOGIA	CENTRO DE SAUDE
03/01/2025 10:46	DMJ	RENATA NOGUEIRA MARTINS CRM 146436	GINECOLOGIA	CENTRO DE SAUDE
03/01/2025 11:04	MBP	RENATA NOGUEIRA MARTINS CRM 146436	GINECOLOGIA	CENTRO DE SAUDE
03/01/2025 11:05	ID	RENATA NOGUEIRA MARTINS CRM 146436	GINECOLOGIA	CENTRO DE SAUDE
03/01/2025 11:05	RSBA	RENATA NOGUEIRA MARTINS CRM 146436	GINECOLOGIA	CENTRO DE SAUDE
03/01/2025 11:06	JL	RENATA NOGUEIRA MARTINS CRM 146436	GINECOLOGIA	CENTRO DE SAUDE
03/01/2025 11:06	ACF	RENATA NOGUEIRA MARTINS CRM 146436	GINECOLOGIA	CENTRO DE SAUDE
03/01/2025 11:07	EFDSC	RENATA NOGUEIRA MARTINS CRM 146436	GINECOLOGIA	CENTRO DE SAUDE
03/01/2025 11:07	AAPB	RENATA NOGUEIRA MARTINS CRM 146436	GINECOLOGIA	CENTRO DE SAUDE
03/01/2025 11:09	MDFDC	RENATA NOGUEIRA MARTINS CRM 146436	GINECOLOGIA	CENTRO DE SAUDE
03/01/2025 11:09	MTLDSS	RENATA NOGUEIRA MARTINS CRM 146436	GINECOLOGIA	CENTRO DE SAUDE
03/01/2025 11:10	RSB	RENATA NOGUEIRA MARTINS CRM 146436	GINECOLOGIA	CENTRO DE SAUDE
03/01/2025 11:12	JAVDS	RENATA NOGUEIRA MARTINS CRM 146436	GINECOLOGIA	CENTRO DE SAUDE
03/01/2025 11:12	MSLDA	RENATA NOGUEIRA MARTINS CRM 146436	GINECOLOGIA	CENTRO DE SAUDE
03/01/2025 11:13	BAE	RENATA NOGUEIRA MARTINS CRM 146436	GINECOLOGIA	CENTRO DE SAUDE
03/01/2025 11:13	MVSDC	RENATA NOGUEIRA MARTINS CRM 146436	GINECOLOGIA	CENTRO DE SAUDE
03/01/2025 11:14	BADS	RENATA NOGUEIRA MARTINS CRM 146436	GINECOLOGIA	CENTRO DE SAUDE
03/01/2025 13:10	ECDC	RENATA NOGUEIRA MARTINS CRM 146436	OBSTETRICIA	CENTRO DE SAUDE
03/01/2025 13:20	JCG	RENATA NOGUEIRA MARTINS CRM 146436	OBSTETRICIA	CENTRO DE SAUDE
03/01/2025 13:30	EDS	RENATA NOGUEIRA MARTINS CRM 146436	OBSTETRICIA	CENTRO DE SAUDE
03/01/2025 13:40	AMCZ	RENATA NOGUEIRA MARTINS CRM 146436	OBSTETRICIA	CENTRO DE SAUDE
03/01/2025 13:50	ALDF	RENATA NOGUEIRA MARTINS CRM 146436	OBSTETRICIA	CENTRO DE SAUDE
03/01/2025 14:00	EDSB	RENATA NOGUEIRA MARTINS CRM 146436	OBSTETRICIA	CENTRO DE SAUDE
03/01/2025 14:10	NGF	RENATA NOGUEIRA MARTINS CRM 146436	OBSTETRICIA	CENTRO DE SAUDE
03/01/2025 14:30	LCBDS	RENATA NOGUEIRA MARTINS CRM 146436	OBSTETRICIA	CENTRO DE SAUDE
03/01/2025 14:40	EMDA	RENATA NOGUEIRA MARTINS CRM 146436	OBSTETRICIA	CENTRO DE SAUDE
03/01/2025 14:50	JRDSA	RENATA NOGUEIRA MARTINS CRM 146436	OBSTETRICIA	CENTRO DE SAUDE
03/01/2025 15:00	MEDS	RENATA NOGUEIRA MARTINS CRM 146436	OBSTETRICIA	CENTRO DE SAUDE
03/01/2025 15:10	BADM	RENATA NOGUEIRA MARTINS CRM 146436	OBSTETRICIA	CENTRO DE SAUDE
03/01/2025 15:20	LWM	RENATA NOGUEIRA MARTINS CRM 146436	OBSTETRICIA	CENTRO DE SAUDE
03/01/2025 15:30	JRF	RENATA NOGUEIRA MARTINS CRM 146436	OBSTETRICIA	CENTRO DE SAUDE
10/01/2025 08:00	RRS	RENATA NOGUEIRA MARTINS CRM 146436	GINECOLOGIA	CENTRO DE SAUDE
10/01/2025 08:10	DFDS	RENATA NOGUEIRA MARTINS CRM 146436	GINECOLOGIA	CENTRO DE SAUDE
10/01/2025 08:20	LHDMDA	RENATA NOGUEIRA MARTINS CRM 146436	GINECOLOGIA	CENTRO DE SAUDE
10/01/2025 08:30	SZBDA	RENATA NOGUEIRA MARTINS CRM 146436	GINECOLOGIA	CENTRO DE SAUDE
10/01/2025 08:40	JDOCM	RENATA NOGUEIRA MARTINS CRM 146436	GINECOLOGIA	CENTRO DE SAUDE
10/01/2025 08:50	JVDFC	RENATA NOGUEIRA MARTINS CRM 146436	GINECOLOGIA	CENTRO DE SAUDE
10/01/2025 09:00	DFDM	RENATA NOGUEIRA MARTINS CRM 146436	GINECOLOGIA	CENTRO DE SAUDE
10/01/2025 09:10	CDFADG	RENATA NOGUEIRA MARTINS CRM 146436	GINECOLOGIA	CENTRO DE SAUDE
10/01/2025 09:20	JDGZ	RENATA NOGUEIRA MARTINS CRM 146436	GINECOLOGIA	CENTRO DE SAUDE
10/01/2025 09:30	ACDA	RENATA NOGUEIRA MARTINS CRM 146436	GINECOLOGIA	CENTRO DE SAUDE

10/01/2025 09:40	MDDSS	RENATA NOGUEIRA MARTINS	CRM 146436	GINECOLOGIA	CENTRO DE SAUDE
10/01/2025 09:50	CNS	RENATA NOGUEIRA MARTINS	CRM 146436	GINECOLOGIA	CENTRO DE SAUDE
10/01/2025 10:00	FAAS	RENATA NOGUEIRA MARTINS	CRM 146436	GINECOLOGIA	CENTRO DE SAUDE
10/01/2025 10:10	AMM	RENATA NOGUEIRA MARTINS	CRM 146436	GINECOLOGIA	CENTRO DE SAUDE
10/01/2025 10:30	CDO	RENATA NOGUEIRA MARTINS	CRM 146436	GINECOLOGIA	CENTRO DE SAUDE
10/01/2025 10:40	ALDAA	RENATA NOGUEIRA MARTINS	CRM 146436	GINECOLOGIA	CENTRO DE SAUDE
10/01/2025 10:50	SRBF	RENATA NOGUEIRA MARTINS	CRM 146436	GINECOLOGIA	CENTRO DE SAUDE
10/01/2025 11:00	ZSTF	RENATA NOGUEIRA MARTINS	CRM 146436	GINECOLOGIA	CENTRO DE SAUDE
10/01/2025 13:00	CSAR	RENATA NOGUEIRA MARTINS	CRM 146436	OBSTETRICIA	CENTRO DE SAUDE
10/01/2025 13:10	JCMR	RENATA NOGUEIRA MARTINS	CRM 146436	OBSTETRICIA	CENTRO DE SAUDE
10/01/2025 13:20	VDSV	RENATA NOGUEIRA MARTINS	CRM 146436	OBSTETRICIA	CENTRO DE SAUDE
10/01/2025 13:40	LVF	RENATA NOGUEIRA MARTINS	CRM 146436	OBSTETRICIA	CENTRO DE SAUDE
10/01/2025 13:50	IAAC	RENATA NOGUEIRA MARTINS	CRM 146436	OBSTETRICIA	CENTRO DE SAUDE
10/01/2025 14:00	JNC	RENATA NOGUEIRA MARTINS	CRM 146436	OBSTETRICIA	CENTRO DE SAUDE
10/01/2025 14:10	TADSM	RENATA NOGUEIRA MARTINS	CRM 146436	OBSTETRICIA	CENTRO DE SAUDE
10/01/2025 14:20	KSDO	RENATA NOGUEIRA MARTINS	CRM 146436	OBSTETRICIA	CENTRO DE SAUDE
10/01/2025 14:30	EMDA	RENATA NOGUEIRA MARTINS	CRM 146436	OBSTETRICIA	CENTRO DE SAUDE
10/01/2025 14:50	JCG	RENATA NOGUEIRA MARTINS	CRM 146436	OBSTETRICIA	CENTRO DE SAUDE
10/01/2025 15:00	JRDSA	RENATA NOGUEIRA MARTINS	CRM 146436	OBSTETRICIA	CENTRO DE SAUDE
10/01/2025 15:10	MEDS	RENATA NOGUEIRA MARTINS	CRM 146436	OBSTETRICIA	CENTRO DE SAUDE
10/01/2025 15:20	BADM	RENATA NOGUEIRA MARTINS	CRM 146436	OBSTETRICIA	CENTRO DE SAUDE
10/01/2025 15:30	LWM	RENATA NOGUEIRA MARTINS	CRM 146436	OBSTETRICIA	CENTRO DE SAUDE
10/01/2025 15:36	ACBLC	RENATA NOGUEIRA MARTINS	CRM 146436	OBSTETRICIA	CENTRO DE SAUDE
10/01/2025 15:45	RMDSK	RENATA NOGUEIRA MARTINS	CRM 146436	OBSTETRICIA	CENTRO DE SAUDE
10/01/2025 15:46	MIT	RENATA NOGUEIRA MARTINS	CRM 146436	OBSTETRICIA	CENTRO DE SAUDE
17/01/2025 08:00	DDFMF	RENATA NOGUEIRA MARTINS	CRM 146436	GINECOLOGIA	CENTRO DE SAUDE
17/01/2025 08:20	EDDO	RENATA NOGUEIRA MARTINS	CRM 146436	GINECOLOGIA	CENTRO DE SAUDE
17/01/2025 08:30	MLDSRF	RENATA NOGUEIRA MARTINS	CRM 146436	GINECOLOGIA	CENTRO DE SAUDE
17/01/2025 08:40	MM	RENATA NOGUEIRA MARTINS	CRM 146436	GINECOLOGIA	CENTRO DE SAUDE
17/01/2025 08:50	FPDS	RENATA NOGUEIRA MARTINS	CRM 146436	GINECOLOGIA	CENTRO DE SAUDE
17/01/2025 08:51	LADODA	RENATA NOGUEIRA MARTINS	CRM 146436	GINECOLOGIA	CENTRO DE SAUDE
17/01/2025 08:51	RFDM	RENATA NOGUEIRA MARTINS	CRM 146436	GINECOLOGIA	CENTRO DE SAUDE
17/01/2025 08:51	SMB	RENATA NOGUEIRA MARTINS	CRM 146436	GINECOLOGIA	CENTRO DE SAUDE
17/01/2025 09:00	SMC	RENATA NOGUEIRA MARTINS	CRM 146436	GINECOLOGIA	CENTRO DE SAUDE
17/01/2025 09:10	PDMC	RENATA NOGUEIRA MARTINS	CRM 146436	GINECOLOGIA	CENTRO DE SAUDE
17/01/2025 09:16	DAMDSP	RENATA NOGUEIRA MARTINS	CRM 146436	GINECOLOGIA	CENTRO DE SAUDE
17/01/2025 09:17	SDSS	RENATA NOGUEIRA MARTINS	CRM 146436	GINECOLOGIA	CENTRO DE SAUDE
17/01/2025 09:17	PRCDS	RENATA NOGUEIRA MARTINS	CRM 146436	GINECOLOGIA	CENTRO DE SAUDE
17/01/2025 09:18	MNX	RENATA NOGUEIRA MARTINS	CRM 146436	GINECOLOGIA	CENTRO DE SAUDE
17/01/2025 09:18	RADS	RENATA NOGUEIRA MARTINS	CRM 146436	GINECOLOGIA	CENTRO DE SAUDE
17/01/2025 09:19	AMT	RENATA NOGUEIRA MARTINS	CRM 146436	GINECOLOGIA	CENTRO DE SAUDE
17/01/2025 09:19	SDSS	RENATA NOGUEIRA MARTINS	CRM 146436	GINECOLOGIA	CENTRO DE SAUDE
17/01/2025 09:20	SRMDN	RENATA NOGUEIRA MARTINS	CRM 146436	GINECOLOGIA	CENTRO DE SAUDE
17/01/2025 09:21	EODSL	RENATA NOGUEIRA MARTINS	CRM 146436	GINECOLOGIA	CENTRO DE SAUDE
17/01/2025 09:22	JADS	RENATA NOGUEIRA MARTINS	CRM 146436	GINECOLOGIA	CENTRO DE SAUDE
17/01/2025 09:22	CAR	RENATA NOGUEIRA MARTINS	CRM 146436	GINECOLOGIA	CENTRO DE SAUDE
17/01/2025 09:24	MHDS	RENATA NOGUEIRA MARTINS	CRM 146436	GINECOLOGIA	CENTRO DE SAUDE
17/01/2025 09:25	RMDL	RENATA NOGUEIRA MARTINS	CRM 146436	GINECOLOGIA	CENTRO DE SAUDE
17/01/2025 09:40	ACDS	RENATA NOGUEIRA MARTINS	CRM 146436	GINECOLOGIA	CENTRO DE SAUDE
17/01/2025 09:41	SADS	RENATA NOGUEIRA MARTINS	CRM 146436	GINECOLOGIA	CENTRO DE SAUDE
17/01/2025 09:42	MNM	RENATA NOGUEIRA MARTINS	CRM 146436	GINECOLOGIA	CENTRO DE SAUDE
17/01/2025 09:42	RLL	RENATA NOGUEIRA MARTINS	CRM 146436	GINECOLOGIA	CENTRO DE SAUDE
17/01/2025 10:00	FTLC	RENATA NOGUEIRA MARTINS	CRM 146436	GINECOLOGIA	CENTRO DE SAUDE
17/01/2025 10:20	ACC	RENATA NOGUEIRA MARTINS	CRM 146436	GINECOLOGIA	CENTRO DE SAUDE
17/01/2025 10:30	LPF	RENATA NOGUEIRA MARTINS	CRM 146436	GINECOLOGIA	CENTRO DE SAUDE
17/01/2025 10:38	MSDC	RENATA NOGUEIRA MARTINS	CRM 146436	RECEITA	CENTRO DE SAUDE
17/01/2025 11:00	DCDDN	RENATA NOGUEIRA MARTINS	CRM 146436	GINECOLOGIA	CENTRO DE SAUDE
17/01/2025 11:10	SDS	RENATA NOGUEIRA MARTINS	CRM 146436	GINECOLOGIA	CENTRO DE SAUDE

17/01/2025 13:00	JDS	RENATA NOGUEIRA MARTINS	CRM 146436	OBSTETRICIA	CENTRO DE SAUDE
17/01/2025 13:10	NPDSF	RENATA NOGUEIRA MARTINS	CRM 146436	OBSTETRICIA	CENTRO DE SAUDE
17/01/2025 13:20	SDCSC	RENATA NOGUEIRA MARTINS	CRM 146436	OBSTETRICIA	CENTRO DE SAUDE
17/01/2025 13:28	LDC	RENATA NOGUEIRA MARTINS	CRM 146436	RECEITA	CENTRO DE SAUDE
17/01/2025 13:30	NGF	RENATA NOGUEIRA MARTINS	CRM 146436	OBSTETRICIA	CENTRO DE SAUDE
17/01/2025 13:40	FA	RENATA NOGUEIRA MARTINS	CRM 146436	OBSTETRICIA	CENTRO DE SAUDE
17/01/2025 13:50	VCDS	RENATA NOGUEIRA MARTINS	CRM 146436	OBSTETRICIA	CENTRO DE SAUDE
17/01/2025 14:00	KSDO	RENATA NOGUEIRA MARTINS	CRM 146436	OBSTETRICIA	CENTRO DE SAUDE
17/01/2025 14:10	IAAC	RENATA NOGUEIRA MARTINS	CRM 146436	OBSTETRICIA	CENTRO DE SAUDE
17/01/2025 14:20	EMDA	RENATA NOGUEIRA MARTINS	CRM 146436	OBSTETRICIA	CENTRO DE SAUDE
17/01/2025 14:30	JCG	RENATA NOGUEIRA MARTINS	CRM 146436	OBSTETRICIA	CENTRO DE SAUDE
17/01/2025 14:50	JRDSA	RENATA NOGUEIRA MARTINS	CRM 146436	OBSTETRICIA	CENTRO DE SAUDE
17/01/2025 15:00	BADM	RENATA NOGUEIRA MARTINS	CRM 146436	OBSTETRICIA	CENTRO DE SAUDE
17/01/2025 15:09	EGDS	RENATA NOGUEIRA MARTINS	CRM 146436	RECEITA	CENTRO DE SAUDE
17/01/2025 15:10	EDSB	RENATA NOGUEIRA MARTINS	CRM 146436	OBSTETRICIA	CENTRO DE SAUDE
17/01/2025 15:40	FPDS	RENATA NOGUEIRA MARTINS	CRM 146436	OBSTETRICIA	CENTRO DE SAUDE
24/01/2025 08:00	ECADA	RENATA NOGUEIRA MARTINS	CRM 146436	GINECOLOGIA	CENTRO DE SAUDE
24/01/2025 08:20	DCA	RENATA NOGUEIRA MARTINS	CRM 146436	GINECOLOGIA	CENTRO DE SAUDE
24/01/2025 08:30	EAM	RENATA NOGUEIRA MARTINS	CRM 146436	GINECOLOGIA	CENTRO DE SAUDE
24/01/2025 09:00	PMDS	RENATA NOGUEIRA MARTINS	CRM 146436	GINECOLOGIA	CENTRO DE SAUDE
24/01/2025 09:06	ALMDS	RENATA NOGUEIRA MARTINS	CRM 146436	RECEITA	CENTRO DE SAUDE
24/01/2025 09:30	BRDA	RENATA NOGUEIRA MARTINS	CRM 146436	GINECOLOGIA	CENTRO DE SAUDE
24/01/2025 09:40	MLPDS	RENATA NOGUEIRA MARTINS	CRM 146436	GINECOLOGIA	CENTRO DE SAUDE
24/01/2025 09:50	TCBBN	RENATA NOGUEIRA MARTINS	CRM 146436	GINECOLOGIA	CENTRO DE SAUDE
24/01/2025 10:00	WMM	RENATA NOGUEIRA MARTINS	CRM 146436	GINECOLOGIA	CENTRO DE SAUDE
24/01/2025 10:10	SRMVB	RENATA NOGUEIRA MARTINS	CRM 146436	GINECOLOGIA	CENTRO DE SAUDE
24/01/2025 10:20	DCDS	RENATA NOGUEIRA MARTINS	CRM 146436	GINECOLOGIA	CENTRO DE SAUDE
24/01/2025 10:25	MRDO	RENATA NOGUEIRA MARTINS	CRM 146436	GINECOLOGIA	CENTRO DE SAUDE
24/01/2025 10:26	ALMDS	RENATA NOGUEIRA MARTINS	CRM 146436	GINECOLOGIA	CENTRO DE SAUDE
24/01/2025 10:30	RDCMS	RENATA NOGUEIRA MARTINS	CRM 146436	GINECOLOGIA	CENTRO DE SAUDE
24/01/2025 10:50	MIO	RENATA NOGUEIRA MARTINS	CRM 146436	GINECOLOGIA	CENTRO DE SAUDE
24/01/2025 11:10	RDAG	RENATA NOGUEIRA MARTINS	CRM 146436	GINECOLOGIA	CENTRO DE SAUDE
24/01/2025 13:00	JADAAS	RENATA NOGUEIRA MARTINS	CRM 146436	OBSTETRICIA	CENTRO DE SAUDE
24/01/2025 13:03	RDSC	RENATA NOGUEIRA MARTINS	CRM 146436	GINECOLOGIA	CENTRO DE SAUDE
24/01/2025 13:10	MCDSA	RENATA NOGUEIRA MARTINS	CRM 146436	OBSTETRICIA	CENTRO DE SAUDE
24/01/2025 13:20	DLC	RENATA NOGUEIRA MARTINS	CRM 146436	OBSTETRICIA	CENTRO DE SAUDE
24/01/2025 13:30	CCN	RENATA NOGUEIRA MARTINS	CRM 146436	OBSTETRICIA	CENTRO DE SAUDE
24/01/2025 13:40	ERDC	RENATA NOGUEIRA MARTINS	CRM 146436	OBSTETRICIA	CENTRO DE SAUDE
24/01/2025 13:40	MROS	RENATA NOGUEIRA MARTINS	CRM 146436	OBSTETRICIA	CENTRO DE SAUDE
24/01/2025 13:41	EMDC	RENATA NOGUEIRA MARTINS	CRM 146436	OBSTETRICIA	CENTRO DE SAUDE
24/01/2025 13:41	CEZ	RENATA NOGUEIRA MARTINS	CRM 146436	OBSTETRICIA	CENTRO DE SAUDE
24/01/2025 13:41	MCDA	RENATA NOGUEIRA MARTINS	CRM 146436	OBSTETRICIA	CENTRO DE SAUDE
24/01/2025 13:42	SCDS	RENATA NOGUEIRA MARTINS	CRM 146436	OBSTETRICIA	CENTRO DE SAUDE
24/01/2025 13:42	CSDCA	RENATA NOGUEIRA MARTINS	CRM 146436	OBSTETRICIA	CENTRO DE SAUDE
24/01/2025 13:43	LDAL	RENATA NOGUEIRA MARTINS	CRM 146436	OBSTETRICIA	CENTRO DE SAUDE
24/01/2025 13:43	CLDSA	RENATA NOGUEIRA MARTINS	CRM 146436	OBSTETRICIA	CENTRO DE SAUDE
24/01/2025 13:44	MJDOA	RENATA NOGUEIRA MARTINS	CRM 146436	OBSTETRICIA	CENTRO DE SAUDE
24/01/2025 13:50	MCDC	RENATA NOGUEIRA MARTINS	CRM 146436	OBSTETRICIA	CENTRO DE SAUDE
24/01/2025 14:00	RGDA	RENATA NOGUEIRA MARTINS	CRM 146436	OBSTETRICIA	CENTRO DE SAUDE
24/01/2025 14:10	LCDSR	RENATA NOGUEIRA MARTINS	CRM 146436	OBSTETRICIA	CENTRO DE SAUDE
24/01/2025 14:20	CCN	RENATA NOGUEIRA MARTINS	CRM 146436	OBSTETRICIA	CENTRO DE SAUDE
24/01/2025 14:30	FA	RENATA NOGUEIRA MARTINS	CRM 146436	OBSTETRICIA	CENTRO DE SAUDE
24/01/2025 14:40	LVMDS	RENATA NOGUEIRA MARTINS	CRM 146436	OBSTETRICIA	CENTRO DE SAUDE
24/01/2025 14:50	EMDA	RENATA NOGUEIRA MARTINS	CRM 146436	OBSTETRICIA	CENTRO DE SAUDE
24/01/2025 15:00	JRDSA	RENATA NOGUEIRA MARTINS	CRM 146436	OBSTETRICIA	CENTRO DE SAUDE
24/01/2025 15:10	JCG	RENATA NOGUEIRA MARTINS	CRM 146436	OBSTETRICIA	CENTRO DE SAUDE
24/01/2025 15:22	MDCLG	RENATA NOGUEIRA MARTINS	CRM 146436	RECEITA	CENTRO DE SAUDE
24/01/2025 15:30	EDSB	RENATA NOGUEIRA MARTINS	CRM 146436	OBSTETRICIA	CENTRO DE SAUDE
24/01/2025 15:36	MDCLG	RENATA NOGUEIRA MARTINS	CRM 146436	OBSTETRICIA	CENTRO DE SAUDE

24/01/2025 15:36	MROS	RENATA NOGUEIRA MARTINS	CRM 146436	OBSTETRICIA	CENTRO DE SAUDE
24/01/2025 15:40	NGF	RENATA NOGUEIRA MARTINS	CRM 146436	OBSTETRICIA	CENTRO DE SAUDE
24/01/2025 15:50	FMDOS	RENATA NOGUEIRA MARTINS	CRM 146436	OBSTETRICIA	CENTRO DE SAUDE
31/01/2025 08:00	RAM	RENATA NOGUEIRA MARTINS	CRM 146436	GINECOLOGIA	CENTRO DE SAUDE
31/01/2025 08:10	MRDO	RENATA NOGUEIRA MARTINS	CRM 146436	GINECOLOGIA	CENTRO DE SAUDE
31/01/2025 08:20	IRDC	RENATA NOGUEIRA MARTINS	CRM 146436	GINECOLOGIA	CENTRO DE SAUDE
31/01/2025 08:29	JSM	RENATA NOGUEIRA MARTINS	CRM 146436	GINECOLOGIA	CENTRO DE SAUDE
31/01/2025 08:30	IBADO	RENATA NOGUEIRA MARTINS	CRM 146436	GINECOLOGIA	CENTRO DE SAUDE
31/01/2025 08:30	SDPDS	RENATA NOGUEIRA MARTINS	CRM 146436	GINECOLOGIA	CENTRO DE SAUDE
31/01/2025 08:35	LGM	RENATA NOGUEIRA MARTINS	CRM 146436	GINECOLOGIA	CENTRO DE SAUDE
31/01/2025 08:35	MROS	RENATA NOGUEIRA MARTINS	CRM 146436	GINECOLOGIA	CENTRO DE SAUDE
31/01/2025 08:36	VDSP	RENATA NOGUEIRA MARTINS	CRM 146436	GINECOLOGIA	CENTRO DE SAUDE
31/01/2025 08:37	PDA	RENATA NOGUEIRA MARTINS	CRM 146436	GINECOLOGIA	CENTRO DE SAUDE
31/01/2025 08:37	LMMS	RENATA NOGUEIRA MARTINS	CRM 146436	GINECOLOGIA	CENTRO DE SAUDE
31/01/2025 08:38	TMDC	RENATA NOGUEIRA MARTINS	CRM 146436	GINECOLOGIA	CENTRO DE SAUDE
31/01/2025 08:40	APM	RENATA NOGUEIRA MARTINS	CRM 146436	GINECOLOGIA	CENTRO DE SAUDE
31/01/2025 08:50	MFM	RENATA NOGUEIRA MARTINS	CRM 146436	GINECOLOGIA	CENTRO DE SAUDE
31/01/2025 09:00	GADA	RENATA NOGUEIRA MARTINS	CRM 146436	GINECOLOGIA	CENTRO DE SAUDE
31/01/2025 09:02	VDP	RENATA NOGUEIRA MARTINS	CRM 146436	GINECOLOGIA	CENTRO DE SAUDE
31/01/2025 09:05	CAR	RENATA NOGUEIRA MARTINS	CRM 146436	GINECOLOGIA	CENTRO DE SAUDE
31/01/2025 09:07	JCN	RENATA NOGUEIRA MARTINS	CRM 146436	GINECOLOGIA	CENTRO DE SAUDE
31/01/2025 09:07	BADN	RENATA NOGUEIRA MARTINS	CRM 146436	GINECOLOGIA	CENTRO DE SAUDE
31/01/2025 09:07	RADS	RENATA NOGUEIRA MARTINS	CRM 146436	GINECOLOGIA	CENTRO DE SAUDE
31/01/2025 09:08	CSRDS	RENATA NOGUEIRA MARTINS	CRM 146436	GINECOLOGIA	CENTRO DE SAUDE
31/01/2025 09:08	LCDA	RENATA NOGUEIRA MARTINS	CRM 146436	GINECOLOGIA	CENTRO DE SAUDE
31/01/2025 09:09	JSL	RENATA NOGUEIRA MARTINS	CRM 146436	GINECOLOGIA	CENTRO DE SAUDE
31/01/2025 09:09	PACR	RENATA NOGUEIRA MARTINS	CRM 146436	GINECOLOGIA	CENTRO DE SAUDE
31/01/2025 09:10	DDSP	RENATA NOGUEIRA MARTINS	CRM 146436	GINECOLOGIA	CENTRO DE SAUDE
31/01/2025 09:20	TMDMA	RENATA NOGUEIRA MARTINS	CRM 146436	GINECOLOGIA	CENTRO DE SAUDE
31/01/2025 09:30	TRGL	RENATA NOGUEIRA MARTINS	CRM 146436	GINECOLOGIA	CENTRO DE SAUDE
31/01/2025 09:40	MCSB	RENATA NOGUEIRA MARTINS	CRM 146436	GINECOLOGIA	CENTRO DE SAUDE
31/01/2025 09:50	CSRDS	RENATA NOGUEIRA MARTINS	CRM 146436	GINECOLOGIA	CENTRO DE SAUDE
31/01/2025 09:55	JCN	RENATA NOGUEIRA MARTINS	CRM 146436	GINECOLOGIA	CENTRO DE SAUDE
31/01/2025 09:55	RADS	RENATA NOGUEIRA MARTINS	CRM 146436	GINECOLOGIA	CENTRO DE SAUDE
31/01/2025 09:56	LCDA	RENATA NOGUEIRA MARTINS	CRM 146436	GINECOLOGIA	CENTRO DE SAUDE
31/01/2025 09:56	BADN	RENATA NOGUEIRA MARTINS	CRM 146436	GINECOLOGIA	CENTRO DE SAUDE
31/01/2025 09:57	CSRDS	RENATA NOGUEIRA MARTINS	CRM 146436	GINECOLOGIA	CENTRO DE SAUDE
31/01/2025 09:57	PACR	RENATA NOGUEIRA MARTINS	CRM 146436	GINECOLOGIA	CENTRO DE SAUDE
31/01/2025 09:58	JSL	RENATA NOGUEIRA MARTINS	CRM 146436	GINECOLOGIA	CENTRO DE SAUDE
31/01/2025 10:10	ACBC	RENATA NOGUEIRA MARTINS	CRM 146436	GINECOLOGIA	CENTRO DE SAUDE
31/01/2025 10:20	LPF	RENATA NOGUEIRA MARTINS	CRM 146436	GINECOLOGIA	CENTRO DE SAUDE
31/01/2025 10:30	FRRDS	RENATA NOGUEIRA MARTINS	CRM 146436	GINECOLOGIA	CENTRO DE SAUDE
31/01/2025 10:40	HARN	RENATA NOGUEIRA MARTINS	CRM 146436	GINECOLOGIA	CENTRO DE SAUDE
31/01/2025 10:40	FDM	RENATA NOGUEIRA MARTINS	CRM 146436	GINECOLOGIA	CENTRO DE SAUDE
31/01/2025 10:41	LL	RENATA NOGUEIRA MARTINS	CRM 146436	GINECOLOGIA	CENTRO DE SAUDE
31/01/2025 11:00	RAR	RENATA NOGUEIRA MARTINS	CRM 146436	GINECOLOGIA	CENTRO DE SAUDE
31/01/2025 11:10	MCFL	RENATA NOGUEIRA MARTINS	CRM 146436	GINECOLOGIA	CENTRO DE SAUDE
31/01/2025 12:37	LADSP	RENATA NOGUEIRA MARTINS	CRM 146436	OBSTETRICIA	CENTRO DE SAUDE
31/01/2025 12:38	SC	RENATA NOGUEIRA MARTINS	CRM 146436	OBSTETRICIA	CENTRO DE SAUDE
31/01/2025 12:38	MDFDS	RENATA NOGUEIRA MARTINS	CRM 146436	OBSTETRICIA	CENTRO DE SAUDE
31/01/2025 12:39	JMDJL	RENATA NOGUEIRA MARTINS	CRM 146436	OBSTETRICIA	CENTRO DE SAUDE
31/01/2025 12:39	MAA	RENATA NOGUEIRA MARTINS	CRM 146436	OBSTETRICIA	CENTRO DE SAUDE
31/01/2025 12:40	HDFDS	RENATA NOGUEIRA MARTINS	CRM 146436	OBSTETRICIA	CENTRO DE SAUDE
31/01/2025 12:40	RAMDS	RENATA NOGUEIRA MARTINS	CRM 146436	OBSTETRICIA	CENTRO DE SAUDE
31/01/2025 12:40	EMDS	RENATA NOGUEIRA MARTINS	CRM 146436	OBSTETRICIA	CENTRO DE SAUDE
31/01/2025 12:41	MSRDP	RENATA NOGUEIRA MARTINS	CRM 146436	OBSTETRICIA	CENTRO DE SAUDE
31/01/2025 12:41	MCP	RENATA NOGUEIRA MARTINS	CRM 146436	OBSTETRICIA	CENTRO DE SAUDE
31/01/2025 12:42	MJDSJ	RENATA NOGUEIRA MARTINS	CRM 146436	OBSTETRICIA	CENTRO DE SAUDE
31/01/2025 12:43	AVDS	RENATA NOGUEIRA MARTINS	CRM 146436	OBSTETRICIA	CENTRO DE SAUDE

31/01/2025 12:44	ZDCDOV	RENATA NOGUEIRA MARTINS	CRM 146436	OBSTETRICIA	CENTRO DE SAUDE
31/01/2025 12:44	SL	RENATA NOGUEIRA MARTINS	CRM 146436	OBSTETRICIA	CENTRO DE SAUDE
31/01/2025 13:00	IAAC	RENATA NOGUEIRA MARTINS	CRM 146436	OBSTETRICIA	CENTRO DE SAUDE
31/01/2025 13:10	FSM	RENATA NOGUEIRA MARTINS	CRM 146436	OBSTETRICIA	CENTRO DE SAUDE
31/01/2025 13:30	FA	RENATA NOGUEIRA MARTINS	CRM 146436	OBSTETRICIA	CENTRO DE SAUDE
31/01/2025 13:40	EMDA	RENATA NOGUEIRA MARTINS	CRM 146436	OBSTETRICIA	CENTRO DE SAUDE
31/01/2025 13:53	SCM	RENATA NOGUEIRA MARTINS	CRM 146436	RECEITA	CENTRO DE SAUDE
31/01/2025 14:10	MEDS	RENATA NOGUEIRA MARTINS	CRM 146436	OBSTETRICIA	CENTRO DE SAUDE
31/01/2025 14:20	ACDMD	RENATA NOGUEIRA MARTINS	CRM 146436	OBSTETRICIA	CENTRO DE SAUDE
31/01/2025 14:23	MADSF	RENATA NOGUEIRA MARTINS	CRM 146436	RECEITA	CENTRO DE SAUDE
31/01/2025 14:33	MDORM	RENATA NOGUEIRA MARTINS	CRM 146436	OBSTETRICIA	CENTRO DE SAUDE
31/01/2025 14:34	VAP	RENATA NOGUEIRA MARTINS	CRM 146436	OBSTETRICIA	CENTRO DE SAUDE
31/01/2025 14:34	NGDF	RENATA NOGUEIRA MARTINS	CRM 146436	OBSTETRICIA	CENTRO DE SAUDE
31/01/2025 14:35	NMDS	RENATA NOGUEIRA MARTINS	CRM 146436	OBSTETRICIA	CENTRO DE SAUDE
31/01/2025 14:35	MDFDR	RENATA NOGUEIRA MARTINS	CRM 146436	OBSTETRICIA	CENTRO DE SAUDE
31/01/2025 14:35	CADS	RENATA NOGUEIRA MARTINS	CRM 146436	OBSTETRICIA	CENTRO DE SAUDE

DATA	NOME	NOME PROFISSIONAL	ESPECIALIDADE	UNIDADE
08/01/2025 08:00	STR	GIULIANA BARBOSA COCUROCI CRM 160268	GINECOLOGIA	CENTRO DE SAUDE
08/01/2025 08:04	MVLM	GIULIANA BARBOSA COCUROCI CRM 160268	RECEITA	CENTRO DE SAUDE
08/01/2025 08:10	GDAL	GIULIANA BARBOSA COCUROCI CRM 160268	GINECOLOGIA	CENTRO DE SAUDE
08/01/2025 08:17	MML	GIULIANA BARBOSA COCUROCI CRM 160268	GINECOLOGIA	CENTRO DE SAUDE
08/01/2025 08:18	EADO	GIULIANA BARBOSA COCUROCI CRM 160268	GINECOLOGIA	CENTRO DE SAUDE
08/01/2025 08:18	MFNB	GIULIANA BARBOSA COCUROCI CRM 160268	GINECOLOGIA	CENTRO DE SAUDE
08/01/2025 08:19	MBN	GIULIANA BARBOSA COCUROCI CRM 160268	GINECOLOGIA	CENTRO DE SAUDE
08/01/2025 08:19	JCN	GIULIANA BARBOSA COCUROCI CRM 160268	GINECOLOGIA	CENTRO DE SAUDE
08/01/2025 08:19	AMDMP	GIULIANA BARBOSA COCUROCI CRM 160268	GINECOLOGIA	CENTRO DE SAUDE
08/01/2025 08:20	AMDF	GIULIANA BARBOSA COCUROCI CRM 160268	GINECOLOGIA	CENTRO DE SAUDE
08/01/2025 08:20	NMDPH	GIULIANA BARBOSA COCUROCI CRM 160268	GINECOLOGIA	CENTRO DE SAUDE
08/01/2025 08:20	CMDS	GIULIANA BARBOSA COCUROCI CRM 160268	GINECOLOGIA	CENTRO DE SAUDE
08/01/2025 08:21	RAMDS	GIULIANA BARBOSA COCUROCI CRM 160268	GINECOLOGIA	CENTRO DE SAUDE
08/01/2025 08:21	RAO	GIULIANA BARBOSA COCUROCI CRM 160268	GINECOLOGIA	CENTRO DE SAUDE
08/01/2025 08:22	MIDS	GIULIANA BARBOSA COCUROCI CRM 160268	GINECOLOGIA	CENTRO DE SAUDE
08/01/2025 08:23	MDPRDS	GIULIANA BARBOSA COCUROCI CRM 160268	GINECOLOGIA	CENTRO DE SAUDE
08/01/2025 08:23	CMB	GIULIANA BARBOSA COCUROCI CRM 160268	GINECOLOGIA	CENTRO DE SAUDE
08/01/2025 08:24	JRDA	GIULIANA BARBOSA COCUROCI CRM 160268	GINECOLOGIA	CENTRO DE SAUDE
08/01/2025 08:30	BMB	GIULIANA BARBOSA COCUROCI CRM 160268	GINECOLOGIA	CENTRO DE SAUDE
08/01/2025 08:33	LFDS	GIULIANA BARBOSA COCUROCI CRM 160268	GINECOLOGIA	CENTRO DE SAUDE
08/01/2025 08:40	FADSC	GIULIANA BARBOSA COCUROCI CRM 160268	GINECOLOGIA	CENTRO DE SAUDE
08/01/2025 08:50	CAODS	GIULIANA BARBOSA COCUROCI CRM 160268	GINECOLOGIA	CENTRO DE SAUDE
08/01/2025 09:00	JB	GIULIANA BARBOSA COCUROCI CRM 160268	GINECOLOGIA	CENTRO DE SAUDE
08/01/2025 09:02	MIDS	GIULIANA BARBOSA COCUROCI CRM 160268	GINECOLOGIA	CENTRO DE SAUDE
08/01/2025 09:03	MML	GIULIANA BARBOSA COCUROCI CRM 160268	GINECOLOGIA	CENTRO DE SAUDE
08/01/2025 09:10	CBF	GIULIANA BARBOSA COCUROCI CRM 160268	GINECOLOGIA	CENTRO DE SAUDE
08/01/2025 09:20	ADFLS	GIULIANA BARBOSA COCUROCI CRM 160268	GINECOLOGIA	CENTRO DE SAUDE
08/01/2025 09:28	MAS	GIULIANA BARBOSA COCUROCI CRM 160268	RECEITA	CENTRO DE SAUDE
08/01/2025 09:30	AMDDPVDC	GIULIANA BARBOSA COCUROCI CRM 160268	GINECOLOGIA	CENTRO DE SAUDE
08/01/2025 09:40	AMDS	GIULIANA BARBOSA COCUROCI CRM 160268	GINECOLOGIA	CENTRO DE SAUDE
08/01/2025 09:50	ACDS	GIULIANA BARBOSA COCUROCI CRM 160268	GINECOLOGIA	CENTRO DE SAUDE
08/01/2025 10:00	DCDS	GIULIANA BARBOSA COCUROCI CRM 160268	GINECOLOGIA	CENTRO DE SAUDE
08/01/2025 10:10	MDSF	GIULIANA BARBOSA COCUROCI CRM 160268	GINECOLOGIA	CENTRO DE SAUDE
08/01/2025 10:20	JDS	GIULIANA BARBOSA COCUROCI CRM 160268	GINECOLOGIA	CENTRO DE SAUDE
08/01/2025 10:24	DGB	GIULIANA BARBOSA COCUROCI CRM 160268	GINECOLOGIA	CENTRO DE SAUDE
08/01/2025 10:25	DGB	GIULIANA BARBOSA COCUROCI CRM 160268	RECEITA	CENTRO DE SAUDE
08/01/2025 10:30	VCFDS	GIULIANA BARBOSA COCUROCI CRM 160268	GINECOLOGIA	CENTRO DE SAUDE
08/01/2025 10:40	MRDS	GIULIANA BARBOSA COCUROCI CRM 160268	GINECOLOGIA	CENTRO DE SAUDE
08/01/2025 10:50	MGDSJ	GIULIANA BARBOSA COCUROCI CRM 160268	GINECOLOGIA	CENTRO DE SAUDE
08/01/2025 11:00	CVM	GIULIANA BARBOSA COCUROCI CRM 160268	GINECOLOGIA	CENTRO DE SAUDE
08/01/2025 11:10	MPDA	GIULIANA BARBOSA COCUROCI CRM 160268	GINECOLOGIA	CENTRO DE SAUDE
08/01/2025 13:00	LSDA	GIULIANA BARBOSA COCUROCI CRM 160268	OBSTETRICIA	CENTRO DE SAUDE
08/01/2025 13:10	MCMDS	GIULIANA BARBOSA COCUROCI CRM 160268	OBSTETRICIA	CENTRO DE SAUDE
08/01/2025 13:20	VLGL	GIULIANA BARBOSA COCUROCI CRM 160268	OBSTETRICIA	CENTRO DE SAUDE
08/01/2025 13:30	CDJCF	GIULIANA BARBOSA COCUROCI CRM 160268	OBSTETRICIA	CENTRO DE SAUDE
08/01/2025 13:40	LCBDS	GIULIANA BARBOSA COCUROCI CRM 160268	OBSTETRICIA	CENTRO DE SAUDE
08/01/2025 13:50	TMRF	GIULIANA BARBOSA COCUROCI CRM 160268	OBSTETRICIA	CENTRO DE SAUDE
08/01/2025 14:00	ASV	GIULIANA BARBOSA COCUROCI CRM 160268	OBSTETRICIA	CENTRO DE SAUDE
08/01/2025 14:20	ERDMDC	GIULIANA BARBOSA COCUROCI CRM 160268	OBSTETRICIA	CENTRO DE SAUDE
08/01/2025 14:30	RCCB	GIULIANA BARBOSA COCUROCI CRM 160268	OBSTETRICIA	CENTRO DE SAUDE
08/01/2025 14:40	JMDC	GIULIANA BARBOSA COCUROCI CRM 160268	GINECOLOGIA	CENTRO DE SAUDE
08/01/2025 14:50	MDDCT	GIULIANA BARBOSA COCUROCI CRM 160268	GINECOLOGIA	CENTRO DE SAUDE
08/01/2025 15:00	JDSM	GIULIANA BARBOSA COCUROCI CRM 160268	GINECOLOGIA	CENTRO DE SAUDE
08/01/2025 15:20	GDSM	GIULIANA BARBOSA COCUROCI CRM 160268	GINECOLOGIA	CENTRO DE SAUDE
08/01/2025 15:30	MADSF	GIULIANA BARBOSA COCUROCI CRM 160268	GINECOLOGIA	CENTRO DE SAUDE
08/01/2025 15:40	PDCRM	GIULIANA BARBOSA COCUROCI CRM 160268	GINECOLOGIA	CENTRO DE SAUDE

08/01/2025 15:50	SDCR	GIULIANA BARBOSA COCUROCI CRM 160268	GINECOLOGIA	CENTRO DE SAUDE
08/01/2025 16:00	PB	GIULIANA BARBOSA COCUROCI CRM 160268	GINECOLOGIA	CENTRO DE SAUDE
15/01/2025 08:00	BBL	GIULIANA BARBOSA COCUROCI CRM 160268	GINECOLOGIA	CENTRO DE SAUDE
15/01/2025 08:10	ISM	GIULIANA BARBOSA COCUROCI CRM 160268	GINECOLOGIA	CENTRO DE SAUDE
15/01/2025 08:20	VGMDS	GIULIANA BARBOSA COCUROCI CRM 160268	GINECOLOGIA	CENTRO DE SAUDE
15/01/2025 08:30	LADSA	GIULIANA BARBOSA COCUROCI CRM 160268	GINECOLOGIA	CENTRO DE SAUDE
15/01/2025 08:33	MHDA	GIULIANA BARBOSA COCUROCI CRM 160268	GINECOLOGIA	CENTRO DE SAUDE
15/01/2025 08:34	MM	GIULIANA BARBOSA COCUROCI CRM 160268	GINECOLOGIA	CENTRO DE SAUDE
15/01/2025 08:34	EGDS	GIULIANA BARBOSA COCUROCI CRM 160268	GINECOLOGIA	CENTRO DE SAUDE
15/01/2025 08:35	IFDC	GIULIANA BARBOSA COCUROCI CRM 160268	GINECOLOGIA	CENTRO DE SAUDE
15/01/2025 08:35	IDFDS	GIULIANA BARBOSA COCUROCI CRM 160268	GINECOLOGIA	CENTRO DE SAUDE
15/01/2025 08:36	NDJC	GIULIANA BARBOSA COCUROCI CRM 160268	GINECOLOGIA	CENTRO DE SAUDE
15/01/2025 08:38	CADS	GIULIANA BARBOSA COCUROCI CRM 160268	GINECOLOGIA	CENTRO DE SAUDE
15/01/2025 08:39	JRDS	GIULIANA BARBOSA COCUROCI CRM 160268	GINECOLOGIA	CENTRO DE SAUDE
15/01/2025 08:39	MHLD	GIULIANA BARBOSA COCUROCI CRM 160268	GINECOLOGIA	CENTRO DE SAUDE
15/01/2025 08:40	MDC	GIULIANA BARBOSA COCUROCI CRM 160268	GINECOLOGIA	CENTRO DE SAUDE
15/01/2025 08:40	BFGDCE	GIULIANA BARBOSA COCUROCI CRM 160268	GINECOLOGIA	CENTRO DE SAUDE
15/01/2025 08:40	EDFLF	GIULIANA BARBOSA COCUROCI CRM 160268	GINECOLOGIA	CENTRO DE SAUDE
15/01/2025 08:40	JCCMDS	GIULIANA BARBOSA COCUROCI CRM 160268	GINECOLOGIA	CENTRO DE SAUDE
15/01/2025 08:41	AFDOG	GIULIANA BARBOSA COCUROCI CRM 160268	GINECOLOGIA	CENTRO DE SAUDE
15/01/2025 08:41	GBN	GIULIANA BARBOSA COCUROCI CRM 160268	GINECOLOGIA	CENTRO DE SAUDE
15/01/2025 08:42	MVBC	GIULIANA BARBOSA COCUROCI CRM 160268	GINECOLOGIA	CENTRO DE SAUDE
15/01/2025 08:50	IFB	GIULIANA BARBOSA COCUROCI CRM 160268	GINECOLOGIA	CENTRO DE SAUDE
15/01/2025 09:00	ADP	GIULIANA BARBOSA COCUROCI CRM 160268	GINECOLOGIA	CENTRO DE SAUDE
15/01/2025 09:10	MEDS	GIULIANA BARBOSA COCUROCI CRM 160268	GINECOLOGIA	CENTRO DE SAUDE
15/01/2025 09:20	MDOCF	GIULIANA BARBOSA COCUROCI CRM 160268	GINECOLOGIA	CENTRO DE SAUDE
15/01/2025 09:30	TCL	GIULIANA BARBOSA COCUROCI CRM 160268	GINECOLOGIA	CENTRO DE SAUDE
15/01/2025 09:40	GMM	GIULIANA BARBOSA COCUROCI CRM 160268	GINECOLOGIA	CENTRO DE SAUDE
15/01/2025 09:50	MCDOLS	GIULIANA BARBOSA COCUROCI CRM 160268	GINECOLOGIA	CENTRO DE SAUDE
15/01/2025 10:10	MLRF	GIULIANA BARBOSA COCUROCI CRM 160268	GINECOLOGIA	CENTRO DE SAUDE
15/01/2025 10:20	CDOS	GIULIANA BARBOSA COCUROCI CRM 160268	GINECOLOGIA	CENTRO DE SAUDE
15/01/2025 10:30	CDSS	GIULIANA BARBOSA COCUROCI CRM 160268	GINECOLOGIA	CENTRO DE SAUDE
15/01/2025 10:50	VBP	GIULIANA BARBOSA COCUROCI CRM 160268	GINECOLOGIA	CENTRO DE SAUDE
15/01/2025 11:00	JSMFM	GIULIANA BARBOSA COCUROCI CRM 160268	GINECOLOGIA	CENTRO DE SAUDE
15/01/2025 11:10	MTDSBRDC	GIULIANA BARBOSA COCUROCI CRM 160268	GINECOLOGIA	CENTRO DE SAUDE
15/01/2025 13:00	LM	GIULIANA BARBOSA COCUROCI CRM 160268	OBSTETRICIA	CENTRO DE SAUDE
15/01/2025 13:05	RCCL	GIULIANA BARBOSA COCUROCI CRM 160268	OBSTETRICIA	CENTRO DE SAUDE
15/01/2025 13:13	RCCB	GIULIANA BARBOSA COCUROCI CRM 160268	OBSTETRICIA	CENTRO DE SAUDE
15/01/2025 13:20	SMDS	GIULIANA BARBOSA COCUROCI CRM 160268	OBSTETRICIA	CENTRO DE SAUDE
15/01/2025 13:40	NTG	GIULIANA BARBOSA COCUROCI CRM 160268	OBSTETRICIA	CENTRO DE SAUDE
15/01/2025 13:50	GDCP	GIULIANA BARBOSA COCUROCI CRM 160268	OBSTETRICIA	CENTRO DE SAUDE
15/01/2025 14:00	VCMM	GIULIANA BARBOSA COCUROCI CRM 160268	OBSTETRICIA	CENTRO DE SAUDE
15/01/2025 14:01	TKCLP	GIULIANA BARBOSA COCUROCI CRM 160268	OBSTETRICIA	CENTRO DE SAUDE
15/01/2025 14:10	LCBDS	GIULIANA BARBOSA COCUROCI CRM 160268	OBSTETRICIA	CENTRO DE SAUDE
15/01/2025 14:17	MIMV	GIULIANA BARBOSA COCUROCI CRM 160268	OBSTETRICIA	CENTRO DE SAUDE
15/01/2025 14:18	GDSC	GIULIANA BARBOSA COCUROCI CRM 160268	OBSTETRICIA	CENTRO DE SAUDE
15/01/2025 14:18	MADS	GIULIANA BARBOSA COCUROCI CRM 160268	OBSTETRICIA	CENTRO DE SAUDE
15/01/2025 14:19	SVCDS	GIULIANA BARBOSA COCUROCI CRM 160268	OBSTETRICIA	CENTRO DE SAUDE
15/01/2025 14:19	MHCDSM	GIULIANA BARBOSA COCUROCI CRM 160268	OBSTETRICIA	CENTRO DE SAUDE
15/01/2025 14:20	ERDMDC	GIULIANA BARBOSA COCUROCI CRM 160268	OBSTETRICIA	CENTRO DE SAUDE
15/01/2025 14:20	DADAR	GIULIANA BARBOSA COCUROCI CRM 160268	OBSTETRICIA	CENTRO DE SAUDE
15/01/2025 14:20	AEB	GIULIANA BARBOSA COCUROCI CRM 160268	OBSTETRICIA	CENTRO DE SAUDE
15/01/2025 14:40	VRDCG	GIULIANA BARBOSA COCUROCI CRM 160268	GINECOLOGIA	CENTRO DE SAUDE
15/01/2025 14:50	CAFDA	GIULIANA BARBOSA COCUROCI CRM 160268	GINECOLOGIA	CENTRO DE SAUDE
15/01/2025 15:00	BCCDC	GIULIANA BARBOSA COCUROCI CRM 160268	GINECOLOGIA	CENTRO DE SAUDE
15/01/2025 15:10	NRP	GIULIANA BARBOSA COCUROCI CRM 160268	GINECOLOGIA	CENTRO DE SAUDE
15/01/2025 15:20	CPKDM	GIULIANA BARBOSA COCUROCI CRM 160268	GINECOLOGIA	CENTRO DE SAUDE

15/01/2025 15:30	GBC	GIULIANA BARBOSA COCUROCI CRM 160268	GINECOLOGIA	CENTRO DE SAUDE
15/01/2025 15:40	LMRDS	GIULIANA BARBOSA COCUROCI CRM 160268	GINECOLOGIA	CENTRO DE SAUDE
15/01/2025 15:50	ADSRDS	GIULIANA BARBOSA COCUROCI CRM 160268	GINECOLOGIA	CENTRO DE SAUDE
15/01/2025 16:00	MDFCL	GIULIANA BARBOSA COCUROCI CRM 160268	GINECOLOGIA	CENTRO DE SAUDE
15/01/2025 16:10	LDOM	GIULIANA BARBOSA COCUROCI CRM 160268	GINECOLOGIA	CENTRO DE SAUDE
22/01/2025 08:00	MRDCA	GIULIANA BARBOSA COCUROCI CRM 160268	GINECOLOGIA	CENTRO DE SAUDE
22/01/2025 08:10	FDSC	GIULIANA BARBOSA COCUROCI CRM 160268	GINECOLOGIA	CENTRO DE SAUDE
22/01/2025 08:20	ECRD	GIULIANA BARBOSA COCUROCI CRM 160268	GINECOLOGIA	CENTRO DE SAUDE
22/01/2025 08:30	DCDDN	GIULIANA BARBOSA COCUROCI CRM 160268	GINECOLOGIA	CENTRO DE SAUDE
22/01/2025 08:40	ST	GIULIANA BARBOSA COCUROCI CRM 160268	GINECOLOGIA	CENTRO DE SAUDE
22/01/2025 09:00	CDFMN	GIULIANA BARBOSA COCUROCI CRM 160268	GINECOLOGIA	CENTRO DE SAUDE
22/01/2025 09:10	LAR	GIULIANA BARBOSA COCUROCI CRM 160268	GINECOLOGIA	CENTRO DE SAUDE
22/01/2025 09:20	LADO	GIULIANA BARBOSA COCUROCI CRM 160268	GINECOLOGIA	CENTRO DE SAUDE
22/01/2025 09:30	MGRDR	GIULIANA BARBOSA COCUROCI CRM 160268	GINECOLOGIA	CENTRO DE SAUDE
22/01/2025 09:40	BG	GIULIANA BARBOSA COCUROCI CRM 160268	GINECOLOGIA	CENTRO DE SAUDE
22/01/2025 09:40	VBG	GIULIANA BARBOSA COCUROCI CRM 160268	GINECOLOGIA	CENTRO DE SAUDE
22/01/2025 09:40	MOAT	GIULIANA BARBOSA COCUROCI CRM 160268	GINECOLOGIA	CENTRO DE SAUDE
22/01/2025 09:40	EDP	GIULIANA BARBOSA COCUROCI CRM 160268	GINECOLOGIA	CENTRO DE SAUDE
22/01/2025 09:41	JDDLAS	GIULIANA BARBOSA COCUROCI CRM 160268	GINECOLOGIA	CENTRO DE SAUDE
22/01/2025 09:41	SHD	GIULIANA BARBOSA COCUROCI CRM 160268	GINECOLOGIA	CENTRO DE SAUDE
22/01/2025 09:41	JDSB	GIULIANA BARBOSA COCUROCI CRM 160268	GINECOLOGIA	CENTRO DE SAUDE
22/01/2025 09:42	MDSC	GIULIANA BARBOSA COCUROCI CRM 160268	GINECOLOGIA	CENTRO DE SAUDE
22/01/2025 09:42	ICTML	GIULIANA BARBOSA COCUROCI CRM 160268	GINECOLOGIA	CENTRO DE SAUDE
22/01/2025 09:43	MDC	GIULIANA BARBOSA COCUROCI CRM 160268	GINECOLOGIA	CENTRO DE SAUDE
22/01/2025 09:43	LDJP	GIULIANA BARBOSA COCUROCI CRM 160268	GINECOLOGIA	CENTRO DE SAUDE
22/01/2025 09:43	MAMDS	GIULIANA BARBOSA COCUROCI CRM 160268	GINECOLOGIA	CENTRO DE SAUDE
22/01/2025 09:44	ACR	GIULIANA BARBOSA COCUROCI CRM 160268	GINECOLOGIA	CENTRO DE SAUDE
22/01/2025 09:50	JNC	GIULIANA BARBOSA COCUROCI CRM 160268	GINECOLOGIA	CENTRO DE SAUDE
22/01/2025 09:59	LADLT	GIULIANA BARBOSA COCUROCI CRM 160268	RECEITA	CENTRO DE SAUDE
22/01/2025 10:20	KDLKF	GIULIANA BARBOSA COCUROCI CRM 160268	GINECOLOGIA	CENTRO DE SAUDE
22/01/2025 10:30	RVD	GIULIANA BARBOSA COCUROCI CRM 160268	GINECOLOGIA	CENTRO DE SAUDE
22/01/2025 10:40	MIDSC	GIULIANA BARBOSA COCUROCI CRM 160268	GINECOLOGIA	CENTRO DE SAUDE
22/01/2025 10:50	AELM	GIULIANA BARBOSA COCUROCI CRM 160268	GINECOLOGIA	CENTRO DE SAUDE
22/01/2025 11:10	SDC	GIULIANA BARBOSA COCUROCI CRM 160268	GINECOLOGIA	CENTRO DE SAUDE
22/01/2025 11:24	EGL	GIULIANA BARBOSA COCUROCI CRM 160268	GINECOLOGIA	CENTRO DE SAUDE
22/01/2025 11:24	LADLT	GIULIANA BARBOSA COCUROCI CRM 160268	GINECOLOGIA	CENTRO DE SAUDE
22/01/2025 13:00	FADCM	GIULIANA BARBOSA COCUROCI CRM 160268	OBSTETRICIA	CENTRO DE SAUDE
22/01/2025 13:10	AAFC	GIULIANA BARBOSA COCUROCI CRM 160268	OBSTETRICIA	CENTRO DE SAUDE
22/01/2025 13:20	DCADS	GIULIANA BARBOSA COCUROCI CRM 160268	OBSTETRICIA	CENTRO DE SAUDE
22/01/2025 13:30	JDS	GIULIANA BARBOSA COCUROCI CRM 160268	OBSTETRICIA	CENTRO DE SAUDE
22/01/2025 13:40	MAR	GIULIANA BARBOSA COCUROCI CRM 160268	OBSTETRICIA	CENTRO DE SAUDE
22/01/2025 13:50	AFDEA	GIULIANA BARBOSA COCUROCI CRM 160268	OBSTETRICIA	CENTRO DE SAUDE
22/01/2025 14:10	ASV	GIULIANA BARBOSA COCUROCI CRM 160268	OBSTETRICIA	CENTRO DE SAUDE
22/01/2025 14:20	RCCB	GIULIANA BARBOSA COCUROCI CRM 160268	OBSTETRICIA	CENTRO DE SAUDE
22/01/2025 14:30	NTG	GIULIANA BARBOSA COCUROCI CRM 160268	OBSTETRICIA	CENTRO DE SAUDE
22/01/2025 14:40	PMDS	GIULIANA BARBOSA COCUROCI CRM 160268	GINECOLOGIA	CENTRO DE SAUDE
22/01/2025 14:50	ZDCDOV	GIULIANA BARBOSA COCUROCI CRM 160268	GINECOLOGIA	CENTRO DE SAUDE
22/01/2025 15:00	VAM	GIULIANA BARBOSA COCUROCI CRM 160268	GINECOLOGIA	CENTRO DE SAUDE
22/01/2025 15:10	RDFR	GIULIANA BARBOSA COCUROCI CRM 160268	GINECOLOGIA	CENTRO DE SAUDE
22/01/2025 15:20	GMDS	GIULIANA BARBOSA COCUROCI CRM 160268	GINECOLOGIA	CENTRO DE SAUDE
22/01/2025 15:30	MFMDS	GIULIANA BARBOSA COCUROCI CRM 160268	GINECOLOGIA	CENTRO DE SAUDE
22/01/2025 15:40	FAP	GIULIANA BARBOSA COCUROCI CRM 160268	GINECOLOGIA	CENTRO DE SAUDE
22/01/2025 15:50	DCDSDA	GIULIANA BARBOSA COCUROCI CRM 160268	GINECOLOGIA	CENTRO DE SAUDE
22/01/2025 16:00	ZDCDOV	GIULIANA BARBOSA COCUROCI CRM 160268	GINECOLOGIA	CENTRO DE SAUDE
22/01/2025 16:10	KAL	GIULIANA BARBOSA COCUROCI CRM 160268	GINECOLOGIA	CENTRO DE SAUDE
29/01/2025 08:00	VMDS	GIULIANA BARBOSA COCUROCI CRM 160268	GINECOLOGIA	CENTRO DE SAUDE
29/01/2025 08:10	AT	GIULIANA BARBOSA COCUROCI CRM 160268	GINECOLOGIA	CENTRO DE SAUDE

29/01/2025 08:20	MCLDC	GIULIANA BARBOSA COCUROCI CRM 160268	GINECOLOGIA	CENTRO DE SAUDE
29/01/2025 08:30	BSDS	GIULIANA BARBOSA COCUROCI CRM 160268	GINECOLOGIA	CENTRO DE SAUDE
29/01/2025 08:40	MIT	GIULIANA BARBOSA COCUROCI CRM 160268	GINECOLOGIA	CENTRO DE SAUDE
29/01/2025 08:50	MAAM	GIULIANA BARBOSA COCUROCI CRM 160268	GINECOLOGIA	CENTRO DE SAUDE
29/01/2025 09:00	RTDS	GIULIANA BARBOSA COCUROCI CRM 160268	GINECOLOGIA	CENTRO DE SAUDE
29/01/2025 09:09	JODP	GIULIANA BARBOSA COCUROCI CRM 160268	GINECOLOGIA	CENTRO DE SAUDE
29/01/2025 09:10	RCDS	GIULIANA BARBOSA COCUROCI CRM 160268	GINECOLOGIA	CENTRO DE SAUDE
29/01/2025 09:10	MDRDS	GIULIANA BARBOSA COCUROCI CRM 160268	GINECOLOGIA	CENTRO DE SAUDE
29/01/2025 09:19	MESCC	GIULIANA BARBOSA COCUROCI CRM 160268	RECEITA	CENTRO DE SAUDE
29/01/2025 09:20	MIMDS	GIULIANA BARBOSA COCUROCI CRM 160268	GINECOLOGIA	CENTRO DE SAUDE
29/01/2025 09:20	FAFC	GIULIANA BARBOSA COCUROCI CRM 160268	RECEITA	CENTRO DE SAUDE
29/01/2025 09:30	NABDS	GIULIANA BARBOSA COCUROCI CRM 160268	GINECOLOGIA	CENTRO DE SAUDE
29/01/2025 09:40	VLPDO	GIULIANA BARBOSA COCUROCI CRM 160268	GINECOLOGIA	CENTRO DE SAUDE
29/01/2025 09:50	VHDSC	GIULIANA BARBOSA COCUROCI CRM 160268	GINECOLOGIA	CENTRO DE SAUDE
29/01/2025 10:00	RQDS	GIULIANA BARBOSA COCUROCI CRM 160268	GINECOLOGIA	CENTRO DE SAUDE
29/01/2025 10:20	MARDSO	GIULIANA BARBOSA COCUROCI CRM 160268	GINECOLOGIA	CENTRO DE SAUDE
29/01/2025 10:40	SFA	GIULIANA BARBOSA COCUROCI CRM 160268	GINECOLOGIA	CENTRO DE SAUDE
29/01/2025 10:50	NAPDJ	GIULIANA BARBOSA COCUROCI CRM 160268	GINECOLOGIA	CENTRO DE SAUDE
29/01/2025 11:00	SMFSO	GIULIANA BARBOSA COCUROCI CRM 160268	GINECOLOGIA	CENTRO DE SAUDE
29/01/2025 11:10	LCDC	GIULIANA BARBOSA COCUROCI CRM 160268	GINECOLOGIA	CENTRO DE SAUDE
29/01/2025 11:21	MESCC	GIULIANA BARBOSA COCUROCI CRM 160268	GINECOLOGIA	CENTRO DE SAUDE
29/01/2025 11:22	FAFC	GIULIANA BARBOSA COCUROCI CRM 160268	GINECOLOGIA	CENTRO DE SAUDE
29/01/2025 13:00	VPDSS	GIULIANA BARBOSA COCUROCI CRM 160268	OBSTETRICIA	CENTRO DE SAUDE
29/01/2025 13:10	DADS	GIULIANA BARBOSA COCUROCI CRM 160268	OBSTETRICIA	CENTRO DE SAUDE
29/01/2025 13:20	TLM	GIULIANA BARBOSA COCUROCI CRM 160268	OBSTETRICIA	CENTRO DE SAUDE
29/01/2025 13:40	SMDS	GIULIANA BARBOSA COCUROCI CRM 160268	OBSTETRICIA	CENTRO DE SAUDE
29/01/2025 13:50	MLCR	GIULIANA BARBOSA COCUROCI CRM 160268	OBSTETRICIA	CENTRO DE SAUDE
29/01/2025 14:00	RCCB	GIULIANA BARBOSA COCUROCI CRM 160268	OBSTETRICIA	CENTRO DE SAUDE
29/01/2025 14:10	LCBDS	GIULIANA BARBOSA COCUROCI CRM 160268	OBSTETRICIA	CENTRO DE SAUDE
29/01/2025 14:20	ERDMDC	GIULIANA BARBOSA COCUROCI CRM 160268	OBSTETRICIA	CENTRO DE SAUDE
29/01/2025 14:30	RNDS	GIULIANA BARBOSA COCUROCI CRM 160268	OBSTETRICIA	CENTRO DE SAUDE
29/01/2025 14:40	AFN	GIULIANA BARBOSA COCUROCI CRM 160268	GINECOLOGIA	CENTRO DE SAUDE
29/01/2025 14:50	MEPMA	GIULIANA BARBOSA COCUROCI CRM 160268	GINECOLOGIA	CENTRO DE SAUDE
29/01/2025 15:00	SMDSS	GIULIANA BARBOSA COCUROCI CRM 160268	GINECOLOGIA	CENTRO DE SAUDE
29/01/2025 15:10	DMJ	GIULIANA BARBOSA COCUROCI CRM 160268	GINECOLOGIA	CENTRO DE SAUDE
29/01/2025 15:20	DCDDN	GIULIANA BARBOSA COCUROCI CRM 160268	GINECOLOGIA	CENTRO DE SAUDE
29/01/2025 15:30	FRBDO	GIULIANA BARBOSA COCUROCI CRM 160268	GINECOLOGIA	CENTRO DE SAUDE
29/01/2025 15:40	MIAX	GIULIANA BARBOSA COCUROCI CRM 160268	GINECOLOGIA	CENTRO DE SAUDE
29/01/2025 15:50	TDLLDC	GIULIANA BARBOSA COCUROCI CRM 160268	GINECOLOGIA	CENTRO DE SAUDE
29/01/2025 16:00	MGB	GIULIANA BARBOSA COCUROCI CRM 160268	GINECOLOGIA	CENTRO DE SAUDE
29/01/2025 16:10	VGT	GIULIANA BARBOSA COCUROCI CRM 160268	GINECOLOGIA	CENTRO DE SAUDE

DATA	NOME	NOME PROFISSIONAL	ESPECIALIDAD	UNIDADE
03/01/2025 08:00	MOAT	REYVES LORENZONI BATISTA CRM 174497	CARDIOLOGIA	CENTRO DE SAUDE
03/01/2025 08:10	MAMDS	REYVES LORENZONI BATISTA CRM 174497	CARDIOLOGIA	CENTRO DE SAUDE
03/01/2025 08:14	NSGGDS	REYVES LORENZONI BATISTA CRM 174497	CARDIOLOGIA	CENTRO DE SAUDE
03/01/2025 08:15	JMDS	REYVES LORENZONI BATISTA CRM 174497	CARDIOLOGIA	CENTRO DE SAUDE
03/01/2025 08:20	IM	REYVES LORENZONI BATISTA CRM 174497	CARDIOLOGIA	CENTRO DE SAUDE
03/01/2025 08:25	CRDO	REYVES LORENZONI BATISTA CRM 174497	CARDIOLOGIA	CENTRO DE SAUDE
03/01/2025 08:30	NAD	REYVES LORENZONI BATISTA CRM 174497	CARDIOLOGIA	CENTRO DE SAUDE
03/01/2025 08:35	PRD	REYVES LORENZONI BATISTA CRM 174497	CARDIOLOGIA	CENTRO DE SAUDE
03/01/2025 08:40	JDMS	REYVES LORENZONI BATISTA CRM 174497	CARDIOLOGIA	CENTRO DE SAUDE
03/01/2025 08:45	MGDS	REYVES LORENZONI BATISTA CRM 174497	CARDIOLOGIA	CENTRO DE SAUDE
03/01/2025 08:50	MDV	REYVES LORENZONI BATISTA CRM 174497	CARDIOLOGIA	CENTRO DE SAUDE
03/01/2025 08:55	RADV	REYVES LORENZONI BATISTA CRM 174497	CARDIOLOGIA	CENTRO DE SAUDE
03/01/2025 09:00	CDSMA	REYVES LORENZONI BATISTA CRM 174497	CARDIOLOGIA	CENTRO DE SAUDE
03/01/2025 09:05	RSDS	REYVES LORENZONI BATISTA CRM 174497	CARDIOLOGIA	CENTRO DE SAUDE
03/01/2025 09:10	ENPC0	REYVES LORENZONI BATISTA CRM 174497	CARDIOLOGIA	CENTRO DE SAUDE
03/01/2025 09:15	RMDSVS	REYVES LORENZONI BATISTA CRM 174497	CARDIOLOGIA	CENTRO DE SAUDE
03/01/2025 09:20	FTAVF	REYVES LORENZONI BATISTA CRM 174497	CARDIOLOGIA	CENTRO DE SAUDE
03/01/2025 09:25	OGDS	REYVES LORENZONI BATISTA CRM 174497	CARDIOLOGIA	CENTRO DE SAUDE
03/01/2025 09:30	MVST	REYVES LORENZONI BATISTA CRM 174497	CARDIOLOGIA	CENTRO DE SAUDE
03/01/2025 09:35	CADS	REYVES LORENZONI BATISTA CRM 174497	CARDIOLOGIA	CENTRO DE SAUDE
03/01/2025 10:02	GFDS	REYVES LORENZONI BATISTA CRM 174497	CARDIOLOGIA	CENTRO DE SAUDE
03/01/2025 10:03	JPDC	REYVES LORENZONI BATISTA CRM 174497	CARDIOLOGIA	CENTRO DE SAUDE
03/01/2025 10:03	JRB	REYVES LORENZONI BATISTA CRM 174497	CARDIOLOGIA	CENTRO DE SAUDE
03/01/2025 10:03	LV	REYVES LORENZONI BATISTA CRM 174497	CARDIOLOGIA	CENTRO DE SAUDE
03/01/2025 10:03	MDFDJM	REYVES LORENZONI BATISTA CRM 174497	CARDIOLOGIA	CENTRO DE SAUDE
03/01/2025 10:11	CIDO	REYVES LORENZONI BATISTA CRM 174497	CARDIOLOGIA	CENTRO DE SAUDE
07/01/2025 08:00	MJB	REYVES LORENZONI BATISTA CRM 174497	CARDIOLOGIA	CENTRO DE SAUDE
07/01/2025 08:05	IDFDS	REYVES LORENZONI BATISTA CRM 174497	CARDIOLOGIA	CENTRO DE SAUDE
07/01/2025 08:10	ADFMDL	REYVES LORENZONI BATISTA CRM 174497	CARDIOLOGIA	CENTRO DE SAUDE
07/01/2025 08:15	MJCDS	REYVES LORENZONI BATISTA CRM 174497	CARDIOLOGIA	CENTRO DE SAUDE
07/01/2025 08:20	MBG	REYVES LORENZONI BATISTA CRM 174497	CARDIOLOGIA	CENTRO DE SAUDE
07/01/2025 08:25	CADOS	REYVES LORENZONI BATISTA CRM 174497	CARDIOLOGIA	CENTRO DE SAUDE
07/01/2025 08:30	GASPDS	REYVES LORENZONI BATISTA CRM 174497	CARDIOLOGIA	CENTRO DE SAUDE
07/01/2025 08:35	MVDLN	REYVES LORENZONI BATISTA CRM 174497	CARDIOLOGIA	CENTRO DE SAUDE
07/01/2025 08:40	VDL	REYVES LORENZONI BATISTA CRM 174497	CARDIOLOGIA	CENTRO DE SAUDE
07/01/2025 08:45	RADS	REYVES LORENZONI BATISTA CRM 174497	CARDIOLOGIA	CENTRO DE SAUDE
07/01/2025 08:50	ACR	REYVES LORENZONI BATISTA CRM 174497	CARDIOLOGIA	CENTRO DE SAUDE
07/01/2025 08:55	AMDS	REYVES LORENZONI BATISTA CRM 174497	CARDIOLOGIA	CENTRO DE SAUDE
07/01/2025 09:00	SHLDO	REYVES LORENZONI BATISTA CRM 174497	CARDIOLOGIA	CENTRO DE SAUDE
07/01/2025 09:05	ADSF	REYVES LORENZONI BATISTA CRM 174497	CARDIOLOGIA	CENTRO DE SAUDE
07/01/2025 09:10	BDS	REYVES LORENZONI BATISTA CRM 174497	CARDIOLOGIA	CENTRO DE SAUDE
07/01/2025 09:15	RDPPC	REYVES LORENZONI BATISTA CRM 174497	CARDIOLOGIA	CENTRO DE SAUDE
07/01/2025 09:20	MNFDM	REYVES LORENZONI BATISTA CRM 174497	CARDIOLOGIA	CENTRO DE SAUDE
07/01/2025 09:25	AES	REYVES LORENZONI BATISTA CRM 174497	CARDIOLOGIA	CENTRO DE SAUDE
07/01/2025 09:30	BTF	REYVES LORENZONI BATISTA CRM 174497	CARDIOLOGIA	CENTRO DE SAUDE
07/01/2025 09:35	AADSN	REYVES LORENZONI BATISTA CRM 174497	CARDIOLOGIA	CENTRO DE SAUDE
07/01/2025 13:00	MDFDJM	REYVES LORENZONI BATISTA CRM 174497	CARDIOLOGIA	CENTRO DE SAUDE
07/01/2025 13:05	JSL	REYVES LORENZONI BATISTA CRM 174497	CARDIOLOGIA	CENTRO DE SAUDE
07/01/2025 13:10	IDOP	REYVES LORENZONI BATISTA CRM 174497	CARDIOLOGIA	CENTRO DE SAUDE
07/01/2025 13:15	LGM	REYVES LORENZONI BATISTA CRM 174497	CARDIOLOGIA	CENTRO DE SAUDE
07/01/2025 13:20	SMB	REYVES LORENZONI BATISTA CRM 174497	CARDIOLOGIA	CENTRO DE SAUDE

07/01/2025 13:25	OA	REYVES LORENZONI BATISTA CRM 174497	CARDIOLOGIA	CENTRO DE SAUDE
07/01/2025 13:30	CDMP	REYVES LORENZONI BATISTA CRM 174497	CARDIOLOGIA	CENTRO DE SAUDE
07/01/2025 13:35	HDC	REYVES LORENZONI BATISTA CRM 174497	CARDIOLOGIA	CENTRO DE SAUDE
07/01/2025 13:40	MEGDT	REYVES LORENZONI BATISTA CRM 174497	CARDIOLOGIA	CENTRO DE SAUDE
07/01/2025 13:45	ESDF	REYVES LORENZONI BATISTA CRM 174497	CARDIOLOGIA	CENTRO DE SAUDE
07/01/2025 13:50	TDFR	REYVES LORENZONI BATISTA CRM 174497	CARDIOLOGIA	CENTRO DE SAUDE
07/01/2025 13:55	ECLP	REYVES LORENZONI BATISTA CRM 174497	CARDIOLOGIA	CENTRO DE SAUDE
07/01/2025 13:56	JCN	REYVES LORENZONI BATISTA CRM 174497	RECEITA	CENTRO DE SAUDE
07/01/2025 14:05	GDRDO	REYVES LORENZONI BATISTA CRM 174497	CARDIOLOGIA	CENTRO DE SAUDE
07/01/2025 14:10	EDSJ	REYVES LORENZONI BATISTA CRM 174497	CARDIOLOGIA	CENTRO DE SAUDE
07/01/2025 14:11	JCN	REYVES LORENZONI BATISTA CRM 174497	CARDIOLOGIA	CENTRO DE SAUDE
07/01/2025 14:15	DSS	REYVES LORENZONI BATISTA CRM 174497	CARDIOLOGIA	CENTRO DE SAUDE
07/01/2025 14:20	SMWO	REYVES LORENZONI BATISTA CRM 174497	CARDIOLOGIA	CENTRO DE SAUDE
07/01/2025 14:25	JLBDA	REYVES LORENZONI BATISTA CRM 174497	CARDIOLOGIA	CENTRO DE SAUDE
07/01/2025 14:30	CM	REYVES LORENZONI BATISTA CRM 174497	CARDIOLOGIA	CENTRO DE SAUDE
08/01/2025 08:00	MAM	REYVES LORENZONI BATISTA CRM 174497	CARDIOLOGIA	CENTRO DE SAUDE
08/01/2025 08:05	MRDSB	REYVES LORENZONI BATISTA CRM 174497	CARDIOLOGIA	CENTRO DE SAUDE
08/01/2025 08:10	MCB	REYVES LORENZONI BATISTA CRM 174497	CARDIOLOGIA	CENTRO DE SAUDE
08/01/2025 08:15	ACNDS	REYVES LORENZONI BATISTA CRM 174497	CARDIOLOGIA	CENTRO DE SAUDE
08/01/2025 08:20	MJDL	REYVES LORENZONI BATISTA CRM 174497	CARDIOLOGIA	CENTRO DE SAUDE
08/01/2025 08:25	MCDO	REYVES LORENZONI BATISTA CRM 174497	CARDIOLOGIA	CENTRO DE SAUDE
08/01/2025 08:30	CDSF	REYVES LORENZONI BATISTA CRM 174497	CARDIOLOGIA	CENTRO DE SAUDE
08/01/2025 08:35	SDB	REYVES LORENZONI BATISTA CRM 174497	CARDIOLOGIA	CENTRO DE SAUDE
08/01/2025 08:40	TCFDA	REYVES LORENZONI BATISTA CRM 174497	CARDIOLOGIA	CENTRO DE SAUDE
08/01/2025 08:45	HAJ	REYVES LORENZONI BATISTA CRM 174497	CARDIOLOGIA	CENTRO DE SAUDE
08/01/2025 08:50	APS	REYVES LORENZONI BATISTA CRM 174497	CARDIOLOGIA	CENTRO DE SAUDE
08/01/2025 08:55	JSL	REYVES LORENZONI BATISTA CRM 174497	CARDIOLOGIA	CENTRO DE SAUDE
08/01/2025 09:00	TADCH	REYVES LORENZONI BATISTA CRM 174497	CARDIOLOGIA	CENTRO DE SAUDE
08/01/2025 09:05	ODPD	REYVES LORENZONI BATISTA CRM 174497	CARDIOLOGIA	CENTRO DE SAUDE
08/01/2025 09:10	DHGDC	REYVES LORENZONI BATISTA CRM 174497	CARDIOLOGIA	CENTRO DE SAUDE
08/01/2025 09:20	VMDS	REYVES LORENZONI BATISTA CRM 174497	CARDIOLOGIA	CENTRO DE SAUDE
08/01/2025 09:25	LDCDG	REYVES LORENZONI BATISTA CRM 174497	CARDIOLOGIA	CENTRO DE SAUDE
08/01/2025 09:30	MAS	REYVES LORENZONI BATISTA CRM 174497	CARDIOLOGIA	CENTRO DE SAUDE
08/01/2025 09:35	CBB	REYVES LORENZONI BATISTA CRM 174497	CARDIOLOGIA	CENTRO DE SAUDE
08/01/2025 13:00	VBG	REYVES LORENZONI BATISTA CRM 174497	CARDIOLOGIA	CENTRO DE SAUDE
08/01/2025 13:05	MOAT	REYVES LORENZONI BATISTA CRM 174497	CARDIOLOGIA	CENTRO DE SAUDE
08/01/2025 13:10	CRR	REYVES LORENZONI BATISTA CRM 174497	CARDIOLOGIA	CENTRO DE SAUDE
08/01/2025 13:15	RDMG	REYVES LORENZONI BATISTA CRM 174497	CARDIOLOGIA	CENTRO DE SAUDE
08/01/2025 13:20	MF	REYVES LORENZONI BATISTA CRM 174497	CARDIOLOGIA	CENTRO DE SAUDE
08/01/2025 13:25	PMSDC	REYVES LORENZONI BATISTA CRM 174497	CARDIOLOGIA	CENTRO DE SAUDE
08/01/2025 13:30	MIT	REYVES LORENZONI BATISTA CRM 174497	CARDIOLOGIA	CENTRO DE SAUDE
08/01/2025 13:35	EDFLF	REYVES LORENZONI BATISTA CRM 174497	CARDIOLOGIA	CENTRO DE SAUDE
08/01/2025 13:40	ALDS	REYVES LORENZONI BATISTA CRM 174497	CARDIOLOGIA	CENTRO DE SAUDE
08/01/2025 13:45	MSDP	REYVES LORENZONI BATISTA CRM 174497	CARDIOLOGIA	CENTRO DE SAUDE
08/01/2025 13:49	MILDF	REYVES LORENZONI BATISTA CRM 174497	CARDIOLOGIA	CENTRO DE SAUDE
08/01/2025 13:49	LBMD	REYVES LORENZONI BATISTA CRM 174497	CARDIOLOGIA	CENTRO DE SAUDE
08/01/2025 13:49	FDDR	REYVES LORENZONI BATISTA CRM 174497	CARDIOLOGIA	CENTRO DE SAUDE
08/01/2025 13:50	EMDP	REYVES LORENZONI BATISTA CRM 174497	CARDIOLOGIA	CENTRO DE SAUDE
08/01/2025 13:55	JDSB	REYVES LORENZONI BATISTA CRM 174497	CARDIOLOGIA	CENTRO DE SAUDE
08/01/2025 14:00	IFDB	REYVES LORENZONI BATISTA CRM 174497	CARDIOLOGIA	CENTRO DE SAUDE
08/01/2025 14:10	MFDP	REYVES LORENZONI BATISTA CRM 174497	CARDIOLOGIA	CENTRO DE SAUDE
08/01/2025 14:15	MDSP	REYVES LORENZONI BATISTA CRM 174497	CARDIOLOGIA	CENTRO DE SAUDE

08/01/2025 14:20	RMDSM	REYVES LORENZONI BATISTA CRM 174497	CARDIOLOGIA	CENTRO DE SAUDE
08/01/2025 14:25	ALDS	REYVES LORENZONI BATISTA CRM 174497	CARDIOLOGIA	CENTRO DE SAUDE
08/01/2025 14:30	ENDS	REYVES LORENZONI BATISTA CRM 174497	CARDIOLOGIA	CENTRO DE SAUDE
08/01/2025 14:35	CADO	REYVES LORENZONI BATISTA CRM 174497	CARDIOLOGIA	CENTRO DE SAUDE
08/01/2025 14:39	FDDR	REYVES LORENZONI BATISTA CRM 174497	RECEITA	CENTRO DE SAUDE
08/01/2025 14:40	LBMD	REYVES LORENZONI BATISTA CRM 174497	RECEITA	CENTRO DE SAUDE
08/01/2025 14:40	MILDF	REYVES LORENZONI BATISTA CRM 174497	RECEITA	CENTRO DE SAUDE
14/01/2025 08:00	RJDS	REYVES LORENZONI BATISTA CRM 174497	CARDIOLOGIA	CENTRO DE SAUDE
14/01/2025 08:05	VLLP	REYVES LORENZONI BATISTA CRM 174497	CARDIOLOGIA	CENTRO DE SAUDE
14/01/2025 08:10	ZDOPDM	REYVES LORENZONI BATISTA CRM 174497	CARDIOLOGIA	CENTRO DE SAUDE
14/01/2025 08:15	MADJL	REYVES LORENZONI BATISTA CRM 174497	CARDIOLOGIA	CENTRO DE SAUDE
14/01/2025 08:20	RCDOF	REYVES LORENZONI BATISTA CRM 174497	CARDIOLOGIA	CENTRO DE SAUDE
14/01/2025 08:25	LMMS	REYVES LORENZONI BATISTA CRM 174497	CARDIOLOGIA	CENTRO DE SAUDE
14/01/2025 08:30	JDCRR	REYVES LORENZONI BATISTA CRM 174497	CARDIOLOGIA	CENTRO DE SAUDE
14/01/2025 08:35	RVP	REYVES LORENZONI BATISTA CRM 174497	CARDIOLOGIA	CENTRO DE SAUDE
14/01/2025 08:40	MACS	REYVES LORENZONI BATISTA CRM 174497	CARDIOLOGIA	CENTRO DE SAUDE
14/01/2025 08:45	MDP	REYVES LORENZONI BATISTA CRM 174497	CARDIOLOGIA	CENTRO DE SAUDE
14/01/2025 08:50	VDS	REYVES LORENZONI BATISTA CRM 174497	CARDIOLOGIA	CENTRO DE SAUDE
14/01/2025 08:55	LCG	REYVES LORENZONI BATISTA CRM 174497	CARDIOLOGIA	CENTRO DE SAUDE
14/01/2025 09:00	OBL	REYVES LORENZONI BATISTA CRM 174497	CARDIOLOGIA	CENTRO DE SAUDE
14/01/2025 09:05	OT	REYVES LORENZONI BATISTA CRM 174497	CARDIOLOGIA	CENTRO DE SAUDE
14/01/2025 09:10	IPV	REYVES LORENZONI BATISTA CRM 174497	CARDIOLOGIA	CENTRO DE SAUDE
14/01/2025 09:15	MAR	REYVES LORENZONI BATISTA CRM 174497	CARDIOLOGIA	CENTRO DE SAUDE
14/01/2025 09:20	EGDC	REYVES LORENZONI BATISTA CRM 174497	CARDIOLOGIA	CENTRO DE SAUDE
14/01/2025 09:25	JADS	REYVES LORENZONI BATISTA CRM 174497	CARDIOLOGIA	CENTRO DE SAUDE
14/01/2025 09:30	AADSF	REYVES LORENZONI BATISTA CRM 174497	CARDIOLOGIA	CENTRO DE SAUDE
14/01/2025 09:35	SRLDR	REYVES LORENZONI BATISTA CRM 174497	CARDIOLOGIA	CENTRO DE SAUDE
14/01/2025 09:49	MHLD	REYVES LORENZONI BATISTA CRM 174497	CARDIOLOGIA	CENTRO DE SAUDE
14/01/2025 10:12	SHD	REYVES LORENZONI BATISTA CRM 174497	CARDIOLOGIA	CENTRO DE SAUDE
14/01/2025 13:00	JLDS	REYVES LORENZONI BATISTA CRM 174497	CARDIOLOGIA	CENTRO DE SAUDE
14/01/2025 13:05	JDSB	REYVES LORENZONI BATISTA CRM 174497	CARDIOLOGIA	CENTRO DE SAUDE
14/01/2025 13:10	JMF	REYVES LORENZONI BATISTA CRM 174497	CARDIOLOGIA	CENTRO DE SAUDE
14/01/2025 13:15	MGP	REYVES LORENZONI BATISTA CRM 174497	CARDIOLOGIA	CENTRO DE SAUDE
14/01/2025 13:20	LBB	REYVES LORENZONI BATISTA CRM 174497	CARDIOLOGIA	CENTRO DE SAUDE
14/01/2025 13:25	MDC	REYVES LORENZONI BATISTA CRM 174497	CARDIOLOGIA	CENTRO DE SAUDE
14/01/2025 13:30	MDSM	REYVES LORENZONI BATISTA CRM 174497	CARDIOLOGIA	CENTRO DE SAUDE
14/01/2025 13:35	JSDS	REYVES LORENZONI BATISTA CRM 174497	CARDIOLOGIA	CENTRO DE SAUDE
14/01/2025 13:40	BAC	REYVES LORENZONI BATISTA CRM 174497	CARDIOLOGIA	CENTRO DE SAUDE
14/01/2025 13:45	SDSS	REYVES LORENZONI BATISTA CRM 174497	CARDIOLOGIA	CENTRO DE SAUDE
14/01/2025 13:50	BMB	REYVES LORENZONI BATISTA CRM 174497	CARDIOLOGIA	CENTRO DE SAUDE
14/01/2025 13:55	GADA	REYVES LORENZONI BATISTA CRM 174497	CARDIOLOGIA	CENTRO DE SAUDE
14/01/2025 14:00	MNSDC	REYVES LORENZONI BATISTA CRM 174497	CARDIOLOGIA	CENTRO DE SAUDE
14/01/2025 14:10	LOM	REYVES LORENZONI BATISTA CRM 174497	CARDIOLOGIA	CENTRO DE SAUDE
14/01/2025 14:15	JEDAS	REYVES LORENZONI BATISTA CRM 174497	CARDIOLOGIA	CENTRO DE SAUDE
14/01/2025 14:20	CADSN	REYVES LORENZONI BATISTA CRM 174497	CARDIOLOGIA	CENTRO DE SAUDE
14/01/2025 14:25	MHCDSM	REYVES LORENZONI BATISTA CRM 174497	CARDIOLOGIA	CENTRO DE SAUDE
14/01/2025 14:30	MDGB	REYVES LORENZONI BATISTA CRM 174497	CARDIOLOGIA	CENTRO DE SAUDE
14/01/2025 14:35	JAF	REYVES LORENZONI BATISTA CRM 174497	CARDIOLOGIA	CENTRO DE SAUDE
15/01/2025 08:00	AVDS	REYVES LORENZONI BATISTA CRM 174497	CARDIOLOGIA	CENTRO DE SAUDE
15/01/2025 08:05	MG	REYVES LORENZONI BATISTA CRM 174497	CARDIOLOGIA	CENTRO DE SAUDE
15/01/2025 08:10	ABL	REYVES LORENZONI BATISTA CRM 174497	CARDIOLOGIA	CENTRO DE SAUDE
15/01/2025 08:15	GM	REYVES LORENZONI BATISTA CRM 174497	CARDIOLOGIA	CENTRO DE SAUDE

15/01/2025 08:20	EV	REYVES LORENZONI BATISTA CRM 174497	CARDIOLOGIA	CENTRO DE SAUDE
15/01/2025 08:30	LAXDCF	REYVES LORENZONI BATISTA CRM 174497	CARDIOLOGIA	CENTRO DE SAUDE
15/01/2025 08:35	LG	REYVES LORENZONI BATISTA CRM 174497	CARDIOLOGIA	CENTRO DE SAUDE
15/01/2025 08:40	JPFDS	REYVES LORENZONI BATISTA CRM 174497	CARDIOLOGIA	CENTRO DE SAUDE
15/01/2025 08:45	MEARG(D	REYVES LORENZONI BATISTA CRM 174497	CARDIOLOGIA	CENTRO DE SAUDE
15/01/2025 08:50	MNX	REYVES LORENZONI BATISTA CRM 174497	CARDIOLOGIA	CENTRO DE SAUDE
15/01/2025 09:00	DDSF	REYVES LORENZONI BATISTA CRM 174497	CARDIOLOGIA	CENTRO DE SAUDE
15/01/2025 09:05	MDCFD	REYVES LORENZONI BATISTA CRM 174497	CARDIOLOGIA	CENTRO DE SAUDE
15/01/2025 09:10	PRCDS	REYVES LORENZONI BATISTA CRM 174497	CARDIOLOGIA	CENTRO DE SAUDE
15/01/2025 09:15	MDFDS	REYVES LORENZONI BATISTA CRM 174497	CARDIOLOGIA	CENTRO DE SAUDE
15/01/2025 09:20	EODSL	REYVES LORENZONI BATISTA CRM 174497	CARDIOLOGIA	CENTRO DE SAUDE
15/01/2025 09:25	JADSI	REYVES LORENZONI BATISTA CRM 174497	CARDIOLOGIA	CENTRO DE SAUDE
15/01/2025 09:35	IMSC	REYVES LORENZONI BATISTA CRM 174497	CARDIOLOGIA	CENTRO DE SAUDE
15/01/2025 10:12	VB	REYVES LORENZONI BATISTA CRM 174497	CARDIOLOGIA	CENTRO DE SAUDE
15/01/2025 13:00	SR	REYVES LORENZONI BATISTA CRM 174497	CARDIOLOGIA	CENTRO DE SAUDE
15/01/2025 13:05	JFMJ	REYVES LORENZONI BATISTA CRM 174497	CARDIOLOGIA	CENTRO DE SAUDE
15/01/2025 13:10	DAF	REYVES LORENZONI BATISTA CRM 174497	CARDIOLOGIA	CENTRO DE SAUDE
15/01/2025 13:15	ACR	REYVES LORENZONI BATISTA CRM 174497	CARDIOLOGIA	CENTRO DE SAUDE
15/01/2025 13:20	MDFCCP	REYVES LORENZONI BATISTA CRM 174497	CARDIOLOGIA	CENTRO DE SAUDE
15/01/2025 13:25	MEN	REYVES LORENZONI BATISTA CRM 174497	CARDIOLOGIA	CENTRO DE SAUDE
15/01/2025 13:30	MIO	REYVES LORENZONI BATISTA CRM 174497	CARDIOLOGIA	CENTRO DE SAUDE
15/01/2025 13:35	MJDS	REYVES LORENZONI BATISTA CRM 174497	CARDIOLOGIA	CENTRO DE SAUDE
15/01/2025 13:40	AAC	REYVES LORENZONI BATISTA CRM 174497	CARDIOLOGIA	CENTRO DE SAUDE
15/01/2025 13:45	AZD	REYVES LORENZONI BATISTA CRM 174497	CARDIOLOGIA	CENTRO DE SAUDE
15/01/2025 13:50	BAV	REYVES LORENZONI BATISTA CRM 174497	CARDIOLOGIA	CENTRO DE SAUDE
15/01/2025 13:55	EFDS	REYVES LORENZONI BATISTA CRM 174497	CARDIOLOGIA	CENTRO DE SAUDE
15/01/2025 14:00	MNO	REYVES LORENZONI BATISTA CRM 174497	CARDIOLOGIA	CENTRO DE SAUDE
15/01/2025 14:05	PSF	REYVES LORENZONI BATISTA CRM 174497	CARDIOLOGIA	CENTRO DE SAUDE
15/01/2025 14:10	MDJMDS	REYVES LORENZONI BATISTA CRM 174497	CARDIOLOGIA	CENTRO DE SAUDE
15/01/2025 14:15	MLBDS	REYVES LORENZONI BATISTA CRM 174497	CARDIOLOGIA	CENTRO DE SAUDE
15/01/2025 14:20	MIDPB	REYVES LORENZONI BATISTA CRM 174497	CARDIOLOGIA	CENTRO DE SAUDE
15/01/2025 14:25	MRDS	REYVES LORENZONI BATISTA CRM 174497	CARDIOLOGIA	CENTRO DE SAUDE
15/01/2025 14:30	SAZ	REYVES LORENZONI BATISTA CRM 174497	CARDIOLOGIA	CENTRO DE SAUDE
21/01/2025 07:16	BZM	REYVES LORENZONI BATISTA CRM 174497	CARDIOLOGIA	CENTRO DE SAUDE
21/01/2025 08:00	MDFSS	REYVES LORENZONI BATISTA CRM 174497	CARDIOLOGIA	CENTRO DE SAUDE
21/01/2025 08:05	JFM	REYVES LORENZONI BATISTA CRM 174497	CARDIOLOGIA	CENTRO DE SAUDE
21/01/2025 08:10	MFSR	REYVES LORENZONI BATISTA CRM 174497	CARDIOLOGIA	CENTRO DE SAUDE
21/01/2025 08:15	LRS	REYVES LORENZONI BATISTA CRM 174497	CARDIOLOGIA	CENTRO DE SAUDE
21/01/2025 08:20	JARDP	REYVES LORENZONI BATISTA CRM 174497	CARDIOLOGIA	CENTRO DE SAUDE
21/01/2025 08:25	BZM	REYVES LORENZONI BATISTA CRM 174497	CARDIOLOGIA	CENTRO DE SAUDE
21/01/2025 08:30	SSO	REYVES LORENZONI BATISTA CRM 174497	CARDIOLOGIA	CENTRO DE SAUDE
21/01/2025 08:35	JAMS	REYVES LORENZONI BATISTA CRM 174497	CARDIOLOGIA	CENTRO DE SAUDE
21/01/2025 08:40	DDP	REYVES LORENZONI BATISTA CRM 174497	CARDIOLOGIA	CENTRO DE SAUDE
21/01/2025 08:45	MESDC	REYVES LORENZONI BATISTA CRM 174497	CARDIOLOGIA	CENTRO DE SAUDE
21/01/2025 08:50	MAS	REYVES LORENZONI BATISTA CRM 174497	CARDIOLOGIA	CENTRO DE SAUDE
21/01/2025 08:55	MISX	REYVES LORENZONI BATISTA CRM 174497	CARDIOLOGIA	CENTRO DE SAUDE
21/01/2025 09:00	BICD	REYVES LORENZONI BATISTA CRM 174497	CARDIOLOGIA	CENTRO DE SAUDE
21/01/2025 09:05	LLDA	REYVES LORENZONI BATISTA CRM 174497	CARDIOLOGIA	CENTRO DE SAUDE
21/01/2025 09:10	JDF	REYVES LORENZONI BATISTA CRM 174497	CARDIOLOGIA	CENTRO DE SAUDE
21/01/2025 09:15	CMMDS	REYVES LORENZONI BATISTA CRM 174497	CARDIOLOGIA	CENTRO DE SAUDE
21/01/2025 09:20	LMDS	REYVES LORENZONI BATISTA CRM 174497	CARDIOLOGIA	CENTRO DE SAUDE
21/01/2025 09:25	JMRDO	REYVES LORENZONI BATISTA CRM 174497	CARDIOLOGIA	CENTRO DE SAUDE

21/01/2025 09:30	JB	REYVES LORENZONI BATISTA CRM 174497	CARDIOLOGIA	CENTRO DE SAUDE
21/01/2025 09:36	CADSN	REYVES LORENZONI BATISTA CRM 174497	RECEITA	CENTRO DE SAUDE
21/01/2025 13:00	DM	REYVES LORENZONI BATISTA CRM 174497	CARDIOLOGIA	CENTRO DE SAUDE
21/01/2025 13:05	CNDS	REYVES LORENZONI BATISTA CRM 174497	CARDIOLOGIA	CENTRO DE SAUDE
21/01/2025 13:10	MAPL	REYVES LORENZONI BATISTA CRM 174497	CARDIOLOGIA	CENTRO DE SAUDE
21/01/2025 13:15	EAFS	REYVES LORENZONI BATISTA CRM 174497	CARDIOLOGIA	CENTRO DE SAUDE
21/01/2025 13:20	ARDP	REYVES LORENZONI BATISTA CRM 174497	CARDIOLOGIA	CENTRO DE SAUDE
21/01/2025 13:25	VLLM	REYVES LORENZONI BATISTA CRM 174497	CARDIOLOGIA	CENTRO DE SAUDE
21/01/2025 13:30	LFMN	REYVES LORENZONI BATISTA CRM 174497	CARDIOLOGIA	CENTRO DE SAUDE
21/01/2025 13:35	CDSV	REYVES LORENZONI BATISTA CRM 174497	CARDIOLOGIA	CENTRO DE SAUDE
21/01/2025 13:40	MEDDM	REYVES LORENZONI BATISTA CRM 174497	CARDIOLOGIA	CENTRO DE SAUDE
21/01/2025 13:45	RADA	REYVES LORENZONI BATISTA CRM 174497	CARDIOLOGIA	CENTRO DE SAUDE
21/01/2025 13:50	ODCMN	REYVES LORENZONI BATISTA CRM 174497	CARDIOLOGIA	CENTRO DE SAUDE
21/01/2025 13:55	EDA	REYVES LORENZONI BATISTA CRM 174497	CARDIOLOGIA	CENTRO DE SAUDE
21/01/2025 14:00	AQDL	REYVES LORENZONI BATISTA CRM 174497	CARDIOLOGIA	CENTRO DE SAUDE
21/01/2025 14:05	GCP	REYVES LORENZONI BATISTA CRM 174497	CARDIOLOGIA	CENTRO DE SAUDE
21/01/2025 14:10	MADSG	REYVES LORENZONI BATISTA CRM 174497	CARDIOLOGIA	CENTRO DE SAUDE
21/01/2025 14:15	EMDS	REYVES LORENZONI BATISTA CRM 174497	CARDIOLOGIA	CENTRO DE SAUDE
21/01/2025 14:20	BDM	REYVES LORENZONI BATISTA CRM 174497	CARDIOLOGIA	CENTRO DE SAUDE
21/01/2025 14:25	JRDST	REYVES LORENZONI BATISTA CRM 174497	CARDIOLOGIA	CENTRO DE SAUDE
21/01/2025 14:30	MHDS	REYVES LORENZONI BATISTA CRM 174497	CARDIOLOGIA	CENTRO DE SAUDE
21/01/2025 14:35	MDA	REYVES LORENZONI BATISTA CRM 174497	CARDIOLOGIA	CENTRO DE SAUDE
22/01/2025 08:00	JMDO	REYVES LORENZONI BATISTA CRM 174497	CARDIOLOGIA	CENTRO DE SAUDE
22/01/2025 08:05	ML	REYVES LORENZONI BATISTA CRM 174497	CARDIOLOGIA	CENTRO DE SAUDE
22/01/2025 08:08	LMDS	REYVES LORENZONI BATISTA CRM 174497	CARDIOLOGIA	CENTRO DE SAUDE
22/01/2025 08:10	WA	REYVES LORENZONI BATISTA CRM 174497	CARDIOLOGIA	CENTRO DE SAUDE
22/01/2025 08:20	KMM	REYVES LORENZONI BATISTA CRM 174497	CARDIOLOGIA	CENTRO DE SAUDE
22/01/2025 08:30	JFDH	REYVES LORENZONI BATISTA CRM 174497	CARDIOLOGIA	CENTRO DE SAUDE
22/01/2025 08:40	MLCDP	REYVES LORENZONI BATISTA CRM 174497	CARDIOLOGIA	CENTRO DE SAUDE
22/01/2025 08:45	LG	REYVES LORENZONI BATISTA CRM 174497	CARDIOLOGIA	CENTRO DE SAUDE
22/01/2025 08:50	ZCGV	REYVES LORENZONI BATISTA CRM 174497	CARDIOLOGIA	CENTRO DE SAUDE
22/01/2025 08:55	RF	REYVES LORENZONI BATISTA CRM 174497	CARDIOLOGIA	CENTRO DE SAUDE
22/01/2025 09:05	RB	REYVES LORENZONI BATISTA CRM 174497	CARDIOLOGIA	CENTRO DE SAUDE
22/01/2025 09:10	NM	REYVES LORENZONI BATISTA CRM 174497	CARDIOLOGIA	CENTRO DE SAUDE
22/01/2025 09:20	MFDM	REYVES LORENZONI BATISTA CRM 174497	CARDIOLOGIA	CENTRO DE SAUDE
22/01/2025 09:25	MSPDS	REYVES LORENZONI BATISTA CRM 174497	CARDIOLOGIA	CENTRO DE SAUDE
22/01/2025 09:30	HDS	REYVES LORENZONI BATISTA CRM 174497	CARDIOLOGIA	CENTRO DE SAUDE
22/01/2025 09:35	ARDS	REYVES LORENZONI BATISTA CRM 174497	CARDIOLOGIA	CENTRO DE SAUDE
22/01/2025 13:00	RBDRP	REYVES LORENZONI BATISTA CRM 174497	CARDIOLOGIA	CENTRO DE SAUDE
22/01/2025 13:05	JAFJ	REYVES LORENZONI BATISTA CRM 174497	CARDIOLOGIA	CENTRO DE SAUDE
22/01/2025 13:10	SAME	REYVES LORENZONI BATISTA CRM 174497	CARDIOLOGIA	CENTRO DE SAUDE
22/01/2025 13:15	MB	REYVES LORENZONI BATISTA CRM 174497	CARDIOLOGIA	CENTRO DE SAUDE
22/01/2025 13:20	AADS	REYVES LORENZONI BATISTA CRM 174497	CARDIOLOGIA	CENTRO DE SAUDE
22/01/2025 13:25	SMDS	REYVES LORENZONI BATISTA CRM 174497	CARDIOLOGIA	CENTRO DE SAUDE
22/01/2025 13:36	LBMD	REYVES LORENZONI BATISTA CRM 174497	CARDIOLOGIA	CENTRO DE SAUDE
22/01/2025 13:40	CRNSG	REYVES LORENZONI BATISTA CRM 174497	CARDIOLOGIA	CENTRO DE SAUDE
22/01/2025 13:45	TMDJS	REYVES LORENZONI BATISTA CRM 174497	CARDIOLOGIA	CENTRO DE SAUDE
22/01/2025 13:50	RTC	REYVES LORENZONI BATISTA CRM 174497	CARDIOLOGIA	CENTRO DE SAUDE
22/01/2025 14:05	VDBV	REYVES LORENZONI BATISTA CRM 174497	CARDIOLOGIA	CENTRO DE SAUDE
22/01/2025 14:10	AL	REYVES LORENZONI BATISTA CRM 174497	CARDIOLOGIA	CENTRO DE SAUDE
22/01/2025 14:15	SHDA	REYVES LORENZONI BATISTA CRM 174497	CARDIOLOGIA	CENTRO DE SAUDE
22/01/2025 14:20	MARDS	REYVES LORENZONI BATISTA CRM 174497	CARDIOLOGIA	CENTRO DE SAUDE

22/01/2025 14:30	CBS	REYVES LORENZONI BATISTA CRM 174497	CARDIOLOGIA	CENTRO DE SAUDE
22/01/2025 14:35	CDSB	REYVES LORENZONI BATISTA CRM 174497	CARDIOLOGIA	CENTRO DE SAUDE
22/01/2025 16:54	MDFDJM	REYVES LORENZONI BATISTA CRM 174497	RECEITA	CENTRO DE SAUDE
28/01/2025 08:00	GPDS	REYVES LORENZONI BATISTA CRM 174497	CARDIOLOGIA	CENTRO DE SAUDE
28/01/2025 08:05	SRDSF	REYVES LORENZONI BATISTA CRM 174497	CARDIOLOGIA	CENTRO DE SAUDE
28/01/2025 08:10	IDS	REYVES LORENZONI BATISTA CRM 174497	CARDIOLOGIA	CENTRO DE SAUDE
28/01/2025 08:15	MADO	REYVES LORENZONI BATISTA CRM 174497	CARDIOLOGIA	CENTRO DE SAUDE
28/01/2025 08:20	JMDS	REYVES LORENZONI BATISTA CRM 174497	CARDIOLOGIA	CENTRO DE SAUDE
28/01/2025 08:22	HMDL	REYVES LORENZONI BATISTA CRM 174497	CARDIOLOGIA	CENTRO DE SAUDE
28/01/2025 08:23	VDS	REYVES LORENZONI BATISTA CRM 174497	CARDIOLOGIA	CENTRO DE SAUDE
28/01/2025 08:25	MLS	REYVES LORENZONI BATISTA CRM 174497	CARDIOLOGIA	CENTRO DE SAUDE
28/01/2025 08:30	JIM	REYVES LORENZONI BATISTA CRM 174497	CARDIOLOGIA	CENTRO DE SAUDE
28/01/2025 08:35	MDGM	REYVES LORENZONI BATISTA CRM 174497	CARDIOLOGIA	CENTRO DE SAUDE
28/01/2025 08:40	NPDMF	REYVES LORENZONI BATISTA CRM 174497	CARDIOLOGIA	CENTRO DE SAUDE
28/01/2025 08:45	LDSB	REYVES LORENZONI BATISTA CRM 174497	CARDIOLOGIA	CENTRO DE SAUDE
28/01/2025 08:50	JRDS	REYVES LORENZONI BATISTA CRM 174497	CARDIOLOGIA	CENTRO DE SAUDE
28/01/2025 08:50	NABDS	REYVES LORENZONI BATISTA CRM 174497	CARDIOLOGIA	CENTRO DE SAUDE
28/01/2025 08:50	JB	REYVES LORENZONI BATISTA CRM 174497	CARDIOLOGIA	CENTRO DE SAUDE
28/01/2025 08:51	VDS	REYVES LORENZONI BATISTA CRM 174497	CARDIOLOGIA	CENTRO DE SAUDE
28/01/2025 08:51	MLC	REYVES LORENZONI BATISTA CRM 174497	CARDIOLOGIA	CENTRO DE SAUDE
28/01/2025 08:52	RMDA	REYVES LORENZONI BATISTA CRM 174497	CARDIOLOGIA	CENTRO DE SAUDE
28/01/2025 08:55	PGGDS	REYVES LORENZONI BATISTA CRM 174497	CARDIOLOGIA	CENTRO DE SAUDE
28/01/2025 09:00	MADS	REYVES LORENZONI BATISTA CRM 174497	CARDIOLOGIA	CENTRO DE SAUDE
28/01/2025 09:05	MIT	REYVES LORENZONI BATISTA CRM 174497	CARDIOLOGIA	CENTRO DE SAUDE
28/01/2025 09:10	LRPM	REYVES LORENZONI BATISTA CRM 174497	CARDIOLOGIA	CENTRO DE SAUDE
28/01/2025 09:15	ADFR	REYVES LORENZONI BATISTA CRM 174497	CARDIOLOGIA	CENTRO DE SAUDE
28/01/2025 09:18	JB	REYVES LORENZONI BATISTA CRM 174497	RECEITA	CENTRO DE SAUDE
28/01/2025 09:20	BPDT	REYVES LORENZONI BATISTA CRM 174497	CARDIOLOGIA	CENTRO DE SAUDE
28/01/2025 09:25	ALDS	REYVES LORENZONI BATISTA CRM 174497	CARDIOLOGIA	CENTRO DE SAUDE
28/01/2025 09:30	DRA	REYVES LORENZONI BATISTA CRM 174497	CARDIOLOGIA	CENTRO DE SAUDE
28/01/2025 09:35	RI	REYVES LORENZONI BATISTA CRM 174497	CARDIOLOGIA	CENTRO DE SAUDE
28/01/2025 09:53	JRDS	REYVES LORENZONI BATISTA CRM 174497	RECEITA	CENTRO DE SAUDE
28/01/2025 09:54	MLC	REYVES LORENZONI BATISTA CRM 174497	RECEITA	CENTRO DE SAUDE
28/01/2025 09:57	VDS	REYVES LORENZONI BATISTA CRM 174497	RECEITA	CENTRO DE SAUDE
28/01/2025 10:06	RMDA	REYVES LORENZONI BATISTA CRM 174497	RECEITA	CENTRO DE SAUDE
28/01/2025 10:08	VDS	REYVES LORENZONI BATISTA CRM 174497	RECEITA	CENTRO DE SAUDE
28/01/2025 13:00	MAVDF	REYVES LORENZONI BATISTA CRM 174497	CARDIOLOGIA	CENTRO DE SAUDE
28/01/2025 13:05	RMOCB	REYVES LORENZONI BATISTA CRM 174497	CARDIOLOGIA	CENTRO DE SAUDE
28/01/2025 13:10	AA	REYVES LORENZONI BATISTA CRM 174497	CARDIOLOGIA	CENTRO DE SAUDE
28/01/2025 13:15	SCM	REYVES LORENZONI BATISTA CRM 174497	CARDIOLOGIA	CENTRO DE SAUDE
28/01/2025 13:20	CC	REYVES LORENZONI BATISTA CRM 174497	CARDIOLOGIA	CENTRO DE SAUDE
28/01/2025 13:25	LRDJ	REYVES LORENZONI BATISTA CRM 174497	CARDIOLOGIA	CENTRO DE SAUDE
28/01/2025 13:30	CM	REYVES LORENZONI BATISTA CRM 174497	CARDIOLOGIA	CENTRO DE SAUDE
28/01/2025 13:35	FMT	REYVES LORENZONI BATISTA CRM 174497	CARDIOLOGIA	CENTRO DE SAUDE
28/01/2025 13:40	NFPM	REYVES LORENZONI BATISTA CRM 174497	CARDIOLOGIA	CENTRO DE SAUDE
28/01/2025 13:45	FRDO	REYVES LORENZONI BATISTA CRM 174497	CARDIOLOGIA	CENTRO DE SAUDE
28/01/2025 13:50	AGDSF	REYVES LORENZONI BATISTA CRM 174497	CARDIOLOGIA	CENTRO DE SAUDE
28/01/2025 13:55	EADS	REYVES LORENZONI BATISTA CRM 174497	CARDIOLOGIA	CENTRO DE SAUDE
28/01/2025 14:00	BM	REYVES LORENZONI BATISTA CRM 174497	CARDIOLOGIA	CENTRO DE SAUDE
28/01/2025 14:05	JQL	REYVES LORENZONI BATISTA CRM 174497	CARDIOLOGIA	CENTRO DE SAUDE
28/01/2025 14:10	ALL	REYVES LORENZONI BATISTA CRM 174497	CARDIOLOGIA	CENTRO DE SAUDE
28/01/2025 14:15	CGV	REYVES LORENZONI BATISTA CRM 174497	CARDIOLOGIA	CENTRO DE SAUDE

28/01/2025 14:20	GVDS	REYVES LORENZONI BATISTA CRM 174497	CARDIOLOGIA	CENTRO DE SAUDE
28/01/2025 14:25	AFDA	REYVES LORENZONI BATISTA CRM 174497	CARDIOLOGIA	CENTRO DE SAUDE
28/01/2025 14:30	ALDL	REYVES LORENZONI BATISTA CRM 174497	CARDIOLOGIA	CENTRO DE SAUDE
28/01/2025 14:35	NDFMDS	REYVES LORENZONI BATISTA CRM 174497	CARDIOLOGIA	CENTRO DE SAUDE
28/01/2025 15:35	JLB	REYVES LORENZONI BATISTA CRM 174497	RECEITA	CENTRO DE SAUDE
28/01/2025 15:38	MLPDS	REYVES LORENZONI BATISTA CRM 174497	RECEITA	CENTRO DE SAUDE
29/01/2025 07:23	SDA	REYVES LORENZONI BATISTA CRM 174497	CARDIOLOGIA	CENTRO DE SAUDE
29/01/2025 08:00	AAS	REYVES LORENZONI BATISTA CRM 174497	CARDIOLOGIA	CENTRO DE SAUDE
29/01/2025 08:05	AP	REYVES LORENZONI BATISTA CRM 174497	CARDIOLOGIA	CENTRO DE SAUDE
29/01/2025 08:10	AMGA	REYVES LORENZONI BATISTA CRM 174497	CARDIOLOGIA	CENTRO DE SAUDE
29/01/2025 08:15	SDSC	REYVES LORENZONI BATISTA CRM 174497	CARDIOLOGIA	CENTRO DE SAUDE
29/01/2025 08:20	MB	REYVES LORENZONI BATISTA CRM 174497	CARDIOLOGIA	CENTRO DE SAUDE
29/01/2025 08:25	DN	REYVES LORENZONI BATISTA CRM 174497	CARDIOLOGIA	CENTRO DE SAUDE
29/01/2025 08:30	ESN	REYVES LORENZONI BATISTA CRM 174497	CARDIOLOGIA	CENTRO DE SAUDE
29/01/2025 08:35	ABDP	REYVES LORENZONI BATISTA CRM 174497	CARDIOLOGIA	CENTRO DE SAUDE
29/01/2025 08:40	LJBDP	REYVES LORENZONI BATISTA CRM 174497	CARDIOLOGIA	CENTRO DE SAUDE
29/01/2025 08:45	ISDF	REYVES LORENZONI BATISTA CRM 174497	CARDIOLOGIA	CENTRO DE SAUDE
29/01/2025 08:50	JB	REYVES LORENZONI BATISTA CRM 174497	CARDIOLOGIA	CENTRO DE SAUDE
29/01/2025 08:55	DARDS	REYVES LORENZONI BATISTA CRM 174497	CARDIOLOGIA	CENTRO DE SAUDE
29/01/2025 09:00	ACADS	REYVES LORENZONI BATISTA CRM 174497	CARDIOLOGIA	CENTRO DE SAUDE
29/01/2025 09:05	NSD	REYVES LORENZONI BATISTA CRM 174497	CARDIOLOGIA	CENTRO DE SAUDE
29/01/2025 09:15	AMR	REYVES LORENZONI BATISTA CRM 174497	CARDIOLOGIA	CENTRO DE SAUDE
29/01/2025 09:25	NDFDA	REYVES LORENZONI BATISTA CRM 174497	CARDIOLOGIA	CENTRO DE SAUDE
29/01/2025 09:30	MLC	REYVES LORENZONI BATISTA CRM 174497	CARDIOLOGIA	CENTRO DE SAUDE
29/01/2025 09:35	ACNDS	REYVES LORENZONI BATISTA CRM 174497	CARDIOLOGIA	CENTRO DE SAUDE
29/01/2025 09:42	AAS	REYVES LORENZONI BATISTA CRM 174497	RECEITA	CENTRO DE SAUDE
29/01/2025 13:00	TCBL	REYVES LORENZONI BATISTA CRM 174497	CARDIOLOGIA	CENTRO DE SAUDE
29/01/2025 13:05	CDJFCL	REYVES LORENZONI BATISTA CRM 174497	CARDIOLOGIA	CENTRO DE SAUDE
29/01/2025 13:10	MDCDSS	REYVES LORENZONI BATISTA CRM 174497	CARDIOLOGIA	CENTRO DE SAUDE
29/01/2025 13:15	RCDS	REYVES LORENZONI BATISTA CRM 174497	CARDIOLOGIA	CENTRO DE SAUDE
29/01/2025 13:20	MADSVN	REYVES LORENZONI BATISTA CRM 174497	CARDIOLOGIA	CENTRO DE SAUDE
29/01/2025 13:30	EBS	REYVES LORENZONI BATISTA CRM 174497	CARDIOLOGIA	CENTRO DE SAUDE
29/01/2025 13:35	MDOR	REYVES LORENZONI BATISTA CRM 174497	CARDIOLOGIA	CENTRO DE SAUDE
29/01/2025 13:40	JK	REYVES LORENZONI BATISTA CRM 174497	CARDIOLOGIA	CENTRO DE SAUDE
29/01/2025 13:45	JAN	REYVES LORENZONI BATISTA CRM 174497	CARDIOLOGIA	CENTRO DE SAUDE
29/01/2025 13:50	MAPDPN	REYVES LORENZONI BATISTA CRM 174497	CARDIOLOGIA	CENTRO DE SAUDE
29/01/2025 13:55	FLR	REYVES LORENZONI BATISTA CRM 174497	CARDIOLOGIA	CENTRO DE SAUDE
29/01/2025 14:00	MDFDR	REYVES LORENZONI BATISTA CRM 174497	CARDIOLOGIA	CENTRO DE SAUDE
29/01/2025 14:05	VV	REYVES LORENZONI BATISTA CRM 174497	CARDIOLOGIA	CENTRO DE SAUDE
29/01/2025 14:10	FJDS	REYVES LORENZONI BATISTA CRM 174497	CARDIOLOGIA	CENTRO DE SAUDE
29/01/2025 14:20	RSA	REYVES LORENZONI BATISTA CRM 174497	CARDIOLOGIA	CENTRO DE SAUDE
29/01/2025 14:25	CDSMA	REYVES LORENZONI BATISTA CRM 174497	CARDIOLOGIA	CENTRO DE SAUDE
29/01/2025 14:30	GHDS	REYVES LORENZONI BATISTA CRM 174497	CARDIOLOGIA	CENTRO DE SAUDE
29/01/2025 14:35	JCDP	REYVES LORENZONI BATISTA CRM 174497	CARDIOLOGIA	CENTRO DE SAUDE
29/01/2025 14:56	AMTDS	REYVES LORENZONI BATISTA CRM 174497	CARDIOLOGIA	CENTRO DE SAUDE
29/01/2025 14:56	FLS	REYVES LORENZONI BATISTA CRM 174497	CARDIOLOGIA	CENTRO DE SAUDE
29/01/2025 14:56	SRG	REYVES LORENZONI BATISTA CRM 174497	CARDIOLOGIA	CENTRO DE SAUDE
29/01/2025 14:57	SAR	REYVES LORENZONI BATISTA CRM 174497	CARDIOLOGIA	CENTRO DE SAUDE
29/01/2025 14:57	AVDS	REYVES LORENZONI BATISTA CRM 174497	CARDIOLOGIA	CENTRO DE SAUDE
29/01/2025 14:57	ERDA	REYVES LORENZONI BATISTA CRM 174497	CARDIOLOGIA	CENTRO DE SAUDE
29/01/2025 14:57	ACA	REYVES LORENZONI BATISTA CRM 174497	CARDIOLOGIA	CENTRO DE SAUDE
29/01/2025 14:58	VR	REYVES LORENZONI BATISTA CRM 174497	CARDIOLOGIA	CENTRO DE SAUDE

29/01/2025 15:00	HHC	REYVES LORENZONI BATISTA CRM 174497	CARDIOLOGIA	CENTRO DE SAUDE
29/01/2025 15:01	MADS	REYVES LORENZONI BATISTA CRM 174497	CARDIOLOGIA	CENTRO DE SAUDE
29/01/2025 15:01	MAADC	REYVES LORENZONI BATISTA CRM 174497	CARDIOLOGIA	CENTRO DE SAUDE
29/01/2025 15:01	LDDS	REYVES LORENZONI BATISTA CRM 174497	CARDIOLOGIA	CENTRO DE SAUDE
29/01/2025 15:01	JADO	REYVES LORENZONI BATISTA CRM 174497	CARDIOLOGIA	CENTRO DE SAUDE
29/01/2025 15:01	JDAC	REYVES LORENZONI BATISTA CRM 174497	CARDIOLOGIA	CENTRO DE SAUDE
29/01/2025 15:02	RCDS	REYVES LORENZONI BATISTA CRM 174497	CARDIOLOGIA	CENTRO DE SAUDE

NOME	NOME PROFISSIONAL	UNIDADE
AADG	NIVEA DE LOURDES CABRAL COSTA PELLEGATTI CRM 38624	CENTRO DIAGNOSE
ACL	NIVEA DE LOURDES CABRAL COSTA PELLEGATTI CRM 38624	CENTRO DIAGNOSE
ADFRDS	NIVEA DE LOURDES CABRAL COSTA PELLEGATTI CRM 38624	CENTRO DIAGNOSE
ADGC	NIVEA DE LOURDES CABRAL COSTA PELLEGATTI CRM 38624	CENTRO DIAGNOSE
AGC	NIVEA DE LOURDES CABRAL COSTA PELLEGATTI CRM 38624	CENTRO DIAGNOSE
AJR	NIVEA DE LOURDES CABRAL COSTA PELLEGATTI CRM 38624	CENTRO DIAGNOSE
ALBP	NIVEA DE LOURDES CABRAL COSTA PELLEGATTI CRM 38624	CENTRO DIAGNOSE
ALP	NIVEA DE LOURDES CABRAL COSTA PELLEGATTI CRM 38624	CENTRO DIAGNOSE
ALP	NIVEA DE LOURDES CABRAL COSTA PELLEGATTI CRM 38624	CENTRO DIAGNOSE
AMI	NIVEA DE LOURDES CABRAL COSTA PELLEGATTI CRM 38624	CENTRO DIAGNOSE
AMK	NIVEA DE LOURDES CABRAL COSTA PELLEGATTI CRM 38624	CENTRO DIAGNOSE
ARC	NIVEA DE LOURDES CABRAL COSTA PELLEGATTI CRM 38624	CENTRO DIAGNOSE
ARC	NIVEA DE LOURDES CABRAL COSTA PELLEGATTI CRM 38624	CENTRO DIAGNOSE
ARF	NIVEA DE LOURDES CABRAL COSTA PELLEGATTI CRM 38624	CENTRO DIAGNOSE
ARF	NIVEA DE LOURDES CABRAL COSTA PELLEGATTI CRM 38624	CENTRO DIAGNOSE
ASB	NIVEA DE LOURDES CABRAL COSTA PELLEGATTI CRM 38624	CENTRO DIAGNOSE
BDC	NIVEA DE LOURDES CABRAL COSTA PELLEGATTI CRM 38624	CENTRO DIAGNOSE
BID	NIVEA DE LOURDES CABRAL COSTA PELLEGATTI CRM 38624	CENTRO DIAGNOSE
BM	NIVEA DE LOURDES CABRAL COSTA PELLEGATTI CRM 38624	CENTRO DIAGNOSE
BSDA	NIVEA DE LOURDES CABRAL COSTA PELLEGATTI CRM 38624	CENTRO DIAGNOSE
CADM	NIVEA DE LOURDES CABRAL COSTA PELLEGATTI CRM 38624	CENTRO DIAGNOSE
CADOB	NIVEA DE LOURDES CABRAL COSTA PELLEGATTI CRM 38624	CENTRO DIAGNOSE
CADRO	NIVEA DE LOURDES CABRAL COSTA PELLEGATTI CRM 38624	CENTRO DIAGNOSE
CBF	NIVEA DE LOURDES CABRAL COSTA PELLEGATTI CRM 38624	CENTRO DIAGNOSE
CCP	NIVEA DE LOURDES CABRAL COSTA PELLEGATTI CRM 38624	CENTRO DIAGNOSE
CDCS	NIVEA DE LOURDES CABRAL COSTA PELLEGATTI CRM 38624	CENTRO DIAGNOSE
CFDCS	NIVEA DE LOURDES CABRAL COSTA PELLEGATTI CRM 38624	CENTRO DIAGNOSE
CHRSA	NIVEA DE LOURDES CABRAL COSTA PELLEGATTI CRM 38624	CENTRO DIAGNOSE
CLAS	NIVEA DE LOURDES CABRAL COSTA PELLEGATTI CRM 38624	CENTRO DIAGNOSE
CRDSC	NIVEA DE LOURDES CABRAL COSTA PELLEGATTI CRM 38624	CENTRO DIAGNOSE
DACDC	NIVEA DE LOURDES CABRAL COSTA PELLEGATTI CRM 38624	CENTRO DIAGNOSE
DADASES	NIVEA DE LOURDES CABRAL COSTA PELLEGATTI CRM 38624	CENTRO DIAGNOSE
DFC	NIVEA DE LOURDES CABRAL COSTA PELLEGATTI CRM 38624	CENTRO DIAGNOSE
DFR	NIVEA DE LOURDES CABRAL COSTA PELLEGATTI CRM 38624	CENTRO DIAGNOSE
DMA	NIVEA DE LOURDES CABRAL COSTA PELLEGATTI CRM 38624	CENTRO DIAGNOSE
DMHC	NIVEA DE LOURDES CABRAL COSTA PELLEGATTI CRM 38624	CENTRO DIAGNOSE
EADSS	NIVEA DE LOURDES CABRAL COSTA PELLEGATTI CRM 38624	CENTRO DIAGNOSE
EBS	NIVEA DE LOURDES CABRAL COSTA PELLEGATTI CRM 38624	CENTRO DIAGNOSE
EDA	NIVEA DE LOURDES CABRAL COSTA PELLEGATTI CRM 38624	CENTRO DIAGNOSE
EDA	NIVEA DE LOURDES CABRAL COSTA PELLEGATTI CRM 38624	CENTRO DIAGNOSE
EDA	NIVEA DE LOURDES CABRAL COSTA PELLEGATTI CRM 38624	CENTRO DIAGNOSE
EDDO	NIVEA DE LOURDES CABRAL COSTA PELLEGATTI CRM 38624	CENTRO DIAGNOSE
ELDL	NIVEA DE LOURDES CABRAL COSTA PELLEGATTI CRM 38624	CENTRO DIAGNOSE
EMDSR	NIVEA DE LOURDES CABRAL COSTA PELLEGATTI CRM 38624	CENTRO DIAGNOSE
EPDOB	NIVEA DE LOURDES CABRAL COSTA PELLEGATTI CRM 38624	CENTRO DIAGNOSE
FAA	NIVEA DE LOURDES CABRAL COSTA PELLEGATTI CRM 38624	CENTRO DIAGNOSE
FDFL	NIVEA DE LOURDES CABRAL COSTA PELLEGATTI CRM 38624	CENTRO DIAGNOSE
FLDA	NIVEA DE LOURDES CABRAL COSTA PELLEGATTI CRM 38624	CENTRO DIAGNOSE
GADS	NIVEA DE LOURDES CABRAL COSTA PELLEGATTI CRM 38624	CENTRO DIAGNOSE
GADS	NIVEA DE LOURDES CABRAL COSTA PELLEGATTI CRM 38624	CENTRO DIAGNOSE
GADS	NIVEA DE LOURDES CABRAL COSTA PELLEGATTI CRM 38624	CENTRO DIAGNOSE
GCCDS	NIVEA DE LOURDES CABRAL COSTA PELLEGATTI CRM 38624	CENTRO DIAGNOSE
GDC	NIVEA DE LOURDES CABRAL COSTA PELLEGATTI CRM 38624	CENTRO DIAGNOSE

GDLR	NIVEA DE LOURDES CABRAL COSTA PELLEGATTI CRM 38624	CENTRO DIAGNOSE
GDPS	NIVEA DE LOURDES CABRAL COSTA PELLEGATTI CRM 38624	CENTRO DIAGNOSE
IBC	NIVEA DE LOURDES CABRAL COSTA PELLEGATTI CRM 38624	CENTRO DIAGNOSE
IC	NIVEA DE LOURDES CABRAL COSTA PELLEGATTI CRM 38624	CENTRO DIAGNOSE
IF	NIVEA DE LOURDES CABRAL COSTA PELLEGATTI CRM 38624	CENTRO DIAGNOSE
IFV	NIVEA DE LOURDES CABRAL COSTA PELLEGATTI CRM 38624	CENTRO DIAGNOSE
JAMA	NIVEA DE LOURDES CABRAL COSTA PELLEGATTI CRM 38624	CENTRO DIAGNOSE
JAP	NIVEA DE LOURDES CABRAL COSTA PELLEGATTI CRM 38624	CENTRO DIAGNOSE
JAP	NIVEA DE LOURDES CABRAL COSTA PELLEGATTI CRM 38624	CENTRO DIAGNOSE
JBDS	NIVEA DE LOURDES CABRAL COSTA PELLEGATTI CRM 38624	CENTRO DIAGNOSE
JBGDS	NIVEA DE LOURDES CABRAL COSTA PELLEGATTI CRM 38624	CENTRO DIAGNOSE
JEC	NIVEA DE LOURDES CABRAL COSTA PELLEGATTI CRM 38624	CENTRO DIAGNOSE
JEDSR	NIVEA DE LOURDES CABRAL COSTA PELLEGATTI CRM 38624	CENTRO DIAGNOSE
JEN	NIVEA DE LOURDES CABRAL COSTA PELLEGATTI CRM 38624	CENTRO DIAGNOSE
JJR	NIVEA DE LOURDES CABRAL COSTA PELLEGATTI CRM 38624	CENTRO DIAGNOSE
JLDR	NIVEA DE LOURDES CABRAL COSTA PELLEGATTI CRM 38624	CENTRO DIAGNOSE
JMC	NIVEA DE LOURDES CABRAL COSTA PELLEGATTI CRM 38624	CENTRO DIAGNOSE
JMDCS	NIVEA DE LOURDES CABRAL COSTA PELLEGATTI CRM 38624	CENTRO DIAGNOSE
JML	NIVEA DE LOURDES CABRAL COSTA PELLEGATTI CRM 38624	CENTRO DIAGNOSE
JMOP	NIVEA DE LOURDES CABRAL COSTA PELLEGATTI CRM 38624	CENTRO DIAGNOSE
JRFN	NIVEA DE LOURDES CABRAL COSTA PELLEGATTI CRM 38624	CENTRO DIAGNOSE
JVDS	NIVEA DE LOURDES CABRAL COSTA PELLEGATTI CRM 38624	CENTRO DIAGNOSE
KFM	NIVEA DE LOURDES CABRAL COSTA PELLEGATTI CRM 38624	CENTRO DIAGNOSE
LAGB	NIVEA DE LOURDES CABRAL COSTA PELLEGATTI CRM 38624	CENTRO DIAGNOSE
LAL	NIVEA DE LOURDES CABRAL COSTA PELLEGATTI CRM 38624	CENTRO DIAGNOSE
LCC	NIVEA DE LOURDES CABRAL COSTA PELLEGATTI CRM 38624	CENTRO DIAGNOSE
LCDC	NIVEA DE LOURDES CABRAL COSTA PELLEGATTI CRM 38624	CENTRO DIAGNOSE
LCDS	NIVEA DE LOURDES CABRAL COSTA PELLEGATTI CRM 38624	CENTRO DIAGNOSE
LDDA	NIVEA DE LOURDES CABRAL COSTA PELLEGATTI CRM 38624	CENTRO DIAGNOSE
LDSC	NIVEA DE LOURDES CABRAL COSTA PELLEGATTI CRM 38624	CENTRO DIAGNOSE
LP	NIVEA DE LOURDES CABRAL COSTA PELLEGATTI CRM 38624	CENTRO DIAGNOSE
MADCS	NIVEA DE LOURDES CABRAL COSTA PELLEGATTI CRM 38624	CENTRO DIAGNOSE
MADFDM	NIVEA DE LOURDES CABRAL COSTA PELLEGATTI CRM 38624	CENTRO DIAGNOSE
MASS	NIVEA DE LOURDES CABRAL COSTA PELLEGATTI CRM 38624	CENTRO DIAGNOSE
MCDM	NIVEA DE LOURDES CABRAL COSTA PELLEGATTI CRM 38624	CENTRO DIAGNOSE
MCDS	NIVEA DE LOURDES CABRAL COSTA PELLEGATTI CRM 38624	CENTRO DIAGNOSE
MCDSS	NIVEA DE LOURDES CABRAL COSTA PELLEGATTI CRM 38624	CENTRO DIAGNOSE
MCM	NIVEA DE LOURDES CABRAL COSTA PELLEGATTI CRM 38624	CENTRO DIAGNOSE
MDB	NIVEA DE LOURDES CABRAL COSTA PELLEGATTI CRM 38624	CENTRO DIAGNOSE
MDFSDM	NIVEA DE LOURDES CABRAL COSTA PELLEGATTI CRM 38624	CENTRO DIAGNOSE
MDLCF	NIVEA DE LOURDES CABRAL COSTA PELLEGATTI CRM 38624	CENTRO DIAGNOSE
MDSS	NIVEA DE LOURDES CABRAL COSTA PELLEGATTI CRM 38624	CENTRO DIAGNOSE
MEDSM	NIVEA DE LOURDES CABRAL COSTA PELLEGATTI CRM 38624	CENTRO DIAGNOSE
MF	NIVEA DE LOURDES CABRAL COSTA PELLEGATTI CRM 38624	CENTRO DIAGNOSE
MFBS	NIVEA DE LOURDES CABRAL COSTA PELLEGATTI CRM 38624	CENTRO DIAGNOSE
MGDSF	NIVEA DE LOURDES CABRAL COSTA PELLEGATTI CRM 38624	CENTRO DIAGNOSE
MJDLA	NIVEA DE LOURDES CABRAL COSTA PELLEGATTI CRM 38624	CENTRO DIAGNOSE
MLDMDS	NIVEA DE LOURDES CABRAL COSTA PELLEGATTI CRM 38624	CENTRO DIAGNOSE
MMM	NIVEA DE LOURDES CABRAL COSTA PELLEGATTI CRM 38624	CENTRO DIAGNOSE
MPLDC	NIVEA DE LOURDES CABRAL COSTA PELLEGATTI CRM 38624	CENTRO DIAGNOSE
MPMC	NIVEA DE LOURDES CABRAL COSTA PELLEGATTI CRM 38624	CENTRO DIAGNOSE
MSL	NIVEA DE LOURDES CABRAL COSTA PELLEGATTI CRM 38624	CENTRO DIAGNOSE
MSO	NIVEA DE LOURDES CABRAL COSTA PELLEGATTI CRM 38624	CENTRO DIAGNOSE
MT	NIVEA DE LOURDES CABRAL COSTA PELLEGATTI CRM 38624	CENTRO DIAGNOSE

NBR	NIVEA DE LOURDES CABRAL COSTA PELLEGATTI CRM 38624	CENTRO DIAGNOSE
NHDSF	NIVEA DE LOURDES CABRAL COSTA PELLEGATTI CRM 38624	CENTRO DIAGNOSE
NRDGA	NIVEA DE LOURDES CABRAL COSTA PELLEGATTI CRM 38624	CENTRO DIAGNOSE
OGV	NIVEA DE LOURDES CABRAL COSTA PELLEGATTI CRM 38624	CENTRO DIAGNOSE
ORDL	NIVEA DE LOURDES CABRAL COSTA PELLEGATTI CRM 38624	CENTRO DIAGNOSE
PN	NIVEA DE LOURDES CABRAL COSTA PELLEGATTI CRM 38624	CENTRO DIAGNOSE
PTM	NIVEA DE LOURDES CABRAL COSTA PELLEGATTI CRM 38624	CENTRO DIAGNOSE
RBR	NIVEA DE LOURDES CABRAL COSTA PELLEGATTI CRM 38624	CENTRO DIAGNOSE
RC	NIVEA DE LOURDES CABRAL COSTA PELLEGATTI CRM 38624	CENTRO DIAGNOSE
RDC	NIVEA DE LOURDES CABRAL COSTA PELLEGATTI CRM 38624	CENTRO DIAGNOSE
RDDF	NIVEA DE LOURDES CABRAL COSTA PELLEGATTI CRM 38624	CENTRO DIAGNOSE
RDDF	NIVEA DE LOURDES CABRAL COSTA PELLEGATTI CRM 38624	CENTRO DIAGNOSE
RDP	NIVEA DE LOURDES CABRAL COSTA PELLEGATTI CRM 38624	CENTRO DIAGNOSE
RMCM	NIVEA DE LOURDES CABRAL COSTA PELLEGATTI CRM 38624	CENTRO DIAGNOSE
RRDS	NIVEA DE LOURDES CABRAL COSTA PELLEGATTI CRM 38624	CENTRO DIAGNOSE
SAD	NIVEA DE LOURDES CABRAL COSTA PELLEGATTI CRM 38624	CENTRO DIAGNOSE
SADS	NIVEA DE LOURDES CABRAL COSTA PELLEGATTI CRM 38624	CENTRO DIAGNOSE
SJL	NIVEA DE LOURDES CABRAL COSTA PELLEGATTI CRM 38624	CENTRO DIAGNOSE
SLB	NIVEA DE LOURDES CABRAL COSTA PELLEGATTI CRM 38624	CENTRO DIAGNOSE
SMD	NIVEA DE LOURDES CABRAL COSTA PELLEGATTI CRM 38624	CENTRO DIAGNOSE
SMSA	NIVEA DE LOURDES CABRAL COSTA PELLEGATTI CRM 38624	CENTRO DIAGNOSE
SRAB	NIVEA DE LOURDES CABRAL COSTA PELLEGATTI CRM 38624	CENTRO DIAGNOSE
SRGFT	NIVEA DE LOURDES CABRAL COSTA PELLEGATTI CRM 38624	CENTRO DIAGNOSE
SSB	NIVEA DE LOURDES CABRAL COSTA PELLEGATTI CRM 38624	CENTRO DIAGNOSE
TDCF	NIVEA DE LOURDES CABRAL COSTA PELLEGATTI CRM 38624	CENTRO DIAGNOSE
TDFDSDC	NIVEA DE LOURDES CABRAL COSTA PELLEGATTI CRM 38624	CENTRO DIAGNOSE
TLN	NIVEA DE LOURDES CABRAL COSTA PELLEGATTI CRM 38624	CENTRO DIAGNOSE
VADFC	NIVEA DE LOURDES CABRAL COSTA PELLEGATTI CRM 38624	CENTRO DIAGNOSE
VADS	NIVEA DE LOURDES CABRAL COSTA PELLEGATTI CRM 38624	CENTRO DIAGNOSE
VDC	NIVEA DE LOURDES CABRAL COSTA PELLEGATTI CRM 38624	CENTRO DIAGNOSE
VDC	NIVEA DE LOURDES CABRAL COSTA PELLEGATTI CRM 38624	CENTRO DIAGNOSE
VHSDO	NIVEA DE LOURDES CABRAL COSTA PELLEGATTI CRM 38624	CENTRO DIAGNOSE
VLDSS	NIVEA DE LOURDES CABRAL COSTA PELLEGATTI CRM 38624	CENTRO DIAGNOSE
VNDS	NIVEA DE LOURDES CABRAL COSTA PELLEGATTI CRM 38624	CENTRO DIAGNOSE
VV	NIVEA DE LOURDES CABRAL COSTA PELLEGATTI CRM 38624	CENTRO DIAGNOSE
YTDS	NIVEA DE LOURDES CABRAL COSTA PELLEGATTI CRM 38624	CENTRO DIAGNOSE

DATA	NOME	NOME PROFISSIONAL	ESPECIALIDADE	UNIDADE
02/01/2025 08:20	AJDC	PAULO DE TARSO FONSECA MARQUES CASTRO CRM 169336	NEURO INFANTIL	CENTRO DE SAUDE
02/01/2025 09:00	CARS	PAULO DE TARSO FONSECA MARQUES CASTRO CRM 169336	NEURO INFANTIL	CENTRO DE SAUDE
02/01/2025 09:20	GRDADN	PAULO DE TARSO FONSECA MARQUES CASTRO CRM 169336	NEURO INFANTIL	CENTRO DE SAUDE
02/01/2025 10:00	IHDCM	PAULO DE TARSO FONSECA MARQUES CASTRO CRM 169336	NEURO INFANTIL	CENTRO DE SAUDE
02/01/2025 10:20	MMDS	PAULO DE TARSO FONSECA MARQUES CASTRO CRM 169336	NEURO INFANTIL	CENTRO DE SAUDE
02/01/2025 10:40	MVSDO	PAULO DE TARSO FONSECA MARQUES CASTRO CRM 169336	NEURO INFANTIL	CENTRO DE SAUDE
02/01/2025 13:00	MADOG	PAULO DE TARSO FONSECA MARQUES CASTRO CRM 169336	NEURO INFANTIL	CENTRO DE SAUDE
02/01/2025 13:40	ADG	PAULO DE TARSO FONSECA MARQUES CASTRO CRM 169336	NEURO INFANTIL	CENTRO DE SAUDE
02/01/2025 14:00	INFS	PAULO DE TARSO FONSECA MARQUES CASTRO CRM 169336	NEURO INFANTIL	CENTRO DE SAUDE
02/01/2025 14:02	BVDS	PAULO DE TARSO FONSECA MARQUES CASTRO CRM 169336	NEURO INFANTIL	CENTRO DE SAUDE
02/01/2025 14:20	JHDB	PAULO DE TARSO FONSECA MARQUES CASTRO CRM 169336	NEURO INFANTIL	CENTRO DE SAUDE
02/01/2025 14:40	GGMM	PAULO DE TARSO FONSECA MARQUES CASTRO CRM 169336	NEURO INFANTIL	CENTRO DE SAUDE
02/01/2025 15:00	LCDS	PAULO DE TARSO FONSECA MARQUES CASTRO CRM 169336	NEURO INFANTIL	CENTRO DE SAUDE
02/01/2025 15:20	DCBG	PAULO DE TARSO FONSECA MARQUES CASTRO CRM 169336	NEURO INFANTIL	CENTRO DE SAUDE
02/01/2025 15:40	NGN	PAULO DE TARSO FONSECA MARQUES CASTRO CRM 169336	NEURO INFANTIL	CENTRO DE SAUDE
02/01/2025 16:00	PRMDB	PAULO DE TARSO FONSECA MARQUES CASTRO CRM 169336	NEURO INFANTIL	CENTRO DE SAUDE
03/01/2025 08:00	SDJFR	PAULO DE TARSO FONSECA MARQUES CASTRO CRM 169336	NEURO INFANTIL	CENTRO DE SAUDE
03/01/2025 08:20	ECN	PAULO DE TARSO FONSECA MARQUES CASTRO CRM 169336	NEURO INFANTIL	CENTRO DE SAUDE
03/01/2025 08:40	GCGP	PAULO DE TARSO FONSECA MARQUES CASTRO CRM 169336	NEURO INFANTIL	CENTRO DE SAUDE
03/01/2025 09:00	PPDS	PAULO DE TARSO FONSECA MARQUES CASTRO CRM 169336	NEURO INFANTIL	CENTRO DE SAUDE
03/01/2025 09:40	DADSA	PAULO DE TARSO FONSECA MARQUES CASTRO CRM 169336	NEURO INFANTIL	CENTRO DE SAUDE
03/01/2025 10:00	NVDPP	PAULO DE TARSO FONSECA MARQUES CASTRO CRM 169336	NEURO INFANTIL	CENTRO DE SAUDE
03/01/2025 10:20	AGSM	PAULO DE TARSO FONSECA MARQUES CASTRO CRM 169336	NEURO INFANTIL	CENTRO DE SAUDE
03/01/2025 11:00	DDRL	PAULO DE TARSO FONSECA MARQUES CASTRO CRM 169336	NEURO INFANTIL	CENTRO DE SAUDE
03/01/2025 13:00	RRV	PAULO DE TARSO FONSECA MARQUES CASTRO CRM 169336	NEURO INFANTIL	CENTRO DE SAUDE
03/01/2025 13:20	AMS	PAULO DE TARSO FONSECA MARQUES CASTRO CRM 169336	NEURO INFANTIL	CENTRO DE SAUDE
03/01/2025 13:40	JAAR	PAULO DE TARSO FONSECA MARQUES CASTRO CRM 169336	NEURO INFANTIL	CENTRO DE SAUDE
03/01/2025 14:00	RADPMS	PAULO DE TARSO FONSECA MARQUES CASTRO CRM 169336	NEURO INFANTIL	CENTRO DE SAUDE
03/01/2025 14:20	HMLDS	PAULO DE TARSO FONSECA MARQUES CASTRO CRM 169336	NEURO INFANTIL	CENTRO DE SAUDE
03/01/2025 14:40	LFLF	PAULO DE TARSO FONSECA MARQUES CASTRO CRM 169336	NEURO INFANTIL	CENTRO DE SAUDE
03/01/2025 15:00	JPDS	PAULO DE TARSO FONSECA MARQUES CASTRO CRM 169336	NEURO INFANTIL	CENTRO DE SAUDE
03/01/2025 15:20	RHLDS	PAULO DE TARSO FONSECA MARQUES CASTRO CRM 169336	NEURO INFANTIL	CENTRO DE SAUDE
03/01/2025 15:40	GCDSP	PAULO DE TARSO FONSECA MARQUES CASTRO CRM 169336	NEURO INFANTIL	CENTRO DE SAUDE
03/01/2025 16:00	LSDS	PAULO DE TARSO FONSECA MARQUES CASTRO CRM 169336	NEURO INFANTIL	CENTRO DE SAUDE
09/01/2025 08:00	LMR	PAULO DE TARSO FONSECA MARQUES CASTRO CRM 169336	NEURO INFANTIL	CENTRO DE SAUDE
09/01/2025 08:20	DDRL	PAULO DE TARSO FONSECA MARQUES CASTRO CRM 169336	NEURO INFANTIL	CENTRO DE SAUDE
09/01/2025 08:40	ECC	PAULO DE TARSO FONSECA MARQUES CASTRO CRM 169336	NEURO INFANTIL	CENTRO DE SAUDE
09/01/2025 09:00	EHADOC	PAULO DE TARSO FONSECA MARQUES CASTRO CRM 169336	NEURO INFANTIL	CENTRO DE SAUDE
09/01/2025 09:20	ODSSS	PAULO DE TARSO FONSECA MARQUES CASTRO CRM 169336	NEURO INFANTIL	CENTRO DE SAUDE
09/01/2025 09:30	PRMDB	PAULO DE TARSO FONSECA MARQUES CASTRO CRM 169336	NEURO INFANTIL	CENTRO DE SAUDE
09/01/2025 09:40	JRV	PAULO DE TARSO FONSECA MARQUES CASTRO CRM 169336	NEURO INFANTIL	CENTRO DE SAUDE
09/01/2025 10:00	EMC	PAULO DE TARSO FONSECA MARQUES CASTRO CRM 169336	NEURO INFANTIL	CENTRO DE SAUDE
09/01/2025 10:09	PRMDB	PAULO DE TARSO FONSECA MARQUES CASTRO CRM 169336	RECEITA	CENTRO DE SAUDE
09/01/2025 10:40	LM	PAULO DE TARSO FONSECA MARQUES CASTRO CRM 169336	NEURO INFANTIL	CENTRO DE SAUDE
09/01/2025 11:00	YDSC	PAULO DE TARSO FONSECA MARQUES CASTRO CRM 169336	NEURO INFANTIL	CENTRO DE SAUDE
09/01/2025 13:00	JGMF	PAULO DE TARSO FONSECA MARQUES CASTRO CRM 169336	NEURO INFANTIL	CENTRO DE SAUDE
09/01/2025 13:20	JBM(	PAULO DE TARSO FONSECA MARQUES CASTRO CRM 169336	NEURO INFANTIL	CENTRO DE SAUDE
09/01/2025 14:00	GBM(	PAULO DE TARSO FONSECA MARQUES CASTRO CRM 169336	NEURO INFANTIL	CENTRO DE SAUDE
09/01/2025 14:40	LDPG	PAULO DE TARSO FONSECA MARQUES CASTRO CRM 169336	NEURO INFANTIL	CENTRO DE SAUDE
09/01/2025 15:00	HATS	PAULO DE TARSO FONSECA MARQUES CASTRO CRM 169336	NEURO INFANTIL	CENTRO DE SAUDE
09/01/2025 15:20	GDDAG	PAULO DE TARSO FONSECA MARQUES CASTRO CRM 169336	NEURO INFANTIL	CENTRO DE SAUDE
09/01/2025 16:00	NR	PAULO DE TARSO FONSECA MARQUES CASTRO CRM 169336	NEURO INFANTIL	CENTRO DE SAUDE
16/01/2025 08:00	HVMDJ	PAULO DE TARSO FONSECA MARQUES CASTRO CRM 169336	NEURO INFANTIL	CENTRO DE SAUDE
16/01/2025 08:20	HYMDJ	PAULO DE TARSO FONSECA MARQUES CASTRO CRM 169336	NEURO INFANTIL	CENTRO DE SAUDE
16/01/2025 08:40	ACDC	PAULO DE TARSO FONSECA MARQUES CASTRO CRM 169336	NEURO INFANTIL	CENTRO DE SAUDE
16/01/2025 09:00	GDSX	PAULO DE TARSO FONSECA MARQUES CASTRO CRM 169336	NEURO INFANTIL	CENTRO DE SAUDE
16/01/2025 09:20	SDSX	PAULO DE TARSO FONSECA MARQUES CASTRO CRM 169336	NEURO INFANTIL	CENTRO DE SAUDE
16/01/2025 09:40	LADPP(	PAULO DE TARSO FONSECA MARQUES CASTRO CRM 169336	NEURO INFANTIL	CENTRO DE SAUDE
16/01/2025 10:00	CADPP(	PAULO DE TARSO FONSECA MARQUES CASTRO CRM 169336	NEURO INFANTIL	CENTRO DE SAUDE
16/01/2025 10:17	TMP	PAULO DE TARSO FONSECA MARQUES CASTRO CRM 169336	NEURO INFANTIL	CENTRO DE SAUDE
16/01/2025 10:20	MEVX	PAULO DE TARSO FONSECA MARQUES CASTRO CRM 169336	NEURO INFANTIL	CENTRO DE SAUDE
16/01/2025 10:21	JVFDCJ	PAULO DE TARSO FONSECA MARQUES CASTRO CRM 169336	NEURO INFANTIL	CENTRO DE SAUDE
16/01/2025 10:22	MLF	PAULO DE TARSO FONSECA MARQUES CASTRO CRM 169336	NEURO INFANTIL	CENTRO DE SAUDE

16/01/2025 10:28	AHDSLDC	PAULO DE TARSO FONSECA MARQUES CASTRO CRM 169336	NEURO INFANTIL	CENTRO DE SAUDE
16/01/2025 11:00	YKMDS	PAULO DE TARSO FONSECA MARQUES CASTRO CRM 169336	NEURO INFANTIL	CENTRO DE SAUDE
16/01/2025 13:00	AALR	PAULO DE TARSO FONSECA MARQUES CASTRO CRM 169336	NEURO INFANTIL	CENTRO DE SAUDE
16/01/2025 13:20	LPDS	PAULO DE TARSO FONSECA MARQUES CASTRO CRM 169336	NEURO INFANTIL	CENTRO DE SAUDE
16/01/2025 13:40	LFCL	PAULO DE TARSO FONSECA MARQUES CASTRO CRM 169336	NEURO INFANTIL	CENTRO DE SAUDE
16/01/2025 14:00	SFP	PAULO DE TARSO FONSECA MARQUES CASTRO CRM 169336	NEURO INFANTIL	CENTRO DE SAUDE
16/01/2025 14:20	AOSN	PAULO DE TARSO FONSECA MARQUES CASTRO CRM 169336	NEURO INFANTIL	CENTRO DE SAUDE
16/01/2025 14:40	JMF	PAULO DE TARSO FONSECA MARQUES CASTRO CRM 169336	NEURO INFANTIL	CENTRO DE SAUDE
16/01/2025 15:00	DSC	PAULO DE TARSO FONSECA MARQUES CASTRO CRM 169336	NEURO INFANTIL	CENTRO DE SAUDE
16/01/2025 15:20	SDSBDO	PAULO DE TARSO FONSECA MARQUES CASTRO CRM 169336	NEURO INFANTIL	CENTRO DE SAUDE
16/01/2025 15:40	RL	PAULO DE TARSO FONSECA MARQUES CASTRO CRM 169336	NEURO INFANTIL	CENTRO DE SAUDE
16/01/2025 16:00	LGEOM	PAULO DE TARSO FONSECA MARQUES CASTRO CRM 169336	NEURO INFANTIL	CENTRO DE SAUDE
23/01/2025 08:00	DLPB	PAULO DE TARSO FONSECA MARQUES CASTRO CRM 169336	NEURO INFANTIL	CENTRO DE SAUDE
23/01/2025 08:20	VMDS	PAULO DE TARSO FONSECA MARQUES CASTRO CRM 169336	NEURO INFANTIL	CENTRO DE SAUDE
23/01/2025 08:40	DFCSC	PAULO DE TARSO FONSECA MARQUES CASTRO CRM 169336	NEURO INFANTIL	CENTRO DE SAUDE
23/01/2025 09:00	LLAC	PAULO DE TARSO FONSECA MARQUES CASTRO CRM 169336	NEURO INFANTIL	CENTRO DE SAUDE
23/01/2025 09:20	PJDSB	PAULO DE TARSO FONSECA MARQUES CASTRO CRM 169336	NEURO INFANTIL	CENTRO DE SAUDE
23/01/2025 09:40	ABDM	PAULO DE TARSO FONSECA MARQUES CASTRO CRM 169336	NEURO INFANTIL	CENTRO DE SAUDE
23/01/2025 10:20	MDC	PAULO DE TARSO FONSECA MARQUES CASTRO CRM 169336	NEURO INFANTIL	CENTRO DE SAUDE
23/01/2025 10:40	KEDSA	PAULO DE TARSO FONSECA MARQUES CASTRO CRM 169336	NEURO INFANTIL	CENTRO DE SAUDE
23/01/2025 11:00	JDSJ	PAULO DE TARSO FONSECA MARQUES CASTRO CRM 169336	NEURO INFANTIL	CENTRO DE SAUDE
23/01/2025 13:00	SBCDS	PAULO DE TARSO FONSECA MARQUES CASTRO CRM 169336	NEURO INFANTIL	CENTRO DE SAUDE
23/01/2025 13:20	DLMDS	PAULO DE TARSO FONSECA MARQUES CASTRO CRM 169336	NEURO INFANTIL	CENTRO DE SAUDE
23/01/2025 13:40	JEBV	PAULO DE TARSO FONSECA MARQUES CASTRO CRM 169336	NEURO INFANTIL	CENTRO DE SAUDE
23/01/2025 14:00	ALDA	PAULO DE TARSO FONSECA MARQUES CASTRO CRM 169336	NEURO INFANTIL	CENTRO DE SAUDE
23/01/2025 14:20	EMPDS	PAULO DE TARSO FONSECA MARQUES CASTRO CRM 169336	NEURO INFANTIL	CENTRO DE SAUDE
23/01/2025 14:40	GMLL	PAULO DE TARSO FONSECA MARQUES CASTRO CRM 169336	NEURO INFANTIL	CENTRO DE SAUDE
23/01/2025 15:00	GFSDN	PAULO DE TARSO FONSECA MARQUES CASTRO CRM 169336	NEURO INFANTIL	CENTRO DE SAUDE
23/01/2025 15:20	RMDFC	PAULO DE TARSO FONSECA MARQUES CASTRO CRM 169336	NEURO INFANTIL	CENTRO DE SAUDE
23/01/2025 16:10	MDDSD	PAULO DE TARSO FONSECA MARQUES CASTRO CRM 169336	NEURO INFANTIL	CENTRO DE SAUDE
30/01/2025 08:00	BBDO	PAULO DE TARSO FONSECA MARQUES CASTRO CRM 169336	NEURO INFANTIL	CENTRO DE SAUDE
30/01/2025 08:40	SRC	PAULO DE TARSO FONSECA MARQUES CASTRO CRM 169336	NEURO INFANTIL	CENTRO DE SAUDE
30/01/2025 09:00	YDSFC	PAULO DE TARSO FONSECA MARQUES CASTRO CRM 169336	NEURO INFANTIL	CENTRO DE SAUDE
30/01/2025 09:20	DFDA	PAULO DE TARSO FONSECA MARQUES CASTRO CRM 169336	NEURO INFANTIL	CENTRO DE SAUDE
30/01/2025 10:00	SMMN	PAULO DE TARSO FONSECA MARQUES CASTRO CRM 169336	NEURO INFANTIL	CENTRO DE SAUDE
30/01/2025 10:06	DDRL	PAULO DE TARSO FONSECA MARQUES CASTRO CRM 169336	NEURO INFANTIL	CENTRO DE SAUDE
30/01/2025 10:20	DVSP	PAULO DE TARSO FONSECA MARQUES CASTRO CRM 169336	NEURO INFANTIL	CENTRO DE SAUDE
30/01/2025 10:40	APSP	PAULO DE TARSO FONSECA MARQUES CASTRO CRM 169336	NEURO INFANTIL	CENTRO DE SAUDE
30/01/2025 11:00	KFN	PAULO DE TARSO FONSECA MARQUES CASTRO CRM 169336	NEURO INFANTIL	CENTRO DE SAUDE
30/01/2025 12:09	EOC	PAULO DE TARSO FONSECA MARQUES CASTRO CRM 169336	RECEITA	CENTRO DE SAUDE
30/01/2025 13:00	JPJDA	PAULO DE TARSO FONSECA MARQUES CASTRO CRM 169336	NEURO INFANTIL	CENTRO DE SAUDE
30/01/2025 13:20	YLHDM	PAULO DE TARSO FONSECA MARQUES CASTRO CRM 169336	NEURO INFANTIL	CENTRO DE SAUDE
30/01/2025 13:40	TFFM	PAULO DE TARSO FONSECA MARQUES CASTRO CRM 169336	NEURO INFANTIL	CENTRO DE SAUDE
30/01/2025 13:57	EOC	PAULO DE TARSO FONSECA MARQUES CASTRO CRM 169336	NEURO INFANTIL	CENTRO DE SAUDE
30/01/2025 14:00	JAOS	PAULO DE TARSO FONSECA MARQUES CASTRO CRM 169336	NEURO INFANTIL	CENTRO DE SAUDE
30/01/2025 14:20	EGRDM	PAULO DE TARSO FONSECA MARQUES CASTRO CRM 169336	NEURO INFANTIL	CENTRO DE SAUDE
30/01/2025 14:40	CFVDL	PAULO DE TARSO FONSECA MARQUES CASTRO CRM 169336	NEURO INFANTIL	CENTRO DE SAUDE
30/01/2025 15:00	DCDODC	PAULO DE TARSO FONSECA MARQUES CASTRO CRM 169336	NEURO INFANTIL	CENTRO DE SAUDE
30/01/2025 15:20	OMSM	PAULO DE TARSO FONSECA MARQUES CASTRO CRM 169336	NEURO INFANTIL	CENTRO DE SAUDE
30/01/2025 15:40	WTK	PAULO DE TARSO FONSECA MARQUES CASTRO CRM 169336	NEURO INFANTIL	CENTRO DE SAUDE
30/01/2025 16:00	TRDP	PAULO DE TARSO FONSECA MARQUES CASTRO CRM 169336	NEURO INFANTIL	CENTRO DE SAUDE

DATA	NOME	NOME PROFISSIONAL	ESPECIALIDADE	UNIDADE
02/01/2025 12:50	JADBF	PEDRO HENRIQUE DE LARA LEITE CRM 183330	NEURO ADULTO	CENTRO DE SAUDE
02/01/2025 13:00	PCADS	PEDRO HENRIQUE DE LARA LEITE CRM 183330	NEURO ADULTO	CENTRO DE SAUDE
02/01/2025 13:10	AHDT	PEDRO HENRIQUE DE LARA LEITE CRM 183330	NEURO ADULTO	CENTRO DE SAUDE
02/01/2025 13:20	MDDLA	PEDRO HENRIQUE DE LARA LEITE CRM 183330	NEURO ADULTO	CENTRO DE SAUDE
02/01/2025 13:30	JR	PEDRO HENRIQUE DE LARA LEITE CRM 183330	NEURO ADULTO	CENTRO DE SAUDE
02/01/2025 13:40	MNDA	PEDRO HENRIQUE DE LARA LEITE CRM 183330	NEURO ADULTO	CENTRO DE SAUDE
02/01/2025 13:42	EMF	PEDRO HENRIQUE DE LARA LEITE CRM 183330	NEURO ADULTO	CENTRO DE SAUDE
02/01/2025 13:50	JM	PEDRO HENRIQUE DE LARA LEITE CRM 183330	NEURO ADULTO	CENTRO DE SAUDE
02/01/2025 14:00	NHAF	PEDRO HENRIQUE DE LARA LEITE CRM 183330	NEURO ADULTO	CENTRO DE SAUDE
02/01/2025 14:10	VDS0	PEDRO HENRIQUE DE LARA LEITE CRM 183330	NEURO ADULTO	CENTRO DE SAUDE
02/01/2025 14:20	MFDM	PEDRO HENRIQUE DE LARA LEITE CRM 183330	NEURO ADULTO	CENTRO DE SAUDE
02/01/2025 14:30	ABS	PEDRO HENRIQUE DE LARA LEITE CRM 183330	NEURO ADULTO	CENTRO DE SAUDE
02/01/2025 14:42	JADBF	PEDRO HENRIQUE DE LARA LEITE CRM 183330	NEURO ADULTO	CENTRO DE SAUDE
02/01/2025 14:50	MMMA	PEDRO HENRIQUE DE LARA LEITE CRM 183330	NEURO ADULTO	CENTRO DE SAUDE
02/01/2025 15:00	MJM	PEDRO HENRIQUE DE LARA LEITE CRM 183330	NEURO ADULTO	CENTRO DE SAUDE
02/01/2025 15:10	IDK	PEDRO HENRIQUE DE LARA LEITE CRM 183330	NEURO ADULTO	CENTRO DE SAUDE
02/01/2025 15:20	CADO	PEDRO HENRIQUE DE LARA LEITE CRM 183330	NEURO ADULTO	CENTRO DE SAUDE
02/01/2025 15:30	MCGDO	PEDRO HENRIQUE DE LARA LEITE CRM 183330	NEURO ADULTO	CENTRO DE SAUDE
02/01/2025 15:40	CALDC	PEDRO HENRIQUE DE LARA LEITE CRM 183330	NEURO ADULTO	CENTRO DE SAUDE
02/01/2025 15:50	LCS	PEDRO HENRIQUE DE LARA LEITE CRM 183330	NEURO ADULTO	CENTRO DE SAUDE
02/01/2025 16:00	SJR	PEDRO HENRIQUE DE LARA LEITE CRM 183330	NEURO ADULTO	CENTRO DE SAUDE
17/01/2025 07:00	IPHDS	PEDRO HENRIQUE DE LARA LEITE CRM 183330	NEURO ADULTO	CENTRO DE SAUDE
17/01/2025 07:10	CDSS	PEDRO HENRIQUE DE LARA LEITE CRM 183330	NEURO ADULTO	CENTRO DE SAUDE
17/01/2025 07:20	OMTV	PEDRO HENRIQUE DE LARA LEITE CRM 183330	NEURO ADULTO	CENTRO DE SAUDE
17/01/2025 07:30	IFR	PEDRO HENRIQUE DE LARA LEITE CRM 183330	NEURO ADULTO	CENTRO DE SAUDE
17/01/2025 07:40	VDSP	PEDRO HENRIQUE DE LARA LEITE CRM 183330	NEURO ADULTO	CENTRO DE SAUDE
17/01/2025 07:50	RMCDS	PEDRO HENRIQUE DE LARA LEITE CRM 183330	NEURO ADULTO	CENTRO DE SAUDE
17/01/2025 08:00	ACDA	PEDRO HENRIQUE DE LARA LEITE CRM 183330	NEURO ADULTO	CENTRO DE SAUDE
17/01/2025 08:10	DPDOM	PEDRO HENRIQUE DE LARA LEITE CRM 183330	NEURO ADULTO	CENTRO DE SAUDE
17/01/2025 08:20	MLDSA	PEDRO HENRIQUE DE LARA LEITE CRM 183330	NEURO ADULTO	CENTRO DE SAUDE
17/01/2025 08:30	ANDA	PEDRO HENRIQUE DE LARA LEITE CRM 183330	NEURO ADULTO	CENTRO DE SAUDE
17/01/2025 08:40	EDSAT	PEDRO HENRIQUE DE LARA LEITE CRM 183330	NEURO ADULTO	CENTRO DE SAUDE
17/01/2025 08:50	JMAG	PEDRO HENRIQUE DE LARA LEITE CRM 183330	NEURO ADULTO	CENTRO DE SAUDE
17/01/2025 09:00	BZM	PEDRO HENRIQUE DE LARA LEITE CRM 183330	NEURO ADULTO	CENTRO DE SAUDE
17/01/2025 09:10	ESN	PEDRO HENRIQUE DE LARA LEITE CRM 183330	NEURO ADULTO	CENTRO DE SAUDE
17/01/2025 09:20	FEDF	PEDRO HENRIQUE DE LARA LEITE CRM 183330	NEURO ADULTO	CENTRO DE SAUDE
17/01/2025 09:30	DMDPL	PEDRO HENRIQUE DE LARA LEITE CRM 183330	NEURO ADULTO	CENTRO DE SAUDE
17/01/2025 09:40	CAG	PEDRO HENRIQUE DE LARA LEITE CRM 183330	NEURO ADULTO	CENTRO DE SAUDE
17/01/2025 09:44	FEDF	PEDRO HENRIQUE DE LARA LEITE CRM 183330	NEURO ADULTO	CENTRO DE SAUDE
17/01/2025 09:44	AHDT	PEDRO HENRIQUE DE LARA LEITE CRM 183330	NEURO ADULTO	CENTRO DE SAUDE
17/01/2025 09:45	JBGDS	PEDRO HENRIQUE DE LARA LEITE CRM 183330	NEURO ADULTO	CENTRO DE SAUDE
17/01/2025 09:47	LMC	PEDRO HENRIQUE DE LARA LEITE CRM 183330	NEURO ADULTO	CENTRO DE SAUDE
17/01/2025 09:48	LDSL	PEDRO HENRIQUE DE LARA LEITE CRM 183330	NEURO ADULTO	CENTRO DE SAUDE
17/01/2025 09:49	LFM	PEDRO HENRIQUE DE LARA LEITE CRM 183330	NEURO ADULTO	CENTRO DE SAUDE
17/01/2025 09:49	LHDT	PEDRO HENRIQUE DE LARA LEITE CRM 183330	NEURO ADULTO	CENTRO DE SAUDE
17/01/2025 09:50	MIPR	PEDRO HENRIQUE DE LARA LEITE CRM 183330	NEURO ADULTO	CENTRO DE SAUDE
17/01/2025 09:50	DGB	PEDRO HENRIQUE DE LARA LEITE CRM 183330	NEURO ADULTO	CENTRO DE SAUDE
17/01/2025 09:51	MLGDT	PEDRO HENRIQUE DE LARA LEITE CRM 183330	NEURO ADULTO	CENTRO DE SAUDE
17/01/2025 10:00	MS	PEDRO HENRIQUE DE LARA LEITE CRM 183330	NEURO ADULTO	CENTRO DE SAUDE
17/01/2025 10:10	RDLP	PEDRO HENRIQUE DE LARA LEITE CRM 183330	NEURO ADULTO	CENTRO DE SAUDE
17/01/2025 12:20	MEC	PEDRO HENRIQUE DE LARA LEITE CRM 183330	NEURO ADULTO	CENTRO DE SAUDE
17/01/2025 12:30	LFDSM	PEDRO HENRIQUE DE LARA LEITE CRM 183330	NEURO ADULTO	CENTRO DE SAUDE
17/01/2025 12:40	CCDC	PEDRO HENRIQUE DE LARA LEITE CRM 183330	NEURO ADULTO	CENTRO DE SAUDE
17/01/2025 12:50	PADS	PEDRO HENRIQUE DE LARA LEITE CRM 183330	NEURO ADULTO	CENTRO DE SAUDE
17/01/2025 13:00	PHSM	PEDRO HENRIQUE DE LARA LEITE CRM 183330	NEURO ADULTO	CENTRO DE SAUDE
17/01/2025 13:10	HMAS	PEDRO HENRIQUE DE LARA LEITE CRM 183330	NEURO ADULTO	CENTRO DE SAUDE

17/01/2025 13:20	MAF	PEDRO HENRIQUE DE LARA LEITE CRM 183330	NEURO ADULTO	CENTRO DE SAUDE
17/01/2025 13:30	VASS	PEDRO HENRIQUE DE LARA LEITE CRM 183330	NEURO ADULTO	CENTRO DE SAUDE
17/01/2025 13:40	MLDS	PEDRO HENRIQUE DE LARA LEITE CRM 183330	NEURO ADULTO	CENTRO DE SAUDE
17/01/2025 13:50	VFM	PEDRO HENRIQUE DE LARA LEITE CRM 183330	NEURO ADULTO	CENTRO DE SAUDE
17/01/2025 14:00	MARDS	PEDRO HENRIQUE DE LARA LEITE CRM 183330	NEURO ADULTO	CENTRO DE SAUDE
17/01/2025 14:10	JMDL	PEDRO HENRIQUE DE LARA LEITE CRM 183330	NEURO ADULTO	CENTRO DE SAUDE
17/01/2025 14:20	NGDST	PEDRO HENRIQUE DE LARA LEITE CRM 183330	NEURO ADULTO	CENTRO DE SAUDE
17/01/2025 14:30	MALDS	PEDRO HENRIQUE DE LARA LEITE CRM 183330	NEURO ADULTO	CENTRO DE SAUDE
17/01/2025 14:40	MDGM	PEDRO HENRIQUE DE LARA LEITE CRM 183330	NEURO ADULTO	CENTRO DE SAUDE
17/01/2025 14:48	MMM	PEDRO HENRIQUE DE LARA LEITE CRM 183330	NEURO ADULTO	CENTRO DE SAUDE
17/01/2025 14:48	SR	PEDRO HENRIQUE DE LARA LEITE CRM 183330	NEURO ADULTO	CENTRO DE SAUDE
17/01/2025 14:49	VD	PEDRO HENRIQUE DE LARA LEITE CRM 183330	NEURO ADULTO	CENTRO DE SAUDE
17/01/2025 14:49	RJMS	PEDRO HENRIQUE DE LARA LEITE CRM 183330	NEURO ADULTO	CENTRO DE SAUDE
17/01/2025 14:50	JBDR*	PEDRO HENRIQUE DE LARA LEITE CRM 183330	NEURO ADULTO	CENTRO DE SAUDE
17/01/2025 15:00	JAM	PEDRO HENRIQUE DE LARA LEITE CRM 183330	NEURO ADULTO	CENTRO DE SAUDE
17/01/2025 15:10	KBDSC	PEDRO HENRIQUE DE LARA LEITE CRM 183330	NEURO ADULTO	CENTRO DE SAUDE
17/01/2025 15:30	SEG	PEDRO HENRIQUE DE LARA LEITE CRM 183330	NEURO ADULTO	CENTRO DE SAUDE
31/01/2025 07:00	SWDL	PEDRO HENRIQUE DE LARA LEITE CRM 183330	NEURO ADULTO	CENTRO DE SAUDE
31/01/2025 07:10	FDSS	PEDRO HENRIQUE DE LARA LEITE CRM 183330	NEURO ADULTO	CENTRO DE SAUDE
31/01/2025 07:20	WAADJ	PEDRO HENRIQUE DE LARA LEITE CRM 183330	NEURO ADULTO	CENTRO DE SAUDE
31/01/2025 07:30	AADS	PEDRO HENRIQUE DE LARA LEITE CRM 183330	NEURO ADULTO	CENTRO DE SAUDE
31/01/2025 07:40	SEC	PEDRO HENRIQUE DE LARA LEITE CRM 183330	NEURO ADULTO	CENTRO DE SAUDE
31/01/2025 07:50	TAC	PEDRO HENRIQUE DE LARA LEITE CRM 183330	NEURO ADULTO	CENTRO DE SAUDE
31/01/2025 08:00	LB	PEDRO HENRIQUE DE LARA LEITE CRM 183330	NEURO ADULTO	CENTRO DE SAUDE
31/01/2025 08:10	GCFDP	PEDRO HENRIQUE DE LARA LEITE CRM 183330	NEURO ADULTO	CENTRO DE SAUDE
31/01/2025 08:20	RAB	PEDRO HENRIQUE DE LARA LEITE CRM 183330	NEURO ADULTO	CENTRO DE SAUDE
31/01/2025 08:30	ERDS	PEDRO HENRIQUE DE LARA LEITE CRM 183330	NEURO ADULTO	CENTRO DE SAUDE
31/01/2025 08:40	GCF	PEDRO HENRIQUE DE LARA LEITE CRM 183330	NEURO ADULTO	CENTRO DE SAUDE
31/01/2025 08:50	CLP	PEDRO HENRIQUE DE LARA LEITE CRM 183330	NEURO ADULTO	CENTRO DE SAUDE
31/01/2025 08:54	JADS	PEDRO HENRIQUE DE LARA LEITE CRM 183330	NEURO ADULTO	CENTRO DE SAUDE
31/01/2025 09:00	JPDSM	PEDRO HENRIQUE DE LARA LEITE CRM 183330	NEURO ADULTO	CENTRO DE SAUDE
31/01/2025 09:10	MAC	PEDRO HENRIQUE DE LARA LEITE CRM 183330	NEURO ADULTO	CENTRO DE SAUDE
31/01/2025 09:20	CPAL	PEDRO HENRIQUE DE LARA LEITE CRM 183330	NEURO ADULTO	CENTRO DE SAUDE
31/01/2025 09:30	JAS	PEDRO HENRIQUE DE LARA LEITE CRM 183330	NEURO ADULTO	CENTRO DE SAUDE
31/01/2025 09:40	MDC	PEDRO HENRIQUE DE LARA LEITE CRM 183330	NEURO ADULTO	CENTRO DE SAUDE
31/01/2025 09:50	LAS	PEDRO HENRIQUE DE LARA LEITE CRM 183330	NEURO ADULTO	CENTRO DE SAUDE
31/01/2025 09:50	RADPN	PEDRO HENRIQUE DE LARA LEITE CRM 183330	NEURO ADULTO	CENTRO DE SAUDE
31/01/2025 09:50	CFT	PEDRO HENRIQUE DE LARA LEITE CRM 183330	NEURO ADULTO	CENTRO DE SAUDE
31/01/2025 09:50	LADO	PEDRO HENRIQUE DE LARA LEITE CRM 183330	NEURO ADULTO	CENTRO DE SAUDE
31/01/2025 09:51	FEDF	PEDRO HENRIQUE DE LARA LEITE CRM 183330	NEURO ADULTO	CENTRO DE SAUDE
31/01/2025 09:52	ADMS	PEDRO HENRIQUE DE LARA LEITE CRM 183330	NEURO ADULTO	CENTRO DE SAUDE
31/01/2025 09:52	RIFDS	PEDRO HENRIQUE DE LARA LEITE CRM 183330	NEURO ADULTO	CENTRO DE SAUDE
31/01/2025 09:52	LG	PEDRO HENRIQUE DE LARA LEITE CRM 183330	NEURO ADULTO	CENTRO DE SAUDE
31/01/2025 09:53	JBGDS	PEDRO HENRIQUE DE LARA LEITE CRM 183330	NEURO ADULTO	CENTRO DE SAUDE
31/01/2025 09:53	ICDS	PEDRO HENRIQUE DE LARA LEITE CRM 183330	NEURO ADULTO	CENTRO DE SAUDE
31/01/2025 09:54	DCF	PEDRO HENRIQUE DE LARA LEITE CRM 183330	NEURO ADULTO	CENTRO DE SAUDE
31/01/2025 10:00	LADO	PEDRO HENRIQUE DE LARA LEITE CRM 183330	NEURO ADULTO	CENTRO DE SAUDE
31/01/2025 10:10	RV	PEDRO HENRIQUE DE LARA LEITE CRM 183330	NEURO ADULTO	CENTRO DE SAUDE
31/01/2025 10:11	RIDF	PEDRO HENRIQUE DE LARA LEITE CRM 183330	NEURO ADULTO	CENTRO DE SAUDE
31/01/2025 11:19	RIDF	PEDRO HENRIQUE DE LARA LEITE CRM 183330	RECEITA	CENTRO DE SAUDE
31/01/2025 11:24	RADPN	PEDRO HENRIQUE DE LARA LEITE CRM 183330	RECEITA	CENTRO DE SAUDE
31/01/2025 11:25	LG	PEDRO HENRIQUE DE LARA LEITE CRM 183330	RECEITA	CENTRO DE SAUDE
31/01/2025 11:26	JBGDS	PEDRO HENRIQUE DE LARA LEITE CRM 183330	RECEITA	CENTRO DE SAUDE
31/01/2025 11:27	ICDS	PEDRO HENRIQUE DE LARA LEITE CRM 183330	RECEITA	CENTRO DE SAUDE
31/01/2025 11:27	DCF	PEDRO HENRIQUE DE LARA LEITE CRM 183330	RECEITA	CENTRO DE SAUDE
31/01/2025 11:28	ADMS	PEDRO HENRIQUE DE LARA LEITE CRM 183330	RECEITA	CENTRO DE SAUDE
31/01/2025 12:20	MADO	PEDRO HENRIQUE DE LARA LEITE CRM 183330	NEURO ADULTO	CENTRO DE SAUDE
31/01/2025 12:30	MDC	PEDRO HENRIQUE DE LARA LEITE CRM 183330	NEURO ADULTO	CENTRO DE SAUDE

31/01/2025 12:40	MA	PEDRO HENRIQUE DE LARA LEITE CRM 183330	NEURO ADULTO	CENTRO DE SAUDE
31/01/2025 12:50	MJF	PEDRO HENRIQUE DE LARA LEITE CRM 183330	NEURO ADULTO	CENTRO DE SAUDE
31/01/2025 13:00	DFL	PEDRO HENRIQUE DE LARA LEITE CRM 183330	NEURO ADULTO	CENTRO DE SAUDE
31/01/2025 13:20	MMM	PEDRO HENRIQUE DE LARA LEITE CRM 183330	NEURO ADULTO	CENTRO DE SAUDE
31/01/2025 13:30	LMMS	PEDRO HENRIQUE DE LARA LEITE CRM 183330	NEURO ADULTO	CENTRO DE SAUDE
31/01/2025 13:40	TRC	PEDRO HENRIQUE DE LARA LEITE CRM 183330	NEURO ADULTO	CENTRO DE SAUDE
31/01/2025 13:50	RDN	PEDRO HENRIQUE DE LARA LEITE CRM 183330	NEURO ADULTO	CENTRO DE SAUDE
31/01/2025 14:00	SSA	PEDRO HENRIQUE DE LARA LEITE CRM 183330	NEURO ADULTO	CENTRO DE SAUDE
31/01/2025 14:10	JBA	PEDRO HENRIQUE DE LARA LEITE CRM 183330	NEURO ADULTO	CENTRO DE SAUDE
31/01/2025 14:20	MDSF	PEDRO HENRIQUE DE LARA LEITE CRM 183330	NEURO ADULTO	CENTRO DE SAUDE
31/01/2025 14:30	JEC	PEDRO HENRIQUE DE LARA LEITE CRM 183330	NEURO ADULTO	CENTRO DE SAUDE
31/01/2025 14:40	LFM	PEDRO HENRIQUE DE LARA LEITE CRM 183330	NEURO ADULTO	CENTRO DE SAUDE
31/01/2025 14:50	MAA	PEDRO HENRIQUE DE LARA LEITE CRM 183330	NEURO ADULTO	CENTRO DE SAUDE
31/01/2025 15:00	ML	PEDRO HENRIQUE DE LARA LEITE CRM 183330	NEURO ADULTO	CENTRO DE SAUDE
31/01/2025 15:10	CV	PEDRO HENRIQUE DE LARA LEITE CRM 183330	NEURO ADULTO	CENTRO DE SAUDE
31/01/2025 15:30	LDJP	PEDRO HENRIQUE DE LARA LEITE CRM 183330	NEURO ADULTO	CENTRO DE SAUDE

DATA	NOME	NOME PROFISSIONAL	ESPECIALIDADE	UNIDADE
06/01/2025 08:00	CRC	JULIANO CARLOS PASCOAL CAVALCANTE CRM 145970	ORTOPEDIA	CENTRO DE SAUDE
06/01/2025 08:05	ICDSGC	JULIANO CARLOS PASCOAL CAVALCANTE CRM 145970	ORTOPEDIA	CENTRO DE SAUDE
06/01/2025 08:10	NDFCDJ	JULIANO CARLOS PASCOAL CAVALCANTE CRM 145970	ORTOPEDIA	CENTRO DE SAUDE
06/01/2025 08:15	RJBDQ	JULIANO CARLOS PASCOAL CAVALCANTE CRM 145970	ORTOPEDIA	CENTRO DE SAUDE
06/01/2025 08:20	JFDS	JULIANO CARLOS PASCOAL CAVALCANTE CRM 145970	ORTOPEDIA	CENTRO DE SAUDE
06/01/2025 08:25	LFDSM	JULIANO CARLOS PASCOAL CAVALCANTE CRM 145970	ORTOPEDIA	CENTRO DE SAUDE
06/01/2025 08:30	MBCDC	JULIANO CARLOS PASCOAL CAVALCANTE CRM 145970	ORTOPEDIA	CENTRO DE SAUDE
06/01/2025 08:35	AVDMDES	JULIANO CARLOS PASCOAL CAVALCANTE CRM 145970	ORTOPEDIA	CENTRO DE SAUDE
06/01/2025 08:40	MDCDS	JULIANO CARLOS PASCOAL CAVALCANTE CRM 145970	ORTOPEDIA	CENTRO DE SAUDE
06/01/2025 08:50	LDS	JULIANO CARLOS PASCOAL CAVALCANTE CRM 145970	ORTOPEDIA	CENTRO DE SAUDE
06/01/2025 09:05	JADS	JULIANO CARLOS PASCOAL CAVALCANTE CRM 145970	ORTOPEDIA	CENTRO DE SAUDE
06/01/2025 09:10	JLDDMD	JULIANO CARLOS PASCOAL CAVALCANTE CRM 145970	ORTOPEDIA	CENTRO DE SAUDE
06/01/2025 09:15	FAC	JULIANO CARLOS PASCOAL CAVALCANTE CRM 145970	ORTOPEDIA	CENTRO DE SAUDE
06/01/2025 09:20	RRP	JULIANO CARLOS PASCOAL CAVALCANTE CRM 145970	ORTOPEDIA	CENTRO DE SAUDE
06/01/2025 09:25	BADS	JULIANO CARLOS PASCOAL CAVALCANTE CRM 145970	ORTOPEDIA	CENTRO DE SAUDE
06/01/2025 09:30	GSDO	JULIANO CARLOS PASCOAL CAVALCANTE CRM 145970	ORTOPEDIA	CENTRO DE SAUDE
06/01/2025 09:32	JFDS	JULIANO CARLOS PASCOAL CAVALCANTE CRM 145970	RECEITA	CENTRO DE SAUDE
06/01/2025 09:35	EDSPS	JULIANO CARLOS PASCOAL CAVALCANTE CRM 145970	ORTOPEDIA	CENTRO DE SAUDE
06/01/2025 09:40	EDS	JULIANO CARLOS PASCOAL CAVALCANTE CRM 145970	ORTOPEDIA	CENTRO DE SAUDE
06/01/2025 09:45	DDSPS	JULIANO CARLOS PASCOAL CAVALCANTE CRM 145970	ORTOPEDIA	CENTRO DE SAUDE
06/01/2025 09:50	MADS	JULIANO CARLOS PASCOAL CAVALCANTE CRM 145970	ORTOPEDIA	CENTRO DE SAUDE
06/01/2025 09:55	YSDP	JULIANO CARLOS PASCOAL CAVALCANTE CRM 145970	ORTOPEDIA	CENTRO DE SAUDE
06/01/2025 10:00	JWSDA	JULIANO CARLOS PASCOAL CAVALCANTE CRM 145970	ORTOPEDIA	CENTRO DE SAUDE
06/01/2025 10:05	GFLDS	JULIANO CARLOS PASCOAL CAVALCANTE CRM 145970	ORTOPEDIA	CENTRO DE SAUDE
06/01/2025 10:10	GDMGR	JULIANO CARLOS PASCOAL CAVALCANTE CRM 145970	ORTOPEDIA	CENTRO DE SAUDE
06/01/2025 10:15	CDRDC	JULIANO CARLOS PASCOAL CAVALCANTE CRM 145970	ORTOPEDIA	CENTRO DE SAUDE
06/01/2025 10:25	ELF	JULIANO CARLOS PASCOAL CAVALCANTE CRM 145970	ORTOPEDIA	CENTRO DE SAUDE
06/01/2025 10:30	MARDS	JULIANO CARLOS PASCOAL CAVALCANTE CRM 145970	ORTOPEDIA	CENTRO DE SAUDE
06/01/2025 10:35	APVDV	JULIANO CARLOS PASCOAL CAVALCANTE CRM 145970	ORTOPEDIA	CENTRO DE SAUDE
06/01/2025 10:40	CAG	JULIANO CARLOS PASCOAL CAVALCANTE CRM 145970	ORTOPEDIA	CENTRO DE SAUDE
06/01/2025 11:00	DFM	JULIANO CARLOS PASCOAL CAVALCANTE CRM 145970	ORTOPEDIA	CENTRO DE SAUDE
06/01/2025 11:10	MOPLP	JULIANO CARLOS PASCOAL CAVALCANTE CRM 145970	ORTOPEDIA	CENTRO DE SAUDE
06/01/2025 11:15	ADSG	JULIANO CARLOS PASCOAL CAVALCANTE CRM 145970	ORTOPEDIA	CENTRO DE SAUDE
13/01/2025 08:00	RSDS	JULIANO CARLOS PASCOAL CAVALCANTE CRM 145970	ORTOPEDIA	CENTRO DE SAUDE
13/01/2025 08:05	LRDSN	JULIANO CARLOS PASCOAL CAVALCANTE CRM 145970	ORTOPEDIA	CENTRO DE SAUDE
13/01/2025 08:10	GMTV	JULIANO CARLOS PASCOAL CAVALCANTE CRM 145970	ORTOPEDIA	CENTRO DE SAUDE
13/01/2025 08:15	IRJ	JULIANO CARLOS PASCOAL CAVALCANTE CRM 145970	ORTOPEDIA	CENTRO DE SAUDE
13/01/2025 08:20	JLV	JULIANO CARLOS PASCOAL CAVALCANTE CRM 145970	ORTOPEDIA	CENTRO DE SAUDE
13/01/2025 08:25	GG	JULIANO CARLOS PASCOAL CAVALCANTE CRM 145970	ORTOPEDIA	CENTRO DE SAUDE
13/01/2025 08:30	APDOM	JULIANO CARLOS PASCOAL CAVALCANTE CRM 145970	ORTOPEDIA	CENTRO DE SAUDE
13/01/2025 08:35	JADC	JULIANO CARLOS PASCOAL CAVALCANTE CRM 145970	ORTOPEDIA	CENTRO DE SAUDE
13/01/2025 08:40	WVC	JULIANO CARLOS PASCOAL CAVALCANTE CRM 145970	ORTOPEDIA	CENTRO DE SAUDE
13/01/2025 08:45	MCNR	JULIANO CARLOS PASCOAL CAVALCANTE CRM 145970	ORTOPEDIA	CENTRO DE SAUDE
13/01/2025 08:50	CHDF	JULIANO CARLOS PASCOAL CAVALCANTE CRM 145970	ORTOPEDIA	CENTRO DE SAUDE
13/01/2025 08:55	LPDR	JULIANO CARLOS PASCOAL CAVALCANTE CRM 145970	ORTOPEDIA	CENTRO DE SAUDE
13/01/2025 09:00	ALDS	JULIANO CARLOS PASCOAL CAVALCANTE CRM 145970	ORTOPEDIA	CENTRO DE SAUDE
13/01/2025 09:05	NMDL	JULIANO CARLOS PASCOAL CAVALCANTE CRM 145970	ORTOPEDIA	CENTRO DE SAUDE
13/01/2025 09:10	FMDSTP	JULIANO CARLOS PASCOAL CAVALCANTE CRM 145970	ORTOPEDIA	CENTRO DE SAUDE
13/01/2025 09:15	RADS	JULIANO CARLOS PASCOAL CAVALCANTE CRM 145970	ORTOPEDIA	CENTRO DE SAUDE
13/01/2025 09:20	JAS	JULIANO CARLOS PASCOAL CAVALCANTE CRM 145970	ORTOPEDIA	CENTRO DE SAUDE
13/01/2025 09:25	IDSG	JULIANO CARLOS PASCOAL CAVALCANTE CRM 145970	ORTOPEDIA	CENTRO DE SAUDE
13/01/2025 09:30	MVSDO	JULIANO CARLOS PASCOAL CAVALCANTE CRM 145970	ORTOPEDIA	CENTRO DE SAUDE
13/01/2025 09:35	MA	JULIANO CARLOS PASCOAL CAVALCANTE CRM 145970	ORTOPEDIA	CENTRO DE SAUDE
13/01/2025 09:40	CDG	JULIANO CARLOS PASCOAL CAVALCANTE CRM 145970	ORTOPEDIA	CENTRO DE SAUDE
13/01/2025 09:45	CRP	JULIANO CARLOS PASCOAL CAVALCANTE CRM 145970	ORTOPEDIA	CENTRO DE SAUDE
13/01/2025 09:50	ABL	JULIANO CARLOS PASCOAL CAVALCANTE CRM 145970	ORTOPEDIA	CENTRO DE SAUDE
13/01/2025 09:55	AJN	JULIANO CARLOS PASCOAL CAVALCANTE CRM 145970	ORTOPEDIA	CENTRO DE SAUDE
13/01/2025 10:00	CDDJPP	JULIANO CARLOS PASCOAL CAVALCANTE CRM 145970	ORTOPEDIA	CENTRO DE SAUDE

13/01/2025 10:05	TADC	JULIANO CARLOS PASCOAL CAVALCANTE CRM 145970	ORTOPEDIA	CENTRO DE SAUDE
13/01/2025 10:10	CHRSA	JULIANO CARLOS PASCOAL CAVALCANTE CRM 145970	ORTOPEDIA	CENTRO DE SAUDE
13/01/2025 10:15	MVJ	JULIANO CARLOS PASCOAL CAVALCANTE CRM 145970	ORTOPEDIA	CENTRO DE SAUDE
13/01/2025 10:20	EMDL	JULIANO CARLOS PASCOAL CAVALCANTE CRM 145970	ORTOPEDIA	CENTRO DE SAUDE
13/01/2025 10:30	FADS	JULIANO CARLOS PASCOAL CAVALCANTE CRM 145970	ORTOPEDIA	CENTRO DE SAUDE
13/01/2025 10:35	CS	JULIANO CARLOS PASCOAL CAVALCANTE CRM 145970	ORTOPEDIA	CENTRO DE SAUDE
13/01/2025 10:40	MCA	JULIANO CARLOS PASCOAL CAVALCANTE CRM 145970	ORTOPEDIA	CENTRO DE SAUDE
13/01/2025 10:45	VAAP	JULIANO CARLOS PASCOAL CAVALCANTE CRM 145970	ORTOPEDIA	CENTRO DE SAUDE
13/01/2025 10:55	JRF	JULIANO CARLOS PASCOAL CAVALCANTE CRM 145970	ORTOPEDIA	CENTRO DE SAUDE
13/01/2025 11:00	LDAP	JULIANO CARLOS PASCOAL CAVALCANTE CRM 145970	ORTOPEDIA	CENTRO DE SAUDE
13/01/2025 11:08	LG	JULIANO CARLOS PASCOAL CAVALCANTE CRM 145970	RECEITA	CENTRO DE SAUDE
20/01/2025 08:00	MMR	JULIANO CARLOS PASCOAL CAVALCANTE CRM 145970	ORTOPEDIA	CENTRO DE SAUDE
20/01/2025 08:02	LPDR	JULIANO CARLOS PASCOAL CAVALCANTE CRM 145970	ORTOPEDIA	CENTRO DE SAUDE
20/01/2025 08:05	MT	JULIANO CARLOS PASCOAL CAVALCANTE CRM 145970	ORTOPEDIA	CENTRO DE SAUDE
20/01/2025 08:10	JDCL	JULIANO CARLOS PASCOAL CAVALCANTE CRM 145970	ORTOPEDIA	CENTRO DE SAUDE
20/01/2025 08:15	LRDSN	JULIANO CARLOS PASCOAL CAVALCANTE CRM 145970	ORTOPEDIA	CENTRO DE SAUDE
20/01/2025 08:20	MCS	JULIANO CARLOS PASCOAL CAVALCANTE CRM 145970	ORTOPEDIA	CENTRO DE SAUDE
20/01/2025 08:25	RDFS	JULIANO CARLOS PASCOAL CAVALCANTE CRM 145970	ORTOPEDIA	CENTRO DE SAUDE
20/01/2025 08:35	EDSAT	JULIANO CARLOS PASCOAL CAVALCANTE CRM 145970	ORTOPEDIA	CENTRO DE SAUDE
20/01/2025 08:40	TAM	JULIANO CARLOS PASCOAL CAVALCANTE CRM 145970	ORTOPEDIA	CENTRO DE SAUDE
20/01/2025 08:50	MEMSDS	JULIANO CARLOS PASCOAL CAVALCANTE CRM 145970	ORTOPEDIA	CENTRO DE SAUDE
20/01/2025 08:55	TDSO	JULIANO CARLOS PASCOAL CAVALCANTE CRM 145970	ORTOPEDIA	CENTRO DE SAUDE
20/01/2025 09:05	RDCMS	JULIANO CARLOS PASCOAL CAVALCANTE CRM 145970	ORTOPEDIA	CENTRO DE SAUDE
20/01/2025 09:10	AMP	JULIANO CARLOS PASCOAL CAVALCANTE CRM 145970	ORTOPEDIA	CENTRO DE SAUDE
20/01/2025 09:15	LMDC	JULIANO CARLOS PASCOAL CAVALCANTE CRM 145970	ORTOPEDIA	CENTRO DE SAUDE
20/01/2025 09:20	FVT	JULIANO CARLOS PASCOAL CAVALCANTE CRM 145970	ORTOPEDIA	CENTRO DE SAUDE
20/01/2025 09:25	MADCF	JULIANO CARLOS PASCOAL CAVALCANTE CRM 145970	ORTOPEDIA	CENTRO DE SAUDE
20/01/2025 09:30	RBC	JULIANO CARLOS PASCOAL CAVALCANTE CRM 145970	ORTOPEDIA	CENTRO DE SAUDE
20/01/2025 09:35	AAT	JULIANO CARLOS PASCOAL CAVALCANTE CRM 145970	ORTOPEDIA	CENTRO DE SAUDE
20/01/2025 09:40	MWTPF	JULIANO CARLOS PASCOAL CAVALCANTE CRM 145970	ORTOPEDIA	CENTRO DE SAUDE
20/01/2025 09:45	DKC	JULIANO CARLOS PASCOAL CAVALCANTE CRM 145970	ORTOPEDIA	CENTRO DE SAUDE
20/01/2025 09:50	JLFR	JULIANO CARLOS PASCOAL CAVALCANTE CRM 145970	ORTOPEDIA	CENTRO DE SAUDE
20/01/2025 09:55	ARDS	JULIANO CARLOS PASCOAL CAVALCANTE CRM 145970	ORTOPEDIA	CENTRO DE SAUDE
20/01/2025 10:00	FMM	JULIANO CARLOS PASCOAL CAVALCANTE CRM 145970	ORTOPEDIA	CENTRO DE SAUDE
20/01/2025 10:05	MAF	JULIANO CARLOS PASCOAL CAVALCANTE CRM 145970	ORTOPEDIA	CENTRO DE SAUDE
20/01/2025 10:10	SCDJ	JULIANO CARLOS PASCOAL CAVALCANTE CRM 145970	ORTOPEDIA	CENTRO DE SAUDE
20/01/2025 10:15	MMDSM	JULIANO CARLOS PASCOAL CAVALCANTE CRM 145970	ORTOPEDIA	CENTRO DE SAUDE
20/01/2025 10:20	BAP	JULIANO CARLOS PASCOAL CAVALCANTE CRM 145970	ORTOPEDIA	CENTRO DE SAUDE
20/01/2025 10:25	HCDO	JULIANO CARLOS PASCOAL CAVALCANTE CRM 145970	ORTOPEDIA	CENTRO DE SAUDE
20/01/2025 10:30	DLN	JULIANO CARLOS PASCOAL CAVALCANTE CRM 145970	ORTOPEDIA	CENTRO DE SAUDE
20/01/2025 10:35	CPCP	JULIANO CARLOS PASCOAL CAVALCANTE CRM 145970	ORTOPEDIA	CENTRO DE SAUDE
20/01/2025 10:40	EPM	JULIANO CARLOS PASCOAL CAVALCANTE CRM 145970	ORTOPEDIA	CENTRO DE SAUDE
20/01/2025 10:45	KCRP	JULIANO CARLOS PASCOAL CAVALCANTE CRM 145970	ORTOPEDIA	CENTRO DE SAUDE
20/01/2025 10:50	JHC	JULIANO CARLOS PASCOAL CAVALCANTE CRM 145970	ORTOPEDIA	CENTRO DE SAUDE
20/01/2025 10:55	CDP	JULIANO CARLOS PASCOAL CAVALCANTE CRM 145970	ORTOPEDIA	CENTRO DE SAUDE
20/01/2025 11:05	RMNF	JULIANO CARLOS PASCOAL CAVALCANTE CRM 145970	ORTOPEDIA	CENTRO DE SAUDE
20/01/2025 11:10	EB	JULIANO CARLOS PASCOAL CAVALCANTE CRM 145970	ORTOPEDIA	CENTRO DE SAUDE
20/01/2025 11:19	LRDJ	JULIANO CARLOS PASCOAL CAVALCANTE CRM 145970	ORTOPEDIA	CENTRO DE SAUDE
27/01/2025 08:00	ODC	JULIANO CARLOS PASCOAL CAVALCANTE CRM 145970	ORTOPEDIA	CENTRO DE SAUDE
27/01/2025 08:05	JAM	JULIANO CARLOS PASCOAL CAVALCANTE CRM 145970	ORTOPEDIA	CENTRO DE SAUDE
27/01/2025 08:10	MLMDC	JULIANO CARLOS PASCOAL CAVALCANTE CRM 145970	ORTOPEDIA	CENTRO DE SAUDE
27/01/2025 08:15	PHDMZ	JULIANO CARLOS PASCOAL CAVALCANTE CRM 145970	ORTOPEDIA	CENTRO DE SAUDE
27/01/2025 08:20	CSDL	JULIANO CARLOS PASCOAL CAVALCANTE CRM 145970	ORTOPEDIA	CENTRO DE SAUDE
27/01/2025 08:25	PHDS	JULIANO CARLOS PASCOAL CAVALCANTE CRM 145970	ORTOPEDIA	CENTRO DE SAUDE
27/01/2025 08:30	GBL	JULIANO CARLOS PASCOAL CAVALCANTE CRM 145970	ORTOPEDIA	CENTRO DE SAUDE
27/01/2025 08:35	SDSS	JULIANO CARLOS PASCOAL CAVALCANTE CRM 145970	ORTOPEDIA	CENTRO DE SAUDE
27/01/2025 08:40	EODT	JULIANO CARLOS PASCOAL CAVALCANTE CRM 145970	ORTOPEDIA	CENTRO DE SAUDE
27/01/2025 08:45	AMRR	JULIANO CARLOS PASCOAL CAVALCANTE CRM 145970	ORTOPEDIA	CENTRO DE SAUDE
27/01/2025 08:50	MCDN	JULIANO CARLOS PASCOAL CAVALCANTE CRM 145970	ORTOPEDIA	CENTRO DE SAUDE
27/01/2025 08:55	MAMDS	JULIANO CARLOS PASCOAL CAVALCANTE CRM 145970	ORTOPEDIA	CENTRO DE SAUDE

27/01/2025 09:00	IAR	JULIANO CARLOS PASCOAL CAVALCANTE CRM 145970	ORTOPEDIA	CENTRO DE SAUDE
27/01/2025 09:05	APDOR	JULIANO CARLOS PASCOAL CAVALCANTE CRM 145970	ORTOPEDIA	CENTRO DE SAUDE
27/01/2025 09:10	MIG	JULIANO CARLOS PASCOAL CAVALCANTE CRM 145970	ORTOPEDIA	CENTRO DE SAUDE
27/01/2025 09:15	ALDSDS	JULIANO CARLOS PASCOAL CAVALCANTE CRM 145970	ORTOPEDIA	CENTRO DE SAUDE
27/01/2025 09:20	ODFDN	JULIANO CARLOS PASCOAL CAVALCANTE CRM 145970	ORTOPEDIA	CENTRO DE SAUDE
27/01/2025 09:25	AMTR	JULIANO CARLOS PASCOAL CAVALCANTE CRM 145970	ORTOPEDIA	CENTRO DE SAUDE
27/01/2025 09:30	NAC	JULIANO CARLOS PASCOAL CAVALCANTE CRM 145970	ORTOPEDIA	CENTRO DE SAUDE
27/01/2025 09:35	SS	JULIANO CARLOS PASCOAL CAVALCANTE CRM 145970	ORTOPEDIA	CENTRO DE SAUDE
27/01/2025 09:40	SLRDS	JULIANO CARLOS PASCOAL CAVALCANTE CRM 145970	ORTOPEDIA	CENTRO DE SAUDE
27/01/2025 09:45	SRLDR	JULIANO CARLOS PASCOAL CAVALCANTE CRM 145970	ORTOPEDIA	CENTRO DE SAUDE
27/01/2025 09:50	AFMR	JULIANO CARLOS PASCOAL CAVALCANTE CRM 145970	ORTOPEDIA	CENTRO DE SAUDE
27/01/2025 09:55	ZCGV	JULIANO CARLOS PASCOAL CAVALCANTE CRM 145970	ORTOPEDIA	CENTRO DE SAUDE
27/01/2025 10:00	PFDC	JULIANO CARLOS PASCOAL CAVALCANTE CRM 145970	ORTOPEDIA	CENTRO DE SAUDE
27/01/2025 10:05	IFDO	JULIANO CARLOS PASCOAL CAVALCANTE CRM 145970	ORTOPEDIA	CENTRO DE SAUDE
27/01/2025 10:10	CDSMA	JULIANO CARLOS PASCOAL CAVALCANTE CRM 145970	ORTOPEDIA	CENTRO DE SAUDE
27/01/2025 10:15	LMDA	JULIANO CARLOS PASCOAL CAVALCANTE CRM 145970	ORTOPEDIA	CENTRO DE SAUDE
27/01/2025 10:20	NDM	JULIANO CARLOS PASCOAL CAVALCANTE CRM 145970	ORTOPEDIA	CENTRO DE SAUDE
27/01/2025 10:25	JDSA	JULIANO CARLOS PASCOAL CAVALCANTE CRM 145970	ORTOPEDIA	CENTRO DE SAUDE
27/01/2025 10:30	JLFR	JULIANO CARLOS PASCOAL CAVALCANTE CRM 145970	ORTOPEDIA	CENTRO DE SAUDE
27/01/2025 10:35	SPDM	JULIANO CARLOS PASCOAL CAVALCANTE CRM 145970	ORTOPEDIA	CENTRO DE SAUDE
27/01/2025 10:40	CTDL	JULIANO CARLOS PASCOAL CAVALCANTE CRM 145970	ORTOPEDIA	CENTRO DE SAUDE
27/01/2025 10:50	PDL	JULIANO CARLOS PASCOAL CAVALCANTE CRM 145970	ORTOPEDIA	CENTRO DE SAUDE
27/01/2025 10:55	MLDS	JULIANO CARLOS PASCOAL CAVALCANTE CRM 145970	ORTOPEDIA	CENTRO DE SAUDE
27/01/2025 11:05	MEDS	JULIANO CARLOS PASCOAL CAVALCANTE CRM 145970	ORTOPEDIA	CENTRO DE SAUDE
27/01/2025 11:10	LMCDP	JULIANO CARLOS PASCOAL CAVALCANTE CRM 145970	ORTOPEDIA	CENTRO DE SAUDE
27/01/2025 11:15	JMA	JULIANO CARLOS PASCOAL CAVALCANTE CRM 145970	ORTOPEDIA	CENTRO DE SAUDE

DATA	NOME	NOME PROFISSIONAL	ESPECIALIDADE	UNIDADE
10/01/2025 07:00	JDOCM	GUILHERME T CEZAR CRM 182133	ORTOPEDIA	CENTRO DE SAUDE
10/01/2025 07:05	MJSCS	GUILHERME T CEZAR CRM 182133	ORTOPEDIA	CENTRO DE SAUDE
10/01/2025 07:10	ALDS	GUILHERME T CEZAR CRM 182133	ORTOPEDIA	CENTRO DE SAUDE
10/01/2025 07:15	JSDA	GUILHERME T CEZAR CRM 182133	ORTOPEDIA	CENTRO DE SAUDE
10/01/2025 07:20	CAMDSM	GUILHERME T CEZAR CRM 182133	ORTOPEDIA	CENTRO DE SAUDE
10/01/2025 07:25	RCRRDS	GUILHERME T CEZAR CRM 182133	ORTOPEDIA	CENTRO DE SAUDE
10/01/2025 07:30	EDSM	GUILHERME T CEZAR CRM 182133	ORTOPEDIA	CENTRO DE SAUDE
10/01/2025 07:35	KMM	GUILHERME T CEZAR CRM 182133	ORTOPEDIA	CENTRO DE SAUDE
10/01/2025 07:40	IMDMS	GUILHERME T CEZAR CRM 182133	ORTOPEDIA	CENTRO DE SAUDE
10/01/2025 07:45	CRGDS	GUILHERME T CEZAR CRM 182133	ORTOPEDIA	CENTRO DE SAUDE
10/01/2025 07:50	RADS	GUILHERME T CEZAR CRM 182133	ORTOPEDIA	CENTRO DE SAUDE
10/01/2025 07:55	MHADSC	GUILHERME T CEZAR CRM 182133	ORTOPEDIA	CENTRO DE SAUDE
10/01/2025 08:00	SAA	GUILHERME T CEZAR CRM 182133	ORTOPEDIA	CENTRO DE SAUDE
10/01/2025 08:05	RGDS	GUILHERME T CEZAR CRM 182133	ORTOPEDIA	CENTRO DE SAUDE
10/01/2025 08:10	PHDV	GUILHERME T CEZAR CRM 182133	ORTOPEDIA	CENTRO DE SAUDE
10/01/2025 08:15	MACDA	GUILHERME T CEZAR CRM 182133	ORTOPEDIA	CENTRO DE SAUDE
10/01/2025 08:20	MAF	GUILHERME T CEZAR CRM 182133	ORTOPEDIA	CENTRO DE SAUDE
10/01/2025 08:25	RMM	GUILHERME T CEZAR CRM 182133	ORTOPEDIA	CENTRO DE SAUDE
10/01/2025 08:30	ECS	GUILHERME T CEZAR CRM 182133	ORTOPEDIA	CENTRO DE SAUDE
10/01/2025 08:35	MDFM	GUILHERME T CEZAR CRM 182133	ORTOPEDIA	CENTRO DE SAUDE
10/01/2025 08:40	FR	GUILHERME T CEZAR CRM 182133	ORTOPEDIA	CENTRO DE SAUDE
10/01/2025 08:45	LAS	GUILHERME T CEZAR CRM 182133	ORTOPEDIA	CENTRO DE SAUDE
10/01/2025 08:50	JFDH	GUILHERME T CEZAR CRM 182133	ORTOPEDIA	CENTRO DE SAUDE
10/01/2025 08:55	ECLDS	GUILHERME T CEZAR CRM 182133	ORTOPEDIA	CENTRO DE SAUDE
10/01/2025 09:00	ACCDS	GUILHERME T CEZAR CRM 182133	ORTOPEDIA	CENTRO DE SAUDE
10/01/2025 09:05	LJCP	GUILHERME T CEZAR CRM 182133	ORTOPEDIA	CENTRO DE SAUDE
10/01/2025 09:10	JFA	GUILHERME T CEZAR CRM 182133	ORTOPEDIA	CENTRO DE SAUDE
10/01/2025 09:15	AMP	GUILHERME T CEZAR CRM 182133	ORTOPEDIA	CENTRO DE SAUDE
10/01/2025 09:18	VLDSL	GUILHERME T CEZAR CRM 182133	ORTOPEDIA	CENTRO DE SAUDE
10/01/2025 09:18	VLMF	GUILHERME T CEZAR CRM 182133	ORTOPEDIA	CENTRO DE SAUDE
10/01/2025 09:20	STDSF	GUILHERME T CEZAR CRM 182133	ORTOPEDIA	CENTRO DE SAUDE
10/01/2025 09:25	MBNDA	GUILHERME T CEZAR CRM 182133	ORTOPEDIA	CENTRO DE SAUDE
10/01/2025 09:30	CDO	GUILHERME T CEZAR CRM 182133	ORTOPEDIA	CENTRO DE SAUDE
10/01/2025 09:35	AVC	GUILHERME T CEZAR CRM 182133	ORTOPEDIA	CENTRO DE SAUDE
10/01/2025 09:37	MCLDS	GUILHERME T CEZAR CRM 182133	ORTOPEDIA	CENTRO DE SAUDE
10/01/2025 09:40	AFB	GUILHERME T CEZAR CRM 182133	ORTOPEDIA	CENTRO DE SAUDE
10/01/2025 09:42	MHADSC	GUILHERME T CEZAR CRM 182133	RECEITA	CENTRO DE SAUDE
10/01/2025 09:45	RPV	GUILHERME T CEZAR CRM 182133	ORTOPEDIA	CENTRO DE SAUDE
10/01/2025 09:50	LRC	GUILHERME T CEZAR CRM 182133	ORTOPEDIA	CENTRO DE SAUDE
10/01/2025 09:55	MIMDS	GUILHERME T CEZAR CRM 182133	ORTOPEDIA	CENTRO DE SAUDE
10/01/2025 10:00	AFDOG	GUILHERME T CEZAR CRM 182133	ORTOPEDIA	CENTRO DE SAUDE
10/01/2025 10:05	MABB	GUILHERME T CEZAR CRM 182133	ORTOPEDIA	CENTRO DE SAUDE
10/01/2025 10:10	SC	GUILHERME T CEZAR CRM 182133	ORTOPEDIA	CENTRO DE SAUDE
10/01/2025 10:15	LGMT	GUILHERME T CEZAR CRM 182133	ORTOPEDIA	CENTRO DE SAUDE
10/01/2025 10:28	NMC	GUILHERME T CEZAR CRM 182133	RECEITA	CENTRO DE SAUDE
10/01/2025 10:40	RPV	GUILHERME T CEZAR CRM 182133	ORTOPEDIA	CENTRO DE SAUDE
10/01/2025 10:51	ICDS	GUILHERME T CEZAR CRM 182133	RECEITA	CENTRO DE SAUDE
10/01/2025 11:16	SCDPMDV	GUILHERME T CEZAR CRM 182133	RECEITA	CENTRO DE SAUDE
10/01/2025 11:39	SDAPDS	GUILHERME T CEZAR CRM 182133	ORTOPEDIA	CENTRO DE SAUDE
10/01/2025 11:52	FSDS	GUILHERME T CEZAR CRM 182133	RECEITA	CENTRO DE SAUDE
17/01/2025 07:00	ADS	GUILHERME T CEZAR CRM 182133	ORTOPEDIA	CENTRO DE SAUDE

17/01/2025 07:05	RHBN	GUILHERME T CEZAR	CRM 182133	ORTOPEDIA	CENTRO DE SAUDE
17/01/2025 07:10	LVXFF	GUILHERME T CEZAR	CRM 182133	ORTOPEDIA	CENTRO DE SAUDE
17/01/2025 07:15	ERDM	GUILHERME T CEZAR	CRM 182133	ORTOPEDIA	CENTRO DE SAUDE
17/01/2025 07:20	ZHDM	GUILHERME T CEZAR	CRM 182133	ORTOPEDIA	CENTRO DE SAUDE
17/01/2025 07:25	ADSC	GUILHERME T CEZAR	CRM 182133	ORTOPEDIA	CENTRO DE SAUDE
17/01/2025 07:30	BADG	GUILHERME T CEZAR	CRM 182133	ORTOPEDIA	CENTRO DE SAUDE
17/01/2025 07:35	CD	GUILHERME T CEZAR	CRM 182133	ORTOPEDIA	CENTRO DE SAUDE
17/01/2025 07:40	LDS	GUILHERME T CEZAR	CRM 182133	ORTOPEDIA	CENTRO DE SAUDE
17/01/2025 07:45	AELM	GUILHERME T CEZAR	CRM 182133	ORTOPEDIA	CENTRO DE SAUDE
17/01/2025 07:50	MEGDS	GUILHERME T CEZAR	CRM 182133	ORTOPEDIA	CENTRO DE SAUDE
17/01/2025 07:50	OR	GUILHERME T CEZAR	CRM 182133	RECEITA	CENTRO DE SAUDE
17/01/2025 07:55	IADADJ	GUILHERME T CEZAR	CRM 182133	ORTOPEDIA	CENTRO DE SAUDE
17/01/2025 07:59	MCPDS	GUILHERME T CEZAR	CRM 182133	RECEITA	CENTRO DE SAUDE
17/01/2025 08:00	AADS	GUILHERME T CEZAR	CRM 182133	ORTOPEDIA	CENTRO DE SAUDE
17/01/2025 08:00	MCPDS	GUILHERME T CEZAR	CRM 182133	RECEITA	CENTRO DE SAUDE
17/01/2025 08:05	MDLRR	GUILHERME T CEZAR	CRM 182133	ORTOPEDIA	CENTRO DE SAUDE
17/01/2025 08:07	LDFLDM	GUILHERME T CEZAR	CRM 182133	RECEITA	CENTRO DE SAUDE
17/01/2025 08:10	ICFR	GUILHERME T CEZAR	CRM 182133	ORTOPEDIA	CENTRO DE SAUDE
17/01/2025 08:14	ALDSF	GUILHERME T CEZAR	CRM 182133	RECEITA	CENTRO DE SAUDE
17/01/2025 08:15	ZCDAS	GUILHERME T CEZAR	CRM 182133	ORTOPEDIA	CENTRO DE SAUDE
17/01/2025 08:20	MJDOA	GUILHERME T CEZAR	CRM 182133	ORTOPEDIA	CENTRO DE SAUDE
17/01/2025 08:24	LAJ	GUILHERME T CEZAR	CRM 182133	RECEITA	CENTRO DE SAUDE
17/01/2025 08:25	TTRDS	GUILHERME T CEZAR	CRM 182133	ORTOPEDIA	CENTRO DE SAUDE
17/01/2025 08:26	RDJCDA	GUILHERME T CEZAR	CRM 182133	RECEITA	CENTRO DE SAUDE
17/01/2025 08:28	JC	GUILHERME T CEZAR	CRM 182133	RECEITA	CENTRO DE SAUDE
17/01/2025 08:30	NTDL	GUILHERME T CEZAR	CRM 182133	ORTOPEDIA	CENTRO DE SAUDE
17/01/2025 08:35	MDGDSL	GUILHERME T CEZAR	CRM 182133	ORTOPEDIA	CENTRO DE SAUDE
17/01/2025 08:36	JC	GUILHERME T CEZAR	CRM 182133	RECEITA	CENTRO DE SAUDE
17/01/2025 08:40	LCDM	GUILHERME T CEZAR	CRM 182133	ORTOPEDIA	CENTRO DE SAUDE
17/01/2025 08:45	TPDS	GUILHERME T CEZAR	CRM 182133	ORTOPEDIA	CENTRO DE SAUDE
17/01/2025 08:50	SGDSM	GUILHERME T CEZAR	CRM 182133	ORTOPEDIA	CENTRO DE SAUDE
17/01/2025 08:53	DFDM	GUILHERME T CEZAR	CRM 182133	RECEITA	CENTRO DE SAUDE
17/01/2025 08:53	DFDM	GUILHERME T CEZAR	CRM 182133	RECEITA	CENTRO DE SAUDE
17/01/2025 08:54	DFDM	GUILHERME T CEZAR	CRM 182133	RECEITA	CENTRO DE SAUDE
17/01/2025 08:55	HB	GUILHERME T CEZAR	CRM 182133	ORTOPEDIA	CENTRO DE SAUDE
17/01/2025 09:00	NADO	GUILHERME T CEZAR	CRM 182133	ORTOPEDIA	CENTRO DE SAUDE
17/01/2025 09:05	RP	GUILHERME T CEZAR	CRM 182133	ORTOPEDIA	CENTRO DE SAUDE
17/01/2025 09:10	MPSM	GUILHERME T CEZAR	CRM 182133	ORTOPEDIA	CENTRO DE SAUDE
17/01/2025 09:15	HDC	GUILHERME T CEZAR	CRM 182133	ORTOPEDIA	CENTRO DE SAUDE
17/01/2025 09:20	SDA	GUILHERME T CEZAR	CRM 182133	ORTOPEDIA	CENTRO DE SAUDE
17/01/2025 09:22	MLF	GUILHERME T CEZAR	CRM 182133	RECEITA	CENTRO DE SAUDE
17/01/2025 09:25	CMDS	GUILHERME T CEZAR	CRM 182133	ORTOPEDIA	CENTRO DE SAUDE
17/01/2025 09:30	TFDO	GUILHERME T CEZAR	CRM 182133	ORTOPEDIA	CENTRO DE SAUDE
17/01/2025 09:35	MCA	GUILHERME T CEZAR	CRM 182133	ORTOPEDIA	CENTRO DE SAUDE
17/01/2025 09:40	IIDO	GUILHERME T CEZAR	CRM 182133	ORTOPEDIA	CENTRO DE SAUDE
17/01/2025 09:40	MAC	GUILHERME T CEZAR	CRM 182133	RECEITA	CENTRO DE SAUDE
17/01/2025 09:45	AMDA	GUILHERME T CEZAR	CRM 182133	ORTOPEDIA	CENTRO DE SAUDE
17/01/2025 09:50	CADS	GUILHERME T CEZAR	CRM 182133	ORTOPEDIA	CENTRO DE SAUDE
17/01/2025 09:55	MMDSP	GUILHERME T CEZAR	CRM 182133	ORTOPEDIA	CENTRO DE SAUDE
17/01/2025 09:58	LFMP	GUILHERME T CEZAR	CRM 182133	RECEITA	CENTRO DE SAUDE
17/01/2025 10:00	GGC	GUILHERME T CEZAR	CRM 182133	ORTOPEDIA	CENTRO DE SAUDE
17/01/2025 10:05	AMP	GUILHERME T CEZAR	CRM 182133	ORTOPEDIA	CENTRO DE SAUDE

17/01/2025 10:08	RPLBDF	GUILHERME T CEZAR	CRM 182133	RECEITA	CENTRO DE SAUDE
17/01/2025 10:10	HMLDS	GUILHERME T CEZAR	CRM 182133	ORTOPEDIA	CENTRO DE SAUDE
17/01/2025 10:15	MFDS	GUILHERME T CEZAR	CRM 182133	ORTOPEDIA	CENTRO DE SAUDE
17/01/2025 10:23	FCD	GUILHERME T CEZAR	CRM 182133	RECEITA	CENTRO DE SAUDE
17/01/2025 10:24	TLS	GUILHERME T CEZAR	CRM 182133	RECEITA	CENTRO DE SAUDE
17/01/2025 10:25	JG	GUILHERME T CEZAR	CRM 182133	RECEITA	CENTRO DE SAUDE
17/01/2025 10:29	CAA	GUILHERME T CEZAR	CRM 182133	RECEITA	CENTRO DE SAUDE
17/01/2025 10:30	EBM	GUILHERME T CEZAR	CRM 182133	RECEITA	CENTRO DE SAUDE
17/01/2025 10:31	MNDSM	GUILHERME T CEZAR	CRM 182133	RECEITA	CENTRO DE SAUDE
17/01/2025 10:32	JFDS	GUILHERME T CEZAR	CRM 182133	RECEITA	CENTRO DE SAUDE
17/01/2025 10:36	ASATDN	GUILHERME T CEZAR	CRM 182133	RECEITA	CENTRO DE SAUDE
17/01/2025 10:39	GADDR	GUILHERME T CEZAR	CRM 182133	RECEITA	CENTRO DE SAUDE
17/01/2025 10:43	AMDS	GUILHERME T CEZAR	CRM 182133	RECEITA	CENTRO DE SAUDE
17/01/2025 10:47	LAAF	GUILHERME T CEZAR	CRM 182133	RECEITA	CENTRO DE SAUDE
17/01/2025 11:22	JC	GUILHERME T CEZAR	CRM 182133	RECEITA	CENTRO DE SAUDE
17/01/2025 11:30	TFDO	GUILHERME T CEZAR	CRM 182133	RECEITA	CENTRO DE SAUDE
17/01/2025 11:33	MT	GUILHERME T CEZAR	CRM 182133	RECEITA	CENTRO DE SAUDE
24/01/2025 07:00	MIDF	GUILHERME T CEZAR	CRM 182133	ORTOPEDIA	CENTRO DE SAUDE
24/01/2025 07:05	LASR	GUILHERME T CEZAR	CRM 182133	ORTOPEDIA	CENTRO DE SAUDE
24/01/2025 07:10	MZDC	GUILHERME T CEZAR	CRM 182133	ORTOPEDIA	CENTRO DE SAUDE
24/01/2025 07:15	CMBN	GUILHERME T CEZAR	CRM 182133	ORTOPEDIA	CENTRO DE SAUDE
24/01/2025 07:20	IMDS	GUILHERME T CEZAR	CRM 182133	ORTOPEDIA	CENTRO DE SAUDE
24/01/2025 07:25	RADS	GUILHERME T CEZAR	CRM 182133	ORTOPEDIA	CENTRO DE SAUDE
24/01/2025 07:30	VDM	GUILHERME T CEZAR	CRM 182133	ORTOPEDIA	CENTRO DE SAUDE
24/01/2025 07:35	TRD	GUILHERME T CEZAR	CRM 182133	ORTOPEDIA	CENTRO DE SAUDE
24/01/2025 07:40	LADSB	GUILHERME T CEZAR	CRM 182133	ORTOPEDIA	CENTRO DE SAUDE
24/01/2025 07:45	DRR	GUILHERME T CEZAR	CRM 182133	ORTOPEDIA	CENTRO DE SAUDE
24/01/2025 07:50	CSG	GUILHERME T CEZAR	CRM 182133	ORTOPEDIA	CENTRO DE SAUDE
24/01/2025 07:55	MJLL	GUILHERME T CEZAR	CRM 182133	ORTOPEDIA	CENTRO DE SAUDE
24/01/2025 08:00	ESM	GUILHERME T CEZAR	CRM 182133	ORTOPEDIA	CENTRO DE SAUDE
24/01/2025 08:05	CADSS	GUILHERME T CEZAR	CRM 182133	ORTOPEDIA	CENTRO DE SAUDE
24/01/2025 08:10	CADS	GUILHERME T CEZAR	CRM 182133	ORTOPEDIA	CENTRO DE SAUDE
24/01/2025 08:14	ACPS	GUILHERME T CEZAR	CRM 182133	RECEITA	CENTRO DE SAUDE
24/01/2025 08:15	GAC	GUILHERME T CEZAR	CRM 182133	ORTOPEDIA	CENTRO DE SAUDE
24/01/2025 08:16	ZSV	GUILHERME T CEZAR	CRM 182133	RECEITA	CENTRO DE SAUDE
24/01/2025 08:20	RMN	GUILHERME T CEZAR	CRM 182133	ORTOPEDIA	CENTRO DE SAUDE
24/01/2025 08:25	VLRC	GUILHERME T CEZAR	CRM 182133	ORTOPEDIA	CENTRO DE SAUDE
24/01/2025 08:30	VLC	GUILHERME T CEZAR	CRM 182133	ORTOPEDIA	CENTRO DE SAUDE
24/01/2025 08:34	TSCT	GUILHERME T CEZAR	CRM 182133	RECEITA	CENTRO DE SAUDE
24/01/2025 08:35	MIN	GUILHERME T CEZAR	CRM 182133	ORTOPEDIA	CENTRO DE SAUDE
24/01/2025 08:35	DLCT	GUILHERME T CEZAR	CRM 182133	RECEITA	CENTRO DE SAUDE
24/01/2025 08:40	ALL	GUILHERME T CEZAR	CRM 182133	ORTOPEDIA	CENTRO DE SAUDE
24/01/2025 08:45	MHDR	GUILHERME T CEZAR	CRM 182133	ORTOPEDIA	CENTRO DE SAUDE
24/01/2025 08:46	CFDS	GUILHERME T CEZAR	CRM 182133	RECEITA	CENTRO DE SAUDE
24/01/2025 08:50	LRR	GUILHERME T CEZAR	CRM 182133	ORTOPEDIA	CENTRO DE SAUDE
24/01/2025 08:53	MMAB	GUILHERME T CEZAR	CRM 182133	RECEITA	CENTRO DE SAUDE
24/01/2025 08:55	FLDA	GUILHERME T CEZAR	CRM 182133	ORTOPEDIA	CENTRO DE SAUDE
24/01/2025 08:57	NFDS	GUILHERME T CEZAR	CRM 182133	RECEITA	CENTRO DE SAUDE
24/01/2025 08:59	APDS	GUILHERME T CEZAR	CRM 182133	RECEITA	CENTRO DE SAUDE
24/01/2025 09:00	ABC	GUILHERME T CEZAR	CRM 182133	ORTOPEDIA	CENTRO DE SAUDE
24/01/2025 09:01	MLDL	GUILHERME T CEZAR	CRM 182133	RECEITA	CENTRO DE SAUDE
24/01/2025 09:02	LCC	GUILHERME T CEZAR	CRM 182133	RECEITA	CENTRO DE SAUDE

24/01/2025 09:05	LAAF	GUILHERME T CEZAR	CRM 182133	ORTOPEDIA	CENTRO DE SAUDE
24/01/2025 09:05	ACBC	GUILHERME T CEZAR	CRM 182133	RECEITA	CENTRO DE SAUDE
24/01/2025 09:09	TFDO	GUILHERME T CEZAR	CRM 182133	RECEITA	CENTRO DE SAUDE
24/01/2025 09:10	MNDAR	GUILHERME T CEZAR	CRM 182133	ORTOPEDIA	CENTRO DE SAUDE
24/01/2025 09:15	AAG	GUILHERME T CEZAR	CRM 182133	ORTOPEDIA	CENTRO DE SAUDE
24/01/2025 09:20	AMD	GUILHERME T CEZAR	CRM 182133	ORTOPEDIA	CENTRO DE SAUDE
24/01/2025 09:25	DSL	GUILHERME T CEZAR	CRM 182133	ORTOPEDIA	CENTRO DE SAUDE
24/01/2025 09:30	MCDS	GUILHERME T CEZAR	CRM 182133	ORTOPEDIA	CENTRO DE SAUDE
24/01/2025 09:35	DDNAS	GUILHERME T CEZAR	CRM 182133	ORTOPEDIA	CENTRO DE SAUDE
24/01/2025 09:40	MRJC	GUILHERME T CEZAR	CRM 182133	ORTOPEDIA	CENTRO DE SAUDE
24/01/2025 09:45	RSDS	GUILHERME T CEZAR	CRM 182133	ORTOPEDIA	CENTRO DE SAUDE
24/01/2025 09:45	MDCLG	GUILHERME T CEZAR	CRM 182133	RECEITA	CENTRO DE SAUDE
24/01/2025 09:48	MLMDM	GUILHERME T CEZAR	CRM 182133	RECEITA	CENTRO DE SAUDE
24/01/2025 09:50	SMNB	GUILHERME T CEZAR	CRM 182133	ORTOPEDIA	CENTRO DE SAUDE
24/01/2025 09:51	IGPN	GUILHERME T CEZAR	CRM 182133	RECEITA	CENTRO DE SAUDE
24/01/2025 09:52	IGPN	GUILHERME T CEZAR	CRM 182133	RECEITA	CENTRO DE SAUDE
24/01/2025 09:55	RCDMS	GUILHERME T CEZAR	CRM 182133	ORTOPEDIA	CENTRO DE SAUDE
24/01/2025 10:00	MEDS	GUILHERME T CEZAR	CRM 182133	ORTOPEDIA	CENTRO DE SAUDE
24/01/2025 10:05	AJN	GUILHERME T CEZAR	CRM 182133	ORTOPEDIA	CENTRO DE SAUDE
24/01/2025 10:10	AMA	GUILHERME T CEZAR	CRM 182133	ORTOPEDIA	CENTRO DE SAUDE
24/01/2025 10:12	FM	GUILHERME T CEZAR	CRM 182133	RECEITA	CENTRO DE SAUDE
24/01/2025 10:14	ECDS	GUILHERME T CEZAR	CRM 182133	RECEITA	CENTRO DE SAUDE
24/01/2025 10:15	MHDQC	GUILHERME T CEZAR	CRM 182133	ORTOPEDIA	CENTRO DE SAUDE
24/01/2025 10:16	RJB	GUILHERME T CEZAR	CRM 182133	RECEITA	CENTRO DE SAUDE
24/01/2025 10:17	CEM	GUILHERME T CEZAR	CRM 182133	RECEITA	CENTRO DE SAUDE
24/01/2025 10:18	OCDS	GUILHERME T CEZAR	CRM 182133	RECEITA	CENTRO DE SAUDE
24/01/2025 10:46	OR	GUILHERME T CEZAR	CRM 182133	RECEITA	CENTRO DE SAUDE
24/01/2025 11:12	PRDS	GUILHERME T CEZAR	CRM 182133	ORTOPEDIA	CENTRO DE SAUDE
24/01/2025 11:33	MDA	GUILHERME T CEZAR	CRM 182133	RECEITA	CENTRO DE SAUDE
24/01/2025 11:34	MDA	GUILHERME T CEZAR	CRM 182133	RECEITA	CENTRO DE SAUDE
24/01/2025 12:33	DDOG	GUILHERME T CEZAR	CRM 182133	RECEITA	CENTRO DE SAUDE
31/01/2025 07:00	RJM	GUILHERME T CEZAR	CRM 182133	ORTOPEDIA	CENTRO DE SAUDE
31/01/2025 07:05	CF	GUILHERME T CEZAR	CRM 182133	ORTOPEDIA	CENTRO DE SAUDE
31/01/2025 07:10	DOSN	GUILHERME T CEZAR	CRM 182133	ORTOPEDIA	CENTRO DE SAUDE
31/01/2025 07:15	AGP	GUILHERME T CEZAR	CRM 182133	ORTOPEDIA	CENTRO DE SAUDE
31/01/2025 07:20	ICMDS	GUILHERME T CEZAR	CRM 182133	ORTOPEDIA	CENTRO DE SAUDE
31/01/2025 07:25	MRRC	GUILHERME T CEZAR	CRM 182133	ORTOPEDIA	CENTRO DE SAUDE
31/01/2025 07:30	GADS	GUILHERME T CEZAR	CRM 182133	ORTOPEDIA	CENTRO DE SAUDE
31/01/2025 07:35	EALB	GUILHERME T CEZAR	CRM 182133	ORTOPEDIA	CENTRO DE SAUDE
31/01/2025 07:40	MAP	GUILHERME T CEZAR	CRM 182133	ORTOPEDIA	CENTRO DE SAUDE
31/01/2025 07:45	ACDR	GUILHERME T CEZAR	CRM 182133	ORTOPEDIA	CENTRO DE SAUDE
31/01/2025 07:50	MOLL	GUILHERME T CEZAR	CRM 182133	ORTOPEDIA	CENTRO DE SAUDE
31/01/2025 07:55	RAC	GUILHERME T CEZAR	CRM 182133	ORTOPEDIA	CENTRO DE SAUDE
31/01/2025 08:00	AMVR	GUILHERME T CEZAR	CRM 182133	ORTOPEDIA	CENTRO DE SAUDE
31/01/2025 08:05	ADSP	GUILHERME T CEZAR	CRM 182133	ORTOPEDIA	CENTRO DE SAUDE
31/01/2025 08:10	MDDS	GUILHERME T CEZAR	CRM 182133	ORTOPEDIA	CENTRO DE SAUDE
31/01/2025 08:15	JAC	GUILHERME T CEZAR	CRM 182133	ORTOPEDIA	CENTRO DE SAUDE
31/01/2025 08:20	ACMS	GUILHERME T CEZAR	CRM 182133	ORTOPEDIA	CENTRO DE SAUDE
31/01/2025 08:25	IDMS	GUILHERME T CEZAR	CRM 182133	ORTOPEDIA	CENTRO DE SAUDE
31/01/2025 08:30	MHDQC	GUILHERME T CEZAR	CRM 182133	ORTOPEDIA	CENTRO DE SAUDE
31/01/2025 08:35	RMDS	GUILHERME T CEZAR	CRM 182133	ORTOPEDIA	CENTRO DE SAUDE
31/01/2025 08:40	SDFRK	GUILHERME T CEZAR	CRM 182133	ORTOPEDIA	CENTRO DE SAUDE

31/01/2025 08:44	CABCDA	GUILHERME T CEZAR	CRM 182133	RECEITA	CENTRO DE SAUDE
31/01/2025 08:44	IMDS	GUILHERME T CEZAR	CRM 182133	RECEITA	CENTRO DE SAUDE
31/01/2025 08:45	MLDO	GUILHERME T CEZAR	CRM 182133	ORTOPEDIA	CENTRO DE SAUDE
31/01/2025 08:45	IMDS	GUILHERME T CEZAR	CRM 182133	RECEITA	CENTRO DE SAUDE
31/01/2025 08:45	PXLN	GUILHERME T CEZAR	CRM 182133	RECEITA	CENTRO DE SAUDE
31/01/2025 08:50	MSDPS	GUILHERME T CEZAR	CRM 182133	ORTOPEDIA	CENTRO DE SAUDE
31/01/2025 08:55	FSR	GUILHERME T CEZAR	CRM 182133	ORTOPEDIA	CENTRO DE SAUDE
31/01/2025 09:00	RDNB	GUILHERME T CEZAR	CRM 182133	ORTOPEDIA	CENTRO DE SAUDE
31/01/2025 09:04	CEDS	GUILHERME T CEZAR	CRM 182133	RECEITA	CENTRO DE SAUDE
31/01/2025 09:05	RDCDS	GUILHERME T CEZAR	CRM 182133	ORTOPEDIA	CENTRO DE SAUDE
31/01/2025 09:05	MHADSC	GUILHERME T CEZAR	CRM 182133	RECEITA	CENTRO DE SAUDE
31/01/2025 09:06	FCDA	GUILHERME T CEZAR	CRM 182133	RECEITA	CENTRO DE SAUDE
31/01/2025 09:10	CDSMA	GUILHERME T CEZAR	CRM 182133	ORTOPEDIA	CENTRO DE SAUDE
31/01/2025 09:14	JVL	GUILHERME T CEZAR	CRM 182133	RECEITA	CENTRO DE SAUDE
31/01/2025 09:15	APBS	GUILHERME T CEZAR	CRM 182133	ORTOPEDIA	CENTRO DE SAUDE
31/01/2025 09:16	MDLDS	GUILHERME T CEZAR	CRM 182133	RECEITA	CENTRO DE SAUDE
31/01/2025 09:20	RAMR	GUILHERME T CEZAR	CRM 182133	ORTOPEDIA	CENTRO DE SAUDE
31/01/2025 09:25	LGDPN	GUILHERME T CEZAR	CRM 182133	ORTOPEDIA	CENTRO DE SAUDE
31/01/2025 09:30	SDSBDO	GUILHERME T CEZAR	CRM 182133	ORTOPEDIA	CENTRO DE SAUDE
31/01/2025 09:31	FRRM	GUILHERME T CEZAR	CRM 182133	RECEITA	CENTRO DE SAUDE
31/01/2025 09:35	DTDS	GUILHERME T CEZAR	CRM 182133	ORTOPEDIA	CENTRO DE SAUDE
31/01/2025 09:40	SSAN	GUILHERME T CEZAR	CRM 182133	ORTOPEDIA	CENTRO DE SAUDE
31/01/2025 09:45	SAC	GUILHERME T CEZAR	CRM 182133	ORTOPEDIA	CENTRO DE SAUDE
31/01/2025 09:50	IMDS	GUILHERME T CEZAR	CRM 182133	ORTOPEDIA	CENTRO DE SAUDE
31/01/2025 09:55	IDSP	GUILHERME T CEZAR	CRM 182133	ORTOPEDIA	CENTRO DE SAUDE
31/01/2025 09:58	FADS	GUILHERME T CEZAR	CRM 182133	RECEITA	CENTRO DE SAUDE
31/01/2025 10:00	AME	GUILHERME T CEZAR	CRM 182133	ORTOPEDIA	CENTRO DE SAUDE
31/01/2025 10:03	GP	GUILHERME T CEZAR	CRM 182133	RECEITA	CENTRO DE SAUDE
31/01/2025 10:05	MAD	GUILHERME T CEZAR	CRM 182133	ORTOPEDIA	CENTRO DE SAUDE
31/01/2025 10:07	JCDL	GUILHERME T CEZAR	CRM 182133	RECEITA	CENTRO DE SAUDE
31/01/2025 10:09	OCDS	GUILHERME T CEZAR	CRM 182133	RECEITA	CENTRO DE SAUDE
31/01/2025 10:10	TTRDS	GUILHERME T CEZAR	CRM 182133	ORTOPEDIA	CENTRO DE SAUDE
31/01/2025 10:15	JADS	GUILHERME T CEZAR	CRM 182133	ORTOPEDIA	CENTRO DE SAUDE
31/01/2025 10:20	FM	GUILHERME T CEZAR	CRM 182133	RECEITA	CENTRO DE SAUDE
31/01/2025 10:21	FM	GUILHERME T CEZAR	CRM 182133	RECEITA	CENTRO DE SAUDE
31/01/2025 10:21	FM	GUILHERME T CEZAR	CRM 182133	RECEITA	CENTRO DE SAUDE
31/01/2025 10:25	GRL	GUILHERME T CEZAR	CRM 182133	RECEITA	CENTRO DE SAUDE
31/01/2025 10:27	BDOVF	GUILHERME T CEZAR	CRM 182133	RECEITA	CENTRO DE SAUDE
31/01/2025 10:29	RAB	GUILHERME T CEZAR	CRM 182133	RECEITA	CENTRO DE SAUDE
31/01/2025 10:34	LCDC	GUILHERME T CEZAR	CRM 182133	RECEITA	CENTRO DE SAUDE
31/01/2025 11:05	MCGL	GUILHERME T CEZAR	CRM 182133	ORTOPEDIA	CENTRO DE SAUDE
31/01/2025 11:53	VEGB	GUILHERME T CEZAR	CRM 182133	ORTOPEDIA	CENTRO DE SAUDE

DATA	NOME	NOME PROFISSIONAL	ESPECIALIDADE	UNIDADE
09/01/2025 07:24	EASDO	DENIS MARIOTO SANTANA CRM 126154	RECEITA	CENTRO DE SAUDE
09/01/2025 07:37	DCF	DENIS MARIOTO SANTANA CRM 126154	RECEITA	CENTRO DE SAUDE
09/01/2025 08:00	MADPN	DENIS MARIOTO SANTANA CRM 126154	PSIQUIATRIA	CENTRO DE SAUDE
09/01/2025 08:10	MDLMM	DENIS MARIOTO SANTANA CRM 126154	PSIQUIATRIA	CENTRO DE SAUDE
09/01/2025 08:20	KBDSC	DENIS MARIOTO SANTANA CRM 126154	PSIQUIATRIA	CENTRO DE SAUDE
09/01/2025 08:30	NDOD	DENIS MARIOTO SANTANA CRM 126154	PSIQUIATRIA	CENTRO DE SAUDE
09/01/2025 08:40	RDOL	DENIS MARIOTO SANTANA CRM 126154	PSIQUIATRIA	CENTRO DE SAUDE
09/01/2025 08:50	LFR	DENIS MARIOTO SANTANA CRM 126154	PSIQUIATRIA	CENTRO DE SAUDE
09/01/2025 09:10	PHDAM	DENIS MARIOTO SANTANA CRM 126154	PSIQUIATRIA	CENTRO DE SAUDE
09/01/2025 09:30	CCAODS	DENIS MARIOTO SANTANA CRM 126154	PSIQUIATRIA	CENTRO DE SAUDE
09/01/2025 09:33	JADS	DENIS MARIOTO SANTANA CRM 126154	PSIQUIATRIA	CENTRO DE SAUDE
09/01/2025 09:33	AADS	DENIS MARIOTO SANTANA CRM 126154	PSIQUIATRIA	CENTRO DE SAUDE
09/01/2025 09:33	MAMC	DENIS MARIOTO SANTANA CRM 126154	PSIQUIATRIA	CENTRO DE SAUDE
09/01/2025 09:34	RMC	DENIS MARIOTO SANTANA CRM 126154	PSIQUIATRIA	CENTRO DE SAUDE
09/01/2025 09:34	DARM	DENIS MARIOTO SANTANA CRM 126154	PSIQUIATRIA	CENTRO DE SAUDE
09/01/2025 09:35	FAM	DENIS MARIOTO SANTANA CRM 126154	PSIQUIATRIA	CENTRO DE SAUDE
09/01/2025 09:40	WSDP	DENIS MARIOTO SANTANA CRM 126154	PSIQUIATRIA	CENTRO DE SAUDE
09/01/2025 09:50	CASDC	DENIS MARIOTO SANTANA CRM 126154	PSIQUIATRIA	CENTRO DE SAUDE
09/01/2025 09:50	SLDS	DENIS MARIOTO SANTANA CRM 126154	PSIQUIATRIA	CENTRO DE SAUDE
09/01/2025 10:00	LNDS	DENIS MARIOTO SANTANA CRM 126154	PSIQUIATRIA	CENTRO DE SAUDE
09/01/2025 10:10	JVF	DENIS MARIOTO SANTANA CRM 126154	PSIQUIATRIA	CENTRO DE SAUDE
09/01/2025 10:20	SABDS	DENIS MARIOTO SANTANA CRM 126154	PSIQUIATRIA	CENTRO DE SAUDE
09/01/2025 10:30	MAP	DENIS MARIOTO SANTANA CRM 126154	PSIQUIATRIA	CENTRO DE SAUDE
09/01/2025 10:50	MBV	DENIS MARIOTO SANTANA CRM 126154	PSIQUIATRIA	CENTRO DE SAUDE
09/01/2025 11:00	RADL	DENIS MARIOTO SANTANA CRM 126154	PSIQUIATRIA	CENTRO DE SAUDE
09/01/2025 11:10	EJDS	DENIS MARIOTO SANTANA CRM 126154	PSIQUIATRIA	CENTRO DE SAUDE
09/01/2025 11:15	CALDM	DENIS MARIOTO SANTANA CRM 126154	RECEITA	CENTRO DE SAUDE
09/01/2025 11:19	CALDM	DENIS MARIOTO SANTANA CRM 126154	PSIQUIATRIA	CENTRO DE SAUDE
09/01/2025 13:00	JBDA	DENIS MARIOTO SANTANA CRM 126154	PSIQUIATRIA	CENTRO DE SAUDE
09/01/2025 13:10	MAB	DENIS MARIOTO SANTANA CRM 126154	PSIQUIATRIA	CENTRO DE SAUDE
09/01/2025 13:20	SLBC	DENIS MARIOTO SANTANA CRM 126154	PSIQUIATRIA	CENTRO DE SAUDE
09/01/2025 13:30	LRDS	DENIS MARIOTO SANTANA CRM 126154	PSIQUIATRIA	CENTRO DE SAUDE
09/01/2025 13:33	EADS	DENIS MARIOTO SANTANA CRM 126154	RECEITA	CENTRO DE SAUDE
09/01/2025 13:40	RSDS	DENIS MARIOTO SANTANA CRM 126154	PSIQUIATRIA	CENTRO DE SAUDE
09/01/2025 13:50	DJDS	DENIS MARIOTO SANTANA CRM 126154	PSIQUIATRIA	CENTRO DE SAUDE
09/01/2025 14:00	ENDS	DENIS MARIOTO SANTANA CRM 126154	PSIQUIATRIA	CENTRO DE SAUDE
09/01/2025 14:10	JLC	DENIS MARIOTO SANTANA CRM 126154	PSIQUIATRIA	CENTRO DE SAUDE
09/01/2025 14:20	MMDS	DENIS MARIOTO SANTANA CRM 126154	PSIQUIATRIA	CENTRO DE SAUDE
09/01/2025 14:30	SLB	DENIS MARIOTO SANTANA CRM 126154	PSIQUIATRIA	CENTRO DE SAUDE
09/01/2025 14:40	AMSDOP	DENIS MARIOTO SANTANA CRM 126154	PSIQUIATRIA	CENTRO DE SAUDE
09/01/2025 14:50	AMS	DENIS MARIOTO SANTANA CRM 126154	PSIQUIATRIA	CENTRO DE SAUDE
09/01/2025 15:00	NCM	DENIS MARIOTO SANTANA CRM 126154	PSIQUIATRIA	CENTRO DE SAUDE
09/01/2025 15:10	DAM	DENIS MARIOTO SANTANA CRM 126154	PSIQUIATRIA	CENTRO DE SAUDE
09/01/2025 15:20	CALDC	DENIS MARIOTO SANTANA CRM 126154	PSIQUIATRIA	CENTRO DE SAUDE
09/01/2025 15:21	SADC	DENIS MARIOTO SANTANA CRM 126154	RECEITA	CENTRO DE SAUDE
09/01/2025 15:42	JDSP	DENIS MARIOTO SANTANA CRM 126154	RECEITA	CENTRO DE SAUDE
09/01/2025 15:50	MVF	DENIS MARIOTO SANTANA CRM 126154	PSIQUIATRIA	CENTRO DE SAUDE
09/01/2025 16:10	RDS	DENIS MARIOTO SANTANA CRM 126154	PSIQUIATRIA	CENTRO DE SAUDE
16/01/2025 08:00	RSA	DENIS MARIOTO SANTANA CRM 126154	PSIQUIATRIA	CENTRO DE SAUDE
16/01/2025 08:10	EDSJ	DENIS MARIOTO SANTANA CRM 126154	PSIQUIATRIA	CENTRO DE SAUDE
16/01/2025 08:20	IRS	DENIS MARIOTO SANTANA CRM 126154	PSIQUIATRIA	CENTRO DE SAUDE
16/01/2025 08:30	JMGDS	DENIS MARIOTO SANTANA CRM 126154	PSIQUIATRIA	CENTRO DE SAUDE
16/01/2025 08:40	ASATDN	DENIS MARIOTO SANTANA CRM 126154	PSIQUIATRIA	CENTRO DE SAUDE
16/01/2025 08:50	AMDCM	DENIS MARIOTO SANTANA CRM 126154	PSIQUIATRIA	CENTRO DE SAUDE
16/01/2025 09:00	HFL	DENIS MARIOTO SANTANA CRM 126154	PSIQUIATRIA	CENTRO DE SAUDE
16/01/2025 09:10	LJE	DENIS MARIOTO SANTANA CRM 126154	PSIQUIATRIA	CENTRO DE SAUDE

16/01/2025 09:20	HCA	DENIS MARIOTO SANTANA CRM 126154	PSIQUIATRIA	CENTRO DE SAUDE
16/01/2025 09:22	NL	DENIS MARIOTO SANTANA CRM 126154	PSIQUIATRIA	CENTRO DE SAUDE
16/01/2025 09:40	NMC	DENIS MARIOTO SANTANA CRM 126154	PSIQUIATRIA	CENTRO DE SAUDE
16/01/2025 09:50	MIQ	DENIS MARIOTO SANTANA CRM 126154	PSIQUIATRIA	CENTRO DE SAUDE
16/01/2025 10:00	DJDSL	DENIS MARIOTO SANTANA CRM 126154	PSIQUIATRIA	CENTRO DE SAUDE
16/01/2025 10:10	ASDJ	DENIS MARIOTO SANTANA CRM 126154	PSIQUIATRIA	CENTRO DE SAUDE
16/01/2025 10:18	SAF	DENIS MARIOTO SANTANA CRM 126154	PSIQUIATRIA	CENTRO DE SAUDE
16/01/2025 10:19	RDS	DENIS MARIOTO SANTANA CRM 126154	PSIQUIATRIA	CENTRO DE SAUDE
16/01/2025 10:19	ADS	DENIS MARIOTO SANTANA CRM 126154	PSIQUIATRIA	CENTRO DE SAUDE
16/01/2025 10:20	ALDA	DENIS MARIOTO SANTANA CRM 126154	PSIQUIATRIA	CENTRO DE SAUDE
16/01/2025 10:20	DVDL	DENIS MARIOTO SANTANA CRM 126154	PSIQUIATRIA	CENTRO DE SAUDE
16/01/2025 10:20	SLBC	DENIS MARIOTO SANTANA CRM 126154	PSIQUIATRIA	CENTRO DE SAUDE
16/01/2025 10:20	NFDS	DENIS MARIOTO SANTANA CRM 126154	PSIQUIATRIA	CENTRO DE SAUDE
16/01/2025 10:40	LNPDS	DENIS MARIOTO SANTANA CRM 126154	PSIQUIATRIA	CENTRO DE SAUDE
16/01/2025 10:50	AODS	DENIS MARIOTO SANTANA CRM 126154	PSIQUIATRIA	CENTRO DE SAUDE
16/01/2025 11:00	MHDL	DENIS MARIOTO SANTANA CRM 126154	PSIQUIATRIA	CENTRO DE SAUDE
16/01/2025 11:10	SAF	DENIS MARIOTO SANTANA CRM 126154	PSIQUIATRIA	CENTRO DE SAUDE
16/01/2025 13:00	RFDS	DENIS MARIOTO SANTANA CRM 126154	PSIQUIATRIA	CENTRO DE SAUDE
16/01/2025 13:10	RAC	DENIS MARIOTO SANTANA CRM 126154	PSIQUIATRIA	CENTRO DE SAUDE
16/01/2025 13:20	CRGC	DENIS MARIOTO SANTANA CRM 126154	PSIQUIATRIA	CENTRO DE SAUDE
16/01/2025 13:30	TVDSM	DENIS MARIOTO SANTANA CRM 126154	PSIQUIATRIA	CENTRO DE SAUDE
16/01/2025 13:40	RP	DENIS MARIOTO SANTANA CRM 126154	PSIQUIATRIA	CENTRO DE SAUDE
16/01/2025 13:50	JADS	DENIS MARIOTO SANTANA CRM 126154	PSIQUIATRIA	CENTRO DE SAUDE
16/01/2025 14:00	BDS	DENIS MARIOTO SANTANA CRM 126154	PSIQUIATRIA	CENTRO DE SAUDE
16/01/2025 14:04	DARM	DENIS MARIOTO SANTANA CRM 126154	RECEITA	CENTRO DE SAUDE
16/01/2025 14:07	DVDL	DENIS MARIOTO SANTANA CRM 126154	RECEITA	CENTRO DE SAUDE
16/01/2025 14:08	ADS	DENIS MARIOTO SANTANA CRM 126154	RECEITA	CENTRO DE SAUDE
16/01/2025 14:10	MCG	DENIS MARIOTO SANTANA CRM 126154	PSIQUIATRIA	CENTRO DE SAUDE
16/01/2025 14:17	RDS	DENIS MARIOTO SANTANA CRM 126154	RECEITA	CENTRO DE SAUDE
16/01/2025 14:18	NFDS	DENIS MARIOTO SANTANA CRM 126154	RECEITA	CENTRO DE SAUDE
16/01/2025 14:20	GRSDM	DENIS MARIOTO SANTANA CRM 126154	PSIQUIATRIA	CENTRO DE SAUDE
16/01/2025 14:20	SLBC	DENIS MARIOTO SANTANA CRM 126154	RECEITA	CENTRO DE SAUDE
16/01/2025 14:30	WAL	DENIS MARIOTO SANTANA CRM 126154	PSIQUIATRIA	CENTRO DE SAUDE
16/01/2025 14:40	RSCDC	DENIS MARIOTO SANTANA CRM 126154	PSIQUIATRIA	CENTRO DE SAUDE
16/01/2025 14:50	MAFS	DENIS MARIOTO SANTANA CRM 126154	PSIQUIATRIA	CENTRO DE SAUDE
16/01/2025 15:00	MSLDA	DENIS MARIOTO SANTANA CRM 126154	PSIQUIATRIA	CENTRO DE SAUDE
16/01/2025 15:10	RAF	DENIS MARIOTO SANTANA CRM 126154	PSIQUIATRIA	CENTRO DE SAUDE
16/01/2025 15:20	PRST	DENIS MARIOTO SANTANA CRM 126154	PSIQUIATRIA	CENTRO DE SAUDE
16/01/2025 15:30	SNDA	DENIS MARIOTO SANTANA CRM 126154	PSIQUIATRIA	CENTRO DE SAUDE
16/01/2025 15:40	RSV	DENIS MARIOTO SANTANA CRM 126154	PSIQUIATRIA	CENTRO DE SAUDE
16/01/2025 15:50	JCDSDC	DENIS MARIOTO SANTANA CRM 126154	PSIQUIATRIA	CENTRO DE SAUDE
16/01/2025 16:10	MCDO	DENIS MARIOTO SANTANA CRM 126154	PSIQUIATRIA	CENTRO DE SAUDE
23/01/2025 08:00	KFC	DENIS MARIOTO SANTANA CRM 126154	PSIQUIATRIA	CENTRO DE SAUDE
23/01/2025 08:10	NTCO	DENIS MARIOTO SANTANA CRM 126154	PSIQUIATRIA	CENTRO DE SAUDE
23/01/2025 08:20	MBDC	DENIS MARIOTO SANTANA CRM 126154	PSIQUIATRIA	CENTRO DE SAUDE
23/01/2025 08:30	JADCL	DENIS MARIOTO SANTANA CRM 126154	PSIQUIATRIA	CENTRO DE SAUDE
23/01/2025 08:32	VRC	DENIS MARIOTO SANTANA CRM 126154	RECEITA	CENTRO DE SAUDE
23/01/2025 08:40	CSRDS	DENIS MARIOTO SANTANA CRM 126154	PSIQUIATRIA	CENTRO DE SAUDE
23/01/2025 08:50	JID	DENIS MARIOTO SANTANA CRM 126154	PSIQUIATRIA	CENTRO DE SAUDE
23/01/2025 08:52	ASDS	DENIS MARIOTO SANTANA CRM 126154	PSIQUIATRIA	CENTRO DE SAUDE
23/01/2025 08:52	IG	DENIS MARIOTO SANTANA CRM 126154	PSIQUIATRIA	CENTRO DE SAUDE
23/01/2025 08:53	MHEDA	DENIS MARIOTO SANTANA CRM 126154	PSIQUIATRIA	CENTRO DE SAUDE
23/01/2025 08:54	PRST	DENIS MARIOTO SANTANA CRM 126154	PSIQUIATRIA	CENTRO DE SAUDE
23/01/2025 08:54	JADR	DENIS MARIOTO SANTANA CRM 126154	PSIQUIATRIA	CENTRO DE SAUDE
23/01/2025 08:55	VHSDS	DENIS MARIOTO SANTANA CRM 126154	PSIQUIATRIA	CENTRO DE SAUDE
23/01/2025 09:00	MHDA	DENIS MARIOTO SANTANA CRM 126154	PSIQUIATRIA	CENTRO DE SAUDE
23/01/2025 09:10	AEDSM	DENIS MARIOTO SANTANA CRM 126154	PSIQUIATRIA	CENTRO DE SAUDE

23/01/2025 09:20	IDMR	DENIS MARIOTO SANTANA CRM 126154	PSIQUIATRIA	CENTRO DE SAUDE
23/01/2025 09:30	RADCN	DENIS MARIOTO SANTANA CRM 126154	PSIQUIATRIA	CENTRO DE SAUDE
23/01/2025 09:40	BFGD	DENIS MARIOTO SANTANA CRM 126154	PSIQUIATRIA	CENTRO DE SAUDE
23/01/2025 09:50	EDW	DENIS MARIOTO SANTANA CRM 126154	PSIQUIATRIA	CENTRO DE SAUDE
23/01/2025 10:00	VPDA	DENIS MARIOTO SANTANA CRM 126154	PSIQUIATRIA	CENTRO DE SAUDE
23/01/2025 10:10	MSC	DENIS MARIOTO SANTANA CRM 126154	PSIQUIATRIA	CENTRO DE SAUDE
23/01/2025 10:20	AVVDS	DENIS MARIOTO SANTANA CRM 126154	PSIQUIATRIA	CENTRO DE SAUDE
23/01/2025 10:30	METM	DENIS MARIOTO SANTANA CRM 126154	PSIQUIATRIA	CENTRO DE SAUDE
23/01/2025 10:40	RAVDC	DENIS MARIOTO SANTANA CRM 126154	PSIQUIATRIA	CENTRO DE SAUDE
23/01/2025 10:50	SRPN	DENIS MARIOTO SANTANA CRM 126154	PSIQUIATRIA	CENTRO DE SAUDE
23/01/2025 11:00	SFSDM	DENIS MARIOTO SANTANA CRM 126154	PSIQUIATRIA	CENTRO DE SAUDE
23/01/2025 11:10	MMLDM	DENIS MARIOTO SANTANA CRM 126154	PSIQUIATRIA	CENTRO DE SAUDE
23/01/2025 11:45	DMS	DENIS MARIOTO SANTANA CRM 126154	RECEITA	CENTRO DE SAUDE
23/01/2025 11:53	DMS	DENIS MARIOTO SANTANA CRM 126154	RECEITA	CENTRO DE SAUDE
23/01/2025 12:01	EJDS	DENIS MARIOTO SANTANA CRM 126154	PSIQUIATRIA	CENTRO DE SAUDE
23/01/2025 13:00	MDFBC	DENIS MARIOTO SANTANA CRM 126154	PSIQUIATRIA	CENTRO DE SAUDE
23/01/2025 13:10	DR	DENIS MARIOTO SANTANA CRM 126154	PSIQUIATRIA	CENTRO DE SAUDE
23/01/2025 13:20	VSNO	DENIS MARIOTO SANTANA CRM 126154	PSIQUIATRIA	CENTRO DE SAUDE
23/01/2025 13:30	CLMDJ	DENIS MARIOTO SANTANA CRM 126154	PSIQUIATRIA	CENTRO DE SAUDE
23/01/2025 13:40	PDGA	DENIS MARIOTO SANTANA CRM 126154	PSIQUIATRIA	CENTRO DE SAUDE
23/01/2025 13:50	ACBC	DENIS MARIOTO SANTANA CRM 126154	PSIQUIATRIA	CENTRO DE SAUDE
23/01/2025 13:59	VEGB	DENIS MARIOTO SANTANA CRM 126154	PSIQUIATRIA	CENTRO DE SAUDE
23/01/2025 14:00	PADPDS	DENIS MARIOTO SANTANA CRM 126154	PSIQUIATRIA	CENTRO DE SAUDE
23/01/2025 14:10	BNADS	DENIS MARIOTO SANTANA CRM 126154	PSIQUIATRIA	CENTRO DE SAUDE
23/01/2025 14:20	DMJ	DENIS MARIOTO SANTANA CRM 126154	PSIQUIATRIA	CENTRO DE SAUDE
23/01/2025 14:40	MMDF	DENIS MARIOTO SANTANA CRM 126154	PSIQUIATRIA	CENTRO DE SAUDE
23/01/2025 15:00	CHGDS	DENIS MARIOTO SANTANA CRM 126154	PSIQUIATRIA	CENTRO DE SAUDE
23/01/2025 15:10	LDPBDS	DENIS MARIOTO SANTANA CRM 126154	PSIQUIATRIA	CENTRO DE SAUDE
23/01/2025 15:20	CHGDS	DENIS MARIOTO SANTANA CRM 126154	PSIQUIATRIA	CENTRO DE SAUDE
23/01/2025 15:30	MS	DENIS MARIOTO SANTANA CRM 126154	PSIQUIATRIA	CENTRO DE SAUDE
23/01/2025 15:40	ADSS	DENIS MARIOTO SANTANA CRM 126154	PSIQUIATRIA	CENTRO DE SAUDE
23/01/2025 15:50	JNDS	DENIS MARIOTO SANTANA CRM 126154	PSIQUIATRIA	CENTRO DE SAUDE
23/01/2025 16:00	MHDR	DENIS MARIOTO SANTANA CRM 126154	PSIQUIATRIA	CENTRO DE SAUDE
30/01/2025 08:00	JRDG	DENIS MARIOTO SANTANA CRM 126154	PSIQUIATRIA	CENTRO DE SAUDE
30/01/2025 08:10	DAVMM	DENIS MARIOTO SANTANA CRM 126154	PSIQUIATRIA	CENTRO DE SAUDE
30/01/2025 08:20	RRMT	DENIS MARIOTO SANTANA CRM 126154	PSIQUIATRIA	CENTRO DE SAUDE
30/01/2025 08:30	MNMDS	DENIS MARIOTO SANTANA CRM 126154	PSIQUIATRIA	CENTRO DE SAUDE
30/01/2025 08:40	CRDCS	DENIS MARIOTO SANTANA CRM 126154	PSIQUIATRIA	CENTRO DE SAUDE
30/01/2025 08:50	PADAS	DENIS MARIOTO SANTANA CRM 126154	PSIQUIATRIA	CENTRO DE SAUDE
30/01/2025 09:00	CAS	DENIS MARIOTO SANTANA CRM 126154	PSIQUIATRIA	CENTRO DE SAUDE
30/01/2025 09:10	MADS	DENIS MARIOTO SANTANA CRM 126154	PSIQUIATRIA	CENTRO DE SAUDE
30/01/2025 09:20	RBS	DENIS MARIOTO SANTANA CRM 126154	PSIQUIATRIA	CENTRO DE SAUDE
30/01/2025 09:30	CADS	DENIS MARIOTO SANTANA CRM 126154	PSIQUIATRIA	CENTRO DE SAUDE
30/01/2025 09:40	MGB	DENIS MARIOTO SANTANA CRM 126154	PSIQUIATRIA	CENTRO DE SAUDE
30/01/2025 09:50	JMDSF	DENIS MARIOTO SANTANA CRM 126154	PSIQUIATRIA	CENTRO DE SAUDE
30/01/2025 10:00	FMS	DENIS MARIOTO SANTANA CRM 126154	PSIQUIATRIA	CENTRO DE SAUDE
30/01/2025 10:07	RU	DENIS MARIOTO SANTANA CRM 126154	PSIQUIATRIA	CENTRO DE SAUDE
30/01/2025 10:10	CRDO	DENIS MARIOTO SANTANA CRM 126154	PSIQUIATRIA	CENTRO DE SAUDE
30/01/2025 10:20	JVDAN	DENIS MARIOTO SANTANA CRM 126154	PSIQUIATRIA	CENTRO DE SAUDE
30/01/2025 10:30	EDCDS	DENIS MARIOTO SANTANA CRM 126154	PSIQUIATRIA	CENTRO DE SAUDE
30/01/2025 10:40	CALDM	DENIS MARIOTO SANTANA CRM 126154	PSIQUIATRIA	CENTRO DE SAUDE
30/01/2025 11:00	JRCA	DENIS MARIOTO SANTANA CRM 126154	PSIQUIATRIA	CENTRO DE SAUDE
30/01/2025 11:10	GAB	DENIS MARIOTO SANTANA CRM 126154	PSIQUIATRIA	CENTRO DE SAUDE
30/01/2025 12:00	RJL	DENIS MARIOTO SANTANA CRM 126154	RECEITA	CENTRO DE SAUDE
30/01/2025 12:46	EJDS	DENIS MARIOTO SANTANA CRM 126154	PSIQUIATRIA	CENTRO DE SAUDE
30/01/2025 13:00	DMX	DENIS MARIOTO SANTANA CRM 126154	PSIQUIATRIA	CENTRO DE SAUDE
30/01/2025 13:10	MDPSP	DENIS MARIOTO SANTANA CRM 126154	PSIQUIATRIA	CENTRO DE SAUDE

30/01/2025 13:20	EDS	DENIS MARIOTO SANTANA CRM 126154	PSIQUIATRIA	CENTRO DE SAUDE
30/01/2025 13:40	IDK	DENIS MARIOTO SANTANA CRM 126154	PSIQUIATRIA	CENTRO DE SAUDE
30/01/2025 13:50	MCDOSF	DENIS MARIOTO SANTANA CRM 126154	PSIQUIATRIA	CENTRO DE SAUDE
30/01/2025 14:20	NR	DENIS MARIOTO SANTANA CRM 126154	PSIQUIATRIA	CENTRO DE SAUDE
30/01/2025 14:27	SCDPMDV	DENIS MARIOTO SANTANA CRM 126154	RECEITA	CENTRO DE SAUDE
30/01/2025 14:28	SCDPMDV	DENIS MARIOTO SANTANA CRM 126154	RECEITA	CENTRO DE SAUDE
30/01/2025 14:30	JFMJ	DENIS MARIOTO SANTANA CRM 126154	PSIQUIATRIA	CENTRO DE SAUDE
30/01/2025 14:50	JLDC	DENIS MARIOTO SANTANA CRM 126154	PSIQUIATRIA	CENTRO DE SAUDE
30/01/2025 15:00	AAF	DENIS MARIOTO SANTANA CRM 126154	PSIQUIATRIA	CENTRO DE SAUDE
30/01/2025 15:10	LAN	DENIS MARIOTO SANTANA CRM 126154	PSIQUIATRIA	CENTRO DE SAUDE
30/01/2025 15:20	OFB	DENIS MARIOTO SANTANA CRM 126154	PSIQUIATRIA	CENTRO DE SAUDE
30/01/2025 15:30	RGSDS	DENIS MARIOTO SANTANA CRM 126154	PSIQUIATRIA	CENTRO DE SAUDE
30/01/2025 15:50	AMDS	DENIS MARIOTO SANTANA CRM 126154	PSIQUIATRIA	CENTRO DE SAUDE
30/01/2025 16:00	VZDLJ	DENIS MARIOTO SANTANA CRM 126154	PSIQUIATRIA	CENTRO DE SAUDE
30/01/2025 16:10	JBDS	DENIS MARIOTO SANTANA CRM 126154	PSIQUIATRIA	CENTRO DE SAUDE

DATA	NOME	NOME PROFISSIONAL	ESPECIALIDA	UNIDADE
06/01/2025 07:26	SGDA	THASSIA ANDRADE DIAS LORENZONI CRM 174693	RECEITA	CENTRO DE SAUDE
06/01/2025 07:39	SGDA	THASSIA ANDRADE DIAS LORENZONI CRM 174693	PSIQUIATRIA	CENTRO DE SAUDE
06/01/2025 08:00	EMDS	THASSIA ANDRADE DIAS LORENZONI CRM 174693	PSIQUIATRIA	CENTRO DE SAUDE
06/01/2025 08:10	CMDSP	THASSIA ANDRADE DIAS LORENZONI CRM 174693	PSIQUIATRIA	CENTRO DE SAUDE
06/01/2025 08:20	MEDSC	THASSIA ANDRADE DIAS LORENZONI CRM 174693	PSIQUIATRIA	CENTRO DE SAUDE
06/01/2025 08:30	MADGC	THASSIA ANDRADE DIAS LORENZONI CRM 174693	PSIQUIATRIA	CENTRO DE SAUDE
06/01/2025 08:40	VMDS	THASSIA ANDRADE DIAS LORENZONI CRM 174693	PSIQUIATRIA	CENTRO DE SAUDE
06/01/2025 09:00	IDC	THASSIA ANDRADE DIAS LORENZONI CRM 174693	PSIQUIATRIA	CENTRO DE SAUDE
06/01/2025 09:10	MADOV	THASSIA ANDRADE DIAS LORENZONI CRM 174693	PSIQUIATRIA	CENTRO DE SAUDE
06/01/2025 09:20	AADS	THASSIA ANDRADE DIAS LORENZONI CRM 174693	PSIQUIATRIA	CENTRO DE SAUDE
06/01/2025 09:20	VDPM	THASSIA ANDRADE DIAS LORENZONI CRM 174693	PSIQUIATRIA	CENTRO DE SAUDE
06/01/2025 09:30	MLDSM	THASSIA ANDRADE DIAS LORENZONI CRM 174693	PSIQUIATRIA	CENTRO DE SAUDE
06/01/2025 09:40	PSDO	THASSIA ANDRADE DIAS LORENZONI CRM 174693	PSIQUIATRIA	CENTRO DE SAUDE
06/01/2025 09:50	AAS	THASSIA ANDRADE DIAS LORENZONI CRM 174693	PSIQUIATRIA	CENTRO DE SAUDE
06/01/2025 10:00	JLM	THASSIA ANDRADE DIAS LORENZONI CRM 174693	PSIQUIATRIA	CENTRO DE SAUDE
06/01/2025 10:10	VDSRDS	THASSIA ANDRADE DIAS LORENZONI CRM 174693	PSIQUIATRIA	CENTRO DE SAUDE
06/01/2025 10:20	LPDS	THASSIA ANDRADE DIAS LORENZONI CRM 174693	PSIQUIATRIA	CENTRO DE SAUDE
06/01/2025 10:30	ALAC	THASSIA ANDRADE DIAS LORENZONI CRM 174693	PSIQUIATRIA	CENTRO DE SAUDE
06/01/2025 10:40	LBDO	THASSIA ANDRADE DIAS LORENZONI CRM 174693	PSIQUIATRIA	CENTRO DE SAUDE
06/01/2025 10:50	TBQZ	THASSIA ANDRADE DIAS LORENZONI CRM 174693	PSIQUIATRIA	CENTRO DE SAUDE
06/01/2025 11:00	MDDSC	THASSIA ANDRADE DIAS LORENZONI CRM 174693	PSIQUIATRIA	CENTRO DE SAUDE
06/01/2025 11:10	FDDOL	THASSIA ANDRADE DIAS LORENZONI CRM 174693	PSIQUIATRIA	CENTRO DE SAUDE
06/01/2025 13:00	ABMRS	THASSIA ANDRADE DIAS LORENZONI CRM 174693	PSIQUIATRIA	CENTRO DE SAUDE
06/01/2025 13:10	CVVDS	THASSIA ANDRADE DIAS LORENZONI CRM 174693	PSIQUIATRIA	CENTRO DE SAUDE
06/01/2025 13:20	QDSB	THASSIA ANDRADE DIAS LORENZONI CRM 174693	PSIQUIATRIA	CENTRO DE SAUDE
06/01/2025 13:30	MANM	THASSIA ANDRADE DIAS LORENZONI CRM 174693	PSIQUIATRIA	CENTRO DE SAUDE
06/01/2025 13:40	PDDATP	THASSIA ANDRADE DIAS LORENZONI CRM 174693	PSIQUIATRIA	CENTRO DE SAUDE
06/01/2025 13:46	MMDF	THASSIA ANDRADE DIAS LORENZONI CRM 174693	PSIQUIATRIA	CENTRO DE SAUDE
06/01/2025 13:46	MAB	THASSIA ANDRADE DIAS LORENZONI CRM 174693	PSIQUIATRIA	CENTRO DE SAUDE
06/01/2025 13:47	ADL	THASSIA ANDRADE DIAS LORENZONI CRM 174693	PSIQUIATRIA	CENTRO DE SAUDE
06/01/2025 13:47	CADS	THASSIA ANDRADE DIAS LORENZONI CRM 174693	PSIQUIATRIA	CENTRO DE SAUDE
06/01/2025 13:48	AODAC	THASSIA ANDRADE DIAS LORENZONI CRM 174693	PSIQUIATRIA	CENTRO DE SAUDE
06/01/2025 13:49	MJO	THASSIA ANDRADE DIAS LORENZONI CRM 174693	PSIQUIATRIA	CENTRO DE SAUDE
06/01/2025 13:49	GDO	THASSIA ANDRADE DIAS LORENZONI CRM 174693	PSIQUIATRIA	CENTRO DE SAUDE
06/01/2025 13:49	ARF	THASSIA ANDRADE DIAS LORENZONI CRM 174693	PSIQUIATRIA	CENTRO DE SAUDE
06/01/2025 13:50	VCDS	THASSIA ANDRADE DIAS LORENZONI CRM 174693	PSIQUIATRIA	CENTRO DE SAUDE
06/01/2025 13:51	NADS	THASSIA ANDRADE DIAS LORENZONI CRM 174693	PSIQUIATRIA	CENTRO DE SAUDE
06/01/2025 13:51	ICDS	THASSIA ANDRADE DIAS LORENZONI CRM 174693	PSIQUIATRIA	CENTRO DE SAUDE
06/01/2025 13:52	MDFCR	THASSIA ANDRADE DIAS LORENZONI CRM 174693	PSIQUIATRIA	CENTRO DE SAUDE
06/01/2025 13:52	CRBDM	THASSIA ANDRADE DIAS LORENZONI CRM 174693	PSIQUIATRIA	CENTRO DE SAUDE
06/01/2025 13:53	RRV	THASSIA ANDRADE DIAS LORENZONI CRM 174693	PSIQUIATRIA	CENTRO DE SAUDE
06/01/2025 13:53	FADSC	THASSIA ANDRADE DIAS LORENZONI CRM 174693	PSIQUIATRIA	CENTRO DE SAUDE
06/01/2025 13:55	MDCM	THASSIA ANDRADE DIAS LORENZONI CRM 174693	PSIQUIATRIA	CENTRO DE SAUDE
06/01/2025 13:55	OFDS	THASSIA ANDRADE DIAS LORENZONI CRM 174693	PSIQUIATRIA	CENTRO DE SAUDE
06/01/2025 13:56	TDS	THASSIA ANDRADE DIAS LORENZONI CRM 174693	PSIQUIATRIA	CENTRO DE SAUDE
06/01/2025 13:57	JSP	THASSIA ANDRADE DIAS LORENZONI CRM 174693	PSIQUIATRIA	CENTRO DE SAUDE
06/01/2025 14:00	RMV	THASSIA ANDRADE DIAS LORENZONI CRM 174693	PSIQUIATRIA	CENTRO DE SAUDE
06/01/2025 14:10	MVF	THASSIA ANDRADE DIAS LORENZONI CRM 174693	PSIQUIATRIA	CENTRO DE SAUDE
06/01/2025 14:30	NFM	THASSIA ANDRADE DIAS LORENZONI CRM 174693	PSIQUIATRIA	CENTRO DE SAUDE
06/01/2025 14:40	MGDSJ	THASSIA ANDRADE DIAS LORENZONI CRM 174693	PSIQUIATRIA	CENTRO DE SAUDE
06/01/2025 15:00	LFM	THASSIA ANDRADE DIAS LORENZONI CRM 174693	PSIQUIATRIA	CENTRO DE SAUDE
06/01/2025 15:10	GP	THASSIA ANDRADE DIAS LORENZONI CRM 174693	PSIQUIATRIA	CENTRO DE SAUDE
06/01/2025 15:20	CLDCR	THASSIA ANDRADE DIAS LORENZONI CRM 174693	PSIQUIATRIA	CENTRO DE SAUDE
06/01/2025 15:30	LGDS	THASSIA ANDRADE DIAS LORENZONI CRM 174693	PSIQUIATRIA	CENTRO DE SAUDE

06/01/2025 15:40	MFDC	THASSIA ANDRADE DIAS LORENZONI CRM 174693	PSIQUIATRIA	CENTRO DE SAUDE
06/01/2025 15:50	ACDC	THASSIA ANDRADE DIAS LORENZONI CRM 174693	PSIQUIATRIA	CENTRO DE SAUDE
06/01/2025 16:00	CGDJDS	THASSIA ANDRADE DIAS LORENZONI CRM 174693	PSIQUIATRIA	CENTRO DE SAUDE
06/01/2025 16:10	MHG	THASSIA ANDRADE DIAS LORENZONI CRM 174693	PSIQUIATRIA	CENTRO DE SAUDE
07/01/2025 08:00	LMDC	THASSIA ANDRADE DIAS LORENZONI CRM 174693	PSIQUIATRIA	CENTRO DE SAUDE
07/01/2025 08:10	CDAB	THASSIA ANDRADE DIAS LORENZONI CRM 174693	PSIQUIATRIA	CENTRO DE SAUDE
07/01/2025 08:20	PDL	THASSIA ANDRADE DIAS LORENZONI CRM 174693	PSIQUIATRIA	CENTRO DE SAUDE
07/01/2025 08:20	WNDSC	THASSIA ANDRADE DIAS LORENZONI CRM 174693	PSIQUIATRIA	CENTRO DE SAUDE
07/01/2025 08:30	LGMB	THASSIA ANDRADE DIAS LORENZONI CRM 174693	PSIQUIATRIA	CENTRO DE SAUDE
07/01/2025 08:40	INDSCG	THASSIA ANDRADE DIAS LORENZONI CRM 174693	PSIQUIATRIA	CENTRO DE SAUDE
07/01/2025 08:50	NETRDS	THASSIA ANDRADE DIAS LORENZONI CRM 174693	PSIQUIATRIA	CENTRO DE SAUDE
07/01/2025 09:00	GMS	THASSIA ANDRADE DIAS LORENZONI CRM 174693	PSIQUIATRIA	CENTRO DE SAUDE
07/01/2025 09:10	AADSR	THASSIA ANDRADE DIAS LORENZONI CRM 174693	PSIQUIATRIA	CENTRO DE SAUDE
07/01/2025 09:20	IJDSSDC	THASSIA ANDRADE DIAS LORENZONI CRM 174693	PSIQUIATRIA	CENTRO DE SAUDE
07/01/2025 09:30	JSDO	THASSIA ANDRADE DIAS LORENZONI CRM 174693	PSIQUIATRIA	CENTRO DE SAUDE
07/01/2025 09:40	FADS	THASSIA ANDRADE DIAS LORENZONI CRM 174693	PSIQUIATRIA	CENTRO DE SAUDE
07/01/2025 09:50	TEBLDS	THASSIA ANDRADE DIAS LORENZONI CRM 174693	PSIQUIATRIA	CENTRO DE SAUDE
07/01/2025 10:00	JVGDS	THASSIA ANDRADE DIAS LORENZONI CRM 174693	PSIQUIATRIA	CENTRO DE SAUDE
07/01/2025 10:10	DPDMM	THASSIA ANDRADE DIAS LORENZONI CRM 174693	PSIQUIATRIA	CENTRO DE SAUDE
07/01/2025 10:20	SDOSM	THASSIA ANDRADE DIAS LORENZONI CRM 174693	PSIQUIATRIA	CENTRO DE SAUDE
07/01/2025 10:30	LADF	THASSIA ANDRADE DIAS LORENZONI CRM 174693	PSIQUIATRIA	CENTRO DE SAUDE
07/01/2025 10:40	SLLM	THASSIA ANDRADE DIAS LORENZONI CRM 174693	PSIQUIATRIA	CENTRO DE SAUDE
07/01/2025 10:50	TLDS	THASSIA ANDRADE DIAS LORENZONI CRM 174693	PSIQUIATRIA	CENTRO DE SAUDE
07/01/2025 11:00	LRSDM	THASSIA ANDRADE DIAS LORENZONI CRM 174693	PSIQUIATRIA	CENTRO DE SAUDE
07/01/2025 11:10	MAS	THASSIA ANDRADE DIAS LORENZONI CRM 174693	PSIQUIATRIA	CENTRO DE SAUDE
07/01/2025 13:00	RR	THASSIA ANDRADE DIAS LORENZONI CRM 174693	PSIQUIATRIA	CENTRO DE SAUDE
07/01/2025 13:10	MMFDCS	THASSIA ANDRADE DIAS LORENZONI CRM 174693	PSIQUIATRIA	CENTRO DE SAUDE
07/01/2025 13:20	MMFDCS	THASSIA ANDRADE DIAS LORENZONI CRM 174693	PSIQUIATRIA	CENTRO DE SAUDE
07/01/2025 13:40	ANAF	THASSIA ANDRADE DIAS LORENZONI CRM 174693	PSIQUIATRIA	CENTRO DE SAUDE
07/01/2025 13:50	JDA	THASSIA ANDRADE DIAS LORENZONI CRM 174693	PSIQUIATRIA	CENTRO DE SAUDE
07/01/2025 14:00	JRQ	THASSIA ANDRADE DIAS LORENZONI CRM 174693	PSIQUIATRIA	CENTRO DE SAUDE
07/01/2025 14:10	WGDS	THASSIA ANDRADE DIAS LORENZONI CRM 174693	PSIQUIATRIA	CENTRO DE SAUDE
07/01/2025 14:30	NGDST	THASSIA ANDRADE DIAS LORENZONI CRM 174693	PSIQUIATRIA	CENTRO DE SAUDE
07/01/2025 14:40	MAA	THASSIA ANDRADE DIAS LORENZONI CRM 174693	PSIQUIATRIA	CENTRO DE SAUDE
07/01/2025 14:50	JJDFF	THASSIA ANDRADE DIAS LORENZONI CRM 174693	PSIQUIATRIA	CENTRO DE SAUDE
07/01/2025 14:56	MBN	THASSIA ANDRADE DIAS LORENZONI CRM 174693	PSIQUIATRIA	CENTRO DE SAUDE
07/01/2025 14:56	JCL	THASSIA ANDRADE DIAS LORENZONI CRM 174693	PSIQUIATRIA	CENTRO DE SAUDE
07/01/2025 14:57	NADS	THASSIA ANDRADE DIAS LORENZONI CRM 174693	PSIQUIATRIA	CENTRO DE SAUDE
07/01/2025 15:00	MDFR	THASSIA ANDRADE DIAS LORENZONI CRM 174693	PSIQUIATRIA	CENTRO DE SAUDE
07/01/2025 15:10	SLDS	THASSIA ANDRADE DIAS LORENZONI CRM 174693	PSIQUIATRIA	CENTRO DE SAUDE
07/01/2025 15:20	JMSFP	THASSIA ANDRADE DIAS LORENZONI CRM 174693	PSIQUIATRIA	CENTRO DE SAUDE
07/01/2025 15:35	MAF	THASSIA ANDRADE DIAS LORENZONI CRM 174693	PSIQUIATRIA	CENTRO DE SAUDE
07/01/2025 15:40	CF	THASSIA ANDRADE DIAS LORENZONI CRM 174693	PSIQUIATRIA	CENTRO DE SAUDE
07/01/2025 15:50	APDS	THASSIA ANDRADE DIAS LORENZONI CRM 174693	PSIQUIATRIA	CENTRO DE SAUDE
07/01/2025 16:00	RARRDS	THASSIA ANDRADE DIAS LORENZONI CRM 174693	PSIQUIATRIA	CENTRO DE SAUDE
07/01/2025 16:10	AES	THASSIA ANDRADE DIAS LORENZONI CRM 174693	PSIQUIATRIA	CENTRO DE SAUDE
13/01/2025 08:00	MCDS	THASSIA ANDRADE DIAS LORENZONI CRM 174693	PSIQUIATRIA	CENTRO DE SAUDE
13/01/2025 08:10	ECMDS	THASSIA ANDRADE DIAS LORENZONI CRM 174693	PSIQUIATRIA	CENTRO DE SAUDE
13/01/2025 08:20	FNS	THASSIA ANDRADE DIAS LORENZONI CRM 174693	PSIQUIATRIA	CENTRO DE SAUDE
13/01/2025 08:40	ADSPG	THASSIA ANDRADE DIAS LORENZONI CRM 174693	PSIQUIATRIA	CENTRO DE SAUDE
13/01/2025 08:40	RDFV	THASSIA ANDRADE DIAS LORENZONI CRM 174693	PSIQUIATRIA	CENTRO DE SAUDE
13/01/2025 08:41	WGDS	THASSIA ANDRADE DIAS LORENZONI CRM 174693	PSIQUIATRIA	CENTRO DE SAUDE
13/01/2025 08:41	SPDS	THASSIA ANDRADE DIAS LORENZONI CRM 174693	PSIQUIATRIA	CENTRO DE SAUDE
13/01/2025 08:41	LFDMP	THASSIA ANDRADE DIAS LORENZONI CRM 174693	PSIQUIATRIA	CENTRO DE SAUDE
13/01/2025 08:50	SDPDS	THASSIA ANDRADE DIAS LORENZONI CRM 174693	PSIQUIATRIA	CENTRO DE SAUDE
13/01/2025 09:00	DMA	THASSIA ANDRADE DIAS LORENZONI CRM 174693	PSIQUIATRIA	CENTRO DE SAUDE

13/01/2025 09:10	WJDH	THASSIA ANDRADE DIAS LORENZONI CRM 174693	PSIQUIATRIA	CENTRO DE SAUDE
13/01/2025 09:20	AFS	THASSIA ANDRADE DIAS LORENZONI CRM 174693	PSIQUIATRIA	CENTRO DE SAUDE
13/01/2025 09:29	ADSPG	THASSIA ANDRADE DIAS LORENZONI CRM 174693	RECEITA	CENTRO DE SAUDE
13/01/2025 09:29	LFDMP	THASSIA ANDRADE DIAS LORENZONI CRM 174693	RECEITA	CENTRO DE SAUDE
13/01/2025 09:30	LCGDS	THASSIA ANDRADE DIAS LORENZONI CRM 174693	PSIQUIATRIA	CENTRO DE SAUDE
13/01/2025 09:30	WGDS	THASSIA ANDRADE DIAS LORENZONI CRM 174693	RECEITA	CENTRO DE SAUDE
13/01/2025 09:31	SPDS	THASSIA ANDRADE DIAS LORENZONI CRM 174693	RECEITA	CENTRO DE SAUDE
13/01/2025 09:40	DFDOS	THASSIA ANDRADE DIAS LORENZONI CRM 174693	PSIQUIATRIA	CENTRO DE SAUDE
13/01/2025 09:50	RFDLJ	THASSIA ANDRADE DIAS LORENZONI CRM 174693	PSIQUIATRIA	CENTRO DE SAUDE
13/01/2025 10:00	ICM	THASSIA ANDRADE DIAS LORENZONI CRM 174693	PSIQUIATRIA	CENTRO DE SAUDE
13/01/2025 10:10	SVDS	THASSIA ANDRADE DIAS LORENZONI CRM 174693	PSIQUIATRIA	CENTRO DE SAUDE
13/01/2025 10:13	BMA	THASSIA ANDRADE DIAS LORENZONI CRM 174693	PSIQUIATRIA	CENTRO DE SAUDE
13/01/2025 10:14	ALDS	THASSIA ANDRADE DIAS LORENZONI CRM 174693	PSIQUIATRIA	CENTRO DE SAUDE
13/01/2025 10:15	EPDS	THASSIA ANDRADE DIAS LORENZONI CRM 174693	PSIQUIATRIA	CENTRO DE SAUDE
13/01/2025 10:15	GDRDO	THASSIA ANDRADE DIAS LORENZONI CRM 174693	PSIQUIATRIA	CENTRO DE SAUDE
13/01/2025 10:17	MCDO	THASSIA ANDRADE DIAS LORENZONI CRM 174693	PSIQUIATRIA	CENTRO DE SAUDE
13/01/2025 10:18	DRDS	THASSIA ANDRADE DIAS LORENZONI CRM 174693	PSIQUIATRIA	CENTRO DE SAUDE
13/01/2025 10:18	IDS	THASSIA ANDRADE DIAS LORENZONI CRM 174693	PSIQUIATRIA	CENTRO DE SAUDE
13/01/2025 10:30	RSS	THASSIA ANDRADE DIAS LORENZONI CRM 174693	PSIQUIATRIA	CENTRO DE SAUDE
13/01/2025 10:50	ZPDCS	THASSIA ANDRADE DIAS LORENZONI CRM 174693	PSIQUIATRIA	CENTRO DE SAUDE
13/01/2025 11:00	MADS	THASSIA ANDRADE DIAS LORENZONI CRM 174693	PSIQUIATRIA	CENTRO DE SAUDE
13/01/2025 11:10	CNT	THASSIA ANDRADE DIAS LORENZONI CRM 174693	PSIQUIATRIA	CENTRO DE SAUDE
13/01/2025 13:00	MDFCCP	THASSIA ANDRADE DIAS LORENZONI CRM 174693	PSIQUIATRIA	CENTRO DE SAUDE
13/01/2025 13:10	GSDSA	THASSIA ANDRADE DIAS LORENZONI CRM 174693	PSIQUIATRIA	CENTRO DE SAUDE
13/01/2025 13:20	GADO	THASSIA ANDRADE DIAS LORENZONI CRM 174693	PSIQUIATRIA	CENTRO DE SAUDE
13/01/2025 13:30	MJCP	THASSIA ANDRADE DIAS LORENZONI CRM 174693	PSIQUIATRIA	CENTRO DE SAUDE
13/01/2025 13:40	SS	THASSIA ANDRADE DIAS LORENZONI CRM 174693	PSIQUIATRIA	CENTRO DE SAUDE
13/01/2025 13:50	CMB	THASSIA ANDRADE DIAS LORENZONI CRM 174693	PSIQUIATRIA	CENTRO DE SAUDE
13/01/2025 14:00	SDPLS	THASSIA ANDRADE DIAS LORENZONI CRM 174693	PSIQUIATRIA	CENTRO DE SAUDE
13/01/2025 14:10	GMDOM	THASSIA ANDRADE DIAS LORENZONI CRM 174693	PSIQUIATRIA	CENTRO DE SAUDE
13/01/2025 14:20	MDGCDS	THASSIA ANDRADE DIAS LORENZONI CRM 174693	PSIQUIATRIA	CENTRO DE SAUDE
13/01/2025 14:30	MAFGM	THASSIA ANDRADE DIAS LORENZONI CRM 174693	PSIQUIATRIA	CENTRO DE SAUDE
13/01/2025 14:40	MADS	THASSIA ANDRADE DIAS LORENZONI CRM 174693	PSIQUIATRIA	CENTRO DE SAUDE
13/01/2025 14:50	JDDST	THASSIA ANDRADE DIAS LORENZONI CRM 174693	PSIQUIATRIA	CENTRO DE SAUDE
13/01/2025 15:00	TIP	THASSIA ANDRADE DIAS LORENZONI CRM 174693	PSIQUIATRIA	CENTRO DE SAUDE
13/01/2025 15:10	LSV	THASSIA ANDRADE DIAS LORENZONI CRM 174693	PSIQUIATRIA	CENTRO DE SAUDE
13/01/2025 15:20	MJDS	THASSIA ANDRADE DIAS LORENZONI CRM 174693	PSIQUIATRIA	CENTRO DE SAUDE
13/01/2025 15:30	DMDC	THASSIA ANDRADE DIAS LORENZONI CRM 174693	PSIQUIATRIA	CENTRO DE SAUDE
13/01/2025 15:40	PMSDC	THASSIA ANDRADE DIAS LORENZONI CRM 174693	PSIQUIATRIA	CENTRO DE SAUDE
13/01/2025 15:50	SHC	THASSIA ANDRADE DIAS LORENZONI CRM 174693	PSIQUIATRIA	CENTRO DE SAUDE
13/01/2025 16:00	ICDS	THASSIA ANDRADE DIAS LORENZONI CRM 174693	PSIQUIATRIA	CENTRO DE SAUDE
13/01/2025 16:10	YMVDS	THASSIA ANDRADE DIAS LORENZONI CRM 174693	PSIQUIATRIA	CENTRO DE SAUDE
14/01/2025 08:00	VLC	THASSIA ANDRADE DIAS LORENZONI CRM 174693	PSIQUIATRIA	CENTRO DE SAUDE
14/01/2025 08:10	AMM	THASSIA ANDRADE DIAS LORENZONI CRM 174693	PSIQUIATRIA	CENTRO DE SAUDE
14/01/2025 08:20	HFL	THASSIA ANDRADE DIAS LORENZONI CRM 174693	PSIQUIATRIA	CENTRO DE SAUDE
14/01/2025 08:35	MPDS	THASSIA ANDRADE DIAS LORENZONI CRM 174693	RECEITA	CENTRO DE SAUDE
14/01/2025 08:50	EFDS	THASSIA ANDRADE DIAS LORENZONI CRM 174693	PSIQUIATRIA	CENTRO DE SAUDE
14/01/2025 09:00	VEDS	THASSIA ANDRADE DIAS LORENZONI CRM 174693	PSIQUIATRIA	CENTRO DE SAUDE
14/01/2025 09:10	ETBDA	THASSIA ANDRADE DIAS LORENZONI CRM 174693	PSIQUIATRIA	CENTRO DE SAUDE
14/01/2025 09:20	AEB	THASSIA ANDRADE DIAS LORENZONI CRM 174693	PSIQUIATRIA	CENTRO DE SAUDE
14/01/2025 09:30	JDLL	THASSIA ANDRADE DIAS LORENZONI CRM 174693	PSIQUIATRIA	CENTRO DE SAUDE
14/01/2025 09:40	VNZ	THASSIA ANDRADE DIAS LORENZONI CRM 174693	PSIQUIATRIA	CENTRO DE SAUDE
14/01/2025 09:50	AMDS	THASSIA ANDRADE DIAS LORENZONI CRM 174693	PSIQUIATRIA	CENTRO DE SAUDE
14/01/2025 10:00	JEFM	THASSIA ANDRADE DIAS LORENZONI CRM 174693	PSIQUIATRIA	CENTRO DE SAUDE
14/01/2025 10:01	LALR	THASSIA ANDRADE DIAS LORENZONI CRM 174693	RECEITA	CENTRO DE SAUDE
14/01/2025 10:10	AOP	THASSIA ANDRADE DIAS LORENZONI CRM 174693	PSIQUIATRIA	CENTRO DE SAUDE

14/01/2025 10:30	HFA	THASSIA ANDRADE DIAS LORENZONI CRM 174693	PSIQUIATRIA	CENTRO DE SAUDE
14/01/2025 10:40	JIM	THASSIA ANDRADE DIAS LORENZONI CRM 174693	PSIQUIATRIA	CENTRO DE SAUDE
14/01/2025 10:46	VAM	THASSIA ANDRADE DIAS LORENZONI CRM 174693	RECEITA	CENTRO DE SAUDE
14/01/2025 10:50	LALR	THASSIA ANDRADE DIAS LORENZONI CRM 174693	PSIQUIATRIA	CENTRO DE SAUDE
14/01/2025 10:50	VAM	THASSIA ANDRADE DIAS LORENZONI CRM 174693	PSIQUIATRIA	CENTRO DE SAUDE
14/01/2025 10:50	TCVDS	THASSIA ANDRADE DIAS LORENZONI CRM 174693	PSIQUIATRIA	CENTRO DE SAUDE
14/01/2025 10:52	MPDS	THASSIA ANDRADE DIAS LORENZONI CRM 174693	PSIQUIATRIA	CENTRO DE SAUDE
14/01/2025 11:00	SMDMS	THASSIA ANDRADE DIAS LORENZONI CRM 174693	PSIQUIATRIA	CENTRO DE SAUDE
14/01/2025 11:19	IPDLS	THASSIA ANDRADE DIAS LORENZONI CRM 174693	RECEITA	CENTRO DE SAUDE
14/01/2025 11:28	TCBL	THASSIA ANDRADE DIAS LORENZONI CRM 174693	RECEITA	CENTRO DE SAUDE
14/01/2025 12:05	MGMDS	THASSIA ANDRADE DIAS LORENZONI CRM 174693	RECEITA	CENTRO DE SAUDE
14/01/2025 12:05	MGMDS	THASSIA ANDRADE DIAS LORENZONI CRM 174693	RECEITA	CENTRO DE SAUDE
14/01/2025 12:09	MGMDS	THASSIA ANDRADE DIAS LORENZONI CRM 174693	RECEITA	CENTRO DE SAUDE
14/01/2025 12:26	FDMSS	THASSIA ANDRADE DIAS LORENZONI CRM 174693	RECEITA	CENTRO DE SAUDE
14/01/2025 12:41	TCBL	THASSIA ANDRADE DIAS LORENZONI CRM 174693	PSIQUIATRIA	CENTRO DE SAUDE
14/01/2025 12:41	FDMSS	THASSIA ANDRADE DIAS LORENZONI CRM 174693	PSIQUIATRIA	CENTRO DE SAUDE
14/01/2025 12:42	IPDLS	THASSIA ANDRADE DIAS LORENZONI CRM 174693	PSIQUIATRIA	CENTRO DE SAUDE
14/01/2025 12:42	MGMDS	THASSIA ANDRADE DIAS LORENZONI CRM 174693	PSIQUIATRIA	CENTRO DE SAUDE
14/01/2025 13:00	JLDS	THASSIA ANDRADE DIAS LORENZONI CRM 174693	PSIQUIATRIA	CENTRO DE SAUDE
14/01/2025 13:10	ADSB	THASSIA ANDRADE DIAS LORENZONI CRM 174693	PSIQUIATRIA	CENTRO DE SAUDE
14/01/2025 13:20	SFB	THASSIA ANDRADE DIAS LORENZONI CRM 174693	PSIQUIATRIA	CENTRO DE SAUDE
14/01/2025 13:30	ACHM	THASSIA ANDRADE DIAS LORENZONI CRM 174693	PSIQUIATRIA	CENTRO DE SAUDE
14/01/2025 13:40	FRPF	THASSIA ANDRADE DIAS LORENZONI CRM 174693	PSIQUIATRIA	CENTRO DE SAUDE
14/01/2025 13:50	MSDA	THASSIA ANDRADE DIAS LORENZONI CRM 174693	PSIQUIATRIA	CENTRO DE SAUDE
14/01/2025 14:00	GDSS	THASSIA ANDRADE DIAS LORENZONI CRM 174693	PSIQUIATRIA	CENTRO DE SAUDE
14/01/2025 14:10	HCRDS	THASSIA ANDRADE DIAS LORENZONI CRM 174693	PSIQUIATRIA	CENTRO DE SAUDE
14/01/2025 14:20	CVDL	THASSIA ANDRADE DIAS LORENZONI CRM 174693	PSIQUIATRIA	CENTRO DE SAUDE
14/01/2025 14:30	MVC	THASSIA ANDRADE DIAS LORENZONI CRM 174693	PSIQUIATRIA	CENTRO DE SAUDE
14/01/2025 14:37	CNT	THASSIA ANDRADE DIAS LORENZONI CRM 174693	PSIQUIATRIA	CENTRO DE SAUDE
14/01/2025 14:38	AFMR	THASSIA ANDRADE DIAS LORENZONI CRM 174693	PSIQUIATRIA	CENTRO DE SAUDE
14/01/2025 14:38	FCB	THASSIA ANDRADE DIAS LORENZONI CRM 174693	RECEITA	CENTRO DE SAUDE
14/01/2025 14:40	ENCDS	THASSIA ANDRADE DIAS LORENZONI CRM 174693	PSIQUIATRIA	CENTRO DE SAUDE
14/01/2025 14:41	FCB	THASSIA ANDRADE DIAS LORENZONI CRM 174693	RECEITA	CENTRO DE SAUDE
14/01/2025 14:42	FCB	THASSIA ANDRADE DIAS LORENZONI CRM 174693	PSIQUIATRIA	CENTRO DE SAUDE
14/01/2025 14:50	DPB	THASSIA ANDRADE DIAS LORENZONI CRM 174693	PSIQUIATRIA	CENTRO DE SAUDE
14/01/2025 15:10	TMDS	THASSIA ANDRADE DIAS LORENZONI CRM 174693	PSIQUIATRIA	CENTRO DE SAUDE
14/01/2025 15:30	IRPPDP	THASSIA ANDRADE DIAS LORENZONI CRM 174693	PSIQUIATRIA	CENTRO DE SAUDE
14/01/2025 15:40	MLL	THASSIA ANDRADE DIAS LORENZONI CRM 174693	PSIQUIATRIA	CENTRO DE SAUDE
14/01/2025 15:50	SR	THASSIA ANDRADE DIAS LORENZONI CRM 174693	PSIQUIATRIA	CENTRO DE SAUDE
14/01/2025 16:00	ADFNM	THASSIA ANDRADE DIAS LORENZONI CRM 174693	PSIQUIATRIA	CENTRO DE SAUDE
14/01/2025 16:10	BPG	THASSIA ANDRADE DIAS LORENZONI CRM 174693	PSIQUIATRIA	CENTRO DE SAUDE
20/01/2025 08:00	DLPB	THASSIA ANDRADE DIAS LORENZONI CRM 174693	PSIQUIATRIA	CENTRO DE SAUDE
20/01/2025 08:10	SDSC	THASSIA ANDRADE DIAS LORENZONI CRM 174693	PSIQUIATRIA	CENTRO DE SAUDE
20/01/2025 08:20	EM	THASSIA ANDRADE DIAS LORENZONI CRM 174693	PSIQUIATRIA	CENTRO DE SAUDE
20/01/2025 08:30	HQNDM	THASSIA ANDRADE DIAS LORENZONI CRM 174693	PSIQUIATRIA	CENTRO DE SAUDE
20/01/2025 08:40	EDOGDS	THASSIA ANDRADE DIAS LORENZONI CRM 174693	PSIQUIATRIA	CENTRO DE SAUDE
20/01/2025 09:10	RDDF	THASSIA ANDRADE DIAS LORENZONI CRM 174693	PSIQUIATRIA	CENTRO DE SAUDE
20/01/2025 09:20	MAFDC	THASSIA ANDRADE DIAS LORENZONI CRM 174693	PSIQUIATRIA	CENTRO DE SAUDE
20/01/2025 09:27	SDPL	THASSIA ANDRADE DIAS LORENZONI CRM 174693	PSIQUIATRIA	CENTRO DE SAUDE
20/01/2025 09:28	EDPL	THASSIA ANDRADE DIAS LORENZONI CRM 174693	PSIQUIATRIA	CENTRO DE SAUDE
20/01/2025 09:28	MNSDC	THASSIA ANDRADE DIAS LORENZONI CRM 174693	PSIQUIATRIA	CENTRO DE SAUDE
20/01/2025 09:29	MJB	THASSIA ANDRADE DIAS LORENZONI CRM 174693	PSIQUIATRIA	CENTRO DE SAUDE
20/01/2025 09:29	DAF	THASSIA ANDRADE DIAS LORENZONI CRM 174693	PSIQUIATRIA	CENTRO DE SAUDE
20/01/2025 09:30	CEDS	THASSIA ANDRADE DIAS LORENZONI CRM 174693	PSIQUIATRIA	CENTRO DE SAUDE
20/01/2025 09:31	CDMP	THASSIA ANDRADE DIAS LORENZONI CRM 174693	PSIQUIATRIA	CENTRO DE SAUDE
20/01/2025 09:40	KPR	THASSIA ANDRADE DIAS LORENZONI CRM 174693	PSIQUIATRIA	CENTRO DE SAUDE

20/01/2025 09:43	RDDFDS	THASSIA ANDRADE DIAS LORENZONI CRM 174693	RECEITA	CENTRO DE SAUDE
20/01/2025 09:50	EMDODS	THASSIA ANDRADE DIAS LORENZONI CRM 174693	PSIQUIATRIA	CENTRO DE SAUDE
20/01/2025 10:00	ZDCDOV	THASSIA ANDRADE DIAS LORENZONI CRM 174693	PSIQUIATRIA	CENTRO DE SAUDE
20/01/2025 10:10	AFSDA	THASSIA ANDRADE DIAS LORENZONI CRM 174693	PSIQUIATRIA	CENTRO DE SAUDE
20/01/2025 10:20	MEPDO	THASSIA ANDRADE DIAS LORENZONI CRM 174693	PSIQUIATRIA	CENTRO DE SAUDE
20/01/2025 10:30	VMMS	THASSIA ANDRADE DIAS LORENZONI CRM 174693	PSIQUIATRIA	CENTRO DE SAUDE
20/01/2025 10:40	LCQZDA	THASSIA ANDRADE DIAS LORENZONI CRM 174693	PSIQUIATRIA	CENTRO DE SAUDE
20/01/2025 10:50	CDO	THASSIA ANDRADE DIAS LORENZONI CRM 174693	PSIQUIATRIA	CENTRO DE SAUDE
20/01/2025 11:00	ECLDS	THASSIA ANDRADE DIAS LORENZONI CRM 174693	PSIQUIATRIA	CENTRO DE SAUDE
20/01/2025 13:00	JKSK	THASSIA ANDRADE DIAS LORENZONI CRM 174693	PSIQUIATRIA	CENTRO DE SAUDE
20/01/2025 13:20	TMP	THASSIA ANDRADE DIAS LORENZONI CRM 174693	PSIQUIATRIA	CENTRO DE SAUDE
20/01/2025 13:30	JPR	THASSIA ANDRADE DIAS LORENZONI CRM 174693	PSIQUIATRIA	CENTRO DE SAUDE
20/01/2025 13:40	MCDA	THASSIA ANDRADE DIAS LORENZONI CRM 174693	PSIQUIATRIA	CENTRO DE SAUDE
20/01/2025 14:00	ADSPG	THASSIA ANDRADE DIAS LORENZONI CRM 174693	PSIQUIATRIA	CENTRO DE SAUDE
20/01/2025 14:10	ICDS	THASSIA ANDRADE DIAS LORENZONI CRM 174693	PSIQUIATRIA	CENTRO DE SAUDE
20/01/2025 14:20	DMDSF	THASSIA ANDRADE DIAS LORENZONI CRM 174693	PSIQUIATRIA	CENTRO DE SAUDE
20/01/2025 14:30	HCDPP	THASSIA ANDRADE DIAS LORENZONI CRM 174693	PSIQUIATRIA	CENTRO DE SAUDE
20/01/2025 14:40	NMDS	THASSIA ANDRADE DIAS LORENZONI CRM 174693	PSIQUIATRIA	CENTRO DE SAUDE
20/01/2025 14:43	RSDS	THASSIA ANDRADE DIAS LORENZONI CRM 174693	RECEITA	CENTRO DE SAUDE
20/01/2025 14:44	GGDO	THASSIA ANDRADE DIAS LORENZONI CRM 174693	RECEITA	CENTRO DE SAUDE
20/01/2025 14:49	RSDS	THASSIA ANDRADE DIAS LORENZONI CRM 174693	PSIQUIATRIA	CENTRO DE SAUDE
20/01/2025 14:49	GGDO	THASSIA ANDRADE DIAS LORENZONI CRM 174693	PSIQUIATRIA	CENTRO DE SAUDE
20/01/2025 15:00	DDO	THASSIA ANDRADE DIAS LORENZONI CRM 174693	PSIQUIATRIA	CENTRO DE SAUDE
20/01/2025 15:20	VDPM	THASSIA ANDRADE DIAS LORENZONI CRM 174693	PSIQUIATRIA	CENTRO DE SAUDE
20/01/2025 15:40	IDS	THASSIA ANDRADE DIAS LORENZONI CRM 174693	PSIQUIATRIA	CENTRO DE SAUDE
20/01/2025 15:50	MAFB	THASSIA ANDRADE DIAS LORENZONI CRM 174693	PSIQUIATRIA	CENTRO DE SAUDE
20/01/2025 16:00	MFM	THASSIA ANDRADE DIAS LORENZONI CRM 174693	PSIQUIATRIA	CENTRO DE SAUDE
20/01/2025 16:10	JCDP	THASSIA ANDRADE DIAS LORENZONI CRM 174693	PSIQUIATRIA	CENTRO DE SAUDE
21/01/2025 08:00	JFDS	THASSIA ANDRADE DIAS LORENZONI CRM 174693	PSIQUIATRIA	CENTRO DE SAUDE
21/01/2025 08:10	MEDSM	THASSIA ANDRADE DIAS LORENZONI CRM 174693	PSIQUIATRIA	CENTRO DE SAUDE
21/01/2025 08:20	VEGB	THASSIA ANDRADE DIAS LORENZONI CRM 174693	PSIQUIATRIA	CENTRO DE SAUDE
21/01/2025 08:30	MLGDS	THASSIA ANDRADE DIAS LORENZONI CRM 174693	PSIQUIATRIA	CENTRO DE SAUDE
21/01/2025 08:40	PAMDSDS	THASSIA ANDRADE DIAS LORENZONI CRM 174693	PSIQUIATRIA	CENTRO DE SAUDE
21/01/2025 08:50	LCC	THASSIA ANDRADE DIAS LORENZONI CRM 174693	PSIQUIATRIA	CENTRO DE SAUDE
21/01/2025 08:50	MDFDPV	THASSIA ANDRADE DIAS LORENZONI CRM 174693	PSIQUIATRIA	CENTRO DE SAUDE
21/01/2025 08:51	AHDT	THASSIA ANDRADE DIAS LORENZONI CRM 174693	PSIQUIATRIA	CENTRO DE SAUDE
21/01/2025 09:10	CEDS	THASSIA ANDRADE DIAS LORENZONI CRM 174693	PSIQUIATRIA	CENTRO DE SAUDE
21/01/2025 09:19	LCC	THASSIA ANDRADE DIAS LORENZONI CRM 174693	RECEITA	CENTRO DE SAUDE
21/01/2025 09:19	AHDT	THASSIA ANDRADE DIAS LORENZONI CRM 174693	RECEITA	CENTRO DE SAUDE
21/01/2025 09:30	RADC	THASSIA ANDRADE DIAS LORENZONI CRM 174693	PSIQUIATRIA	CENTRO DE SAUDE
21/01/2025 09:40	BFB	THASSIA ANDRADE DIAS LORENZONI CRM 174693	PSIQUIATRIA	CENTRO DE SAUDE
21/01/2025 10:00	JBC	THASSIA ANDRADE DIAS LORENZONI CRM 174693	PSIQUIATRIA	CENTRO DE SAUDE
21/01/2025 10:10	SAP	THASSIA ANDRADE DIAS LORENZONI CRM 174693	PSIQUIATRIA	CENTRO DE SAUDE
21/01/2025 10:19	ABDAR	THASSIA ANDRADE DIAS LORENZONI CRM 174693	PSIQUIATRIA	CENTRO DE SAUDE
21/01/2025 10:20	SRBDM	THASSIA ANDRADE DIAS LORENZONI CRM 174693	PSIQUIATRIA	CENTRO DE SAUDE
21/01/2025 10:20	DBT	THASSIA ANDRADE DIAS LORENZONI CRM 174693	PSIQUIATRIA	CENTRO DE SAUDE
21/01/2025 10:21	SAZ	THASSIA ANDRADE DIAS LORENZONI CRM 174693	PSIQUIATRIA	CENTRO DE SAUDE
21/01/2025 10:21	BZM	THASSIA ANDRADE DIAS LORENZONI CRM 174693	PSIQUIATRIA	CENTRO DE SAUDE
21/01/2025 10:21	CCTP	THASSIA ANDRADE DIAS LORENZONI CRM 174693	PSIQUIATRIA	CENTRO DE SAUDE
21/01/2025 10:22	OJDF	THASSIA ANDRADE DIAS LORENZONI CRM 174693	PSIQUIATRIA	CENTRO DE SAUDE
21/01/2025 10:30	TOM	THASSIA ANDRADE DIAS LORENZONI CRM 174693	PSIQUIATRIA	CENTRO DE SAUDE
21/01/2025 10:40	SMMN	THASSIA ANDRADE DIAS LORENZONI CRM 174693	PSIQUIATRIA	CENTRO DE SAUDE
21/01/2025 10:43	MACDA	THASSIA ANDRADE DIAS LORENZONI CRM 174693	PSIQUIATRIA	CENTRO DE SAUDE
21/01/2025 10:50	TDCA	THASSIA ANDRADE DIAS LORENZONI CRM 174693	PSIQUIATRIA	CENTRO DE SAUDE
21/01/2025 11:00	GRDS	THASSIA ANDRADE DIAS LORENZONI CRM 174693	PSIQUIATRIA	CENTRO DE SAUDE
21/01/2025 11:10	LR	THASSIA ANDRADE DIAS LORENZONI CRM 174693	PSIQUIATRIA	CENTRO DE SAUDE

21/01/2025 13:10	EMJ	THASSIA ANDRADE DIAS LORENZONI CRM 174693	PSIQUIATRIA	CENTRO DE SAUDE
21/01/2025 13:20	PMDST	THASSIA ANDRADE DIAS LORENZONI CRM 174693	PSIQUIATRIA	CENTRO DE SAUDE
21/01/2025 14:00	AMSDRS	THASSIA ANDRADE DIAS LORENZONI CRM 174693	PSIQUIATRIA	CENTRO DE SAUDE
21/01/2025 14:20	NAD	THASSIA ANDRADE DIAS LORENZONI CRM 174693	PSIQUIATRIA	CENTRO DE SAUDE
21/01/2025 14:30	MADS	THASSIA ANDRADE DIAS LORENZONI CRM 174693	PSIQUIATRIA	CENTRO DE SAUDE
21/01/2025 14:40	ACLDA	THASSIA ANDRADE DIAS LORENZONI CRM 174693	PSIQUIATRIA	CENTRO DE SAUDE
21/01/2025 14:50	MAF	THASSIA ANDRADE DIAS LORENZONI CRM 174693	PSIQUIATRIA	CENTRO DE SAUDE
21/01/2025 15:00	VMMDC	THASSIA ANDRADE DIAS LORENZONI CRM 174693	PSIQUIATRIA	CENTRO DE SAUDE
21/01/2025 15:10	FFFR	THASSIA ANDRADE DIAS LORENZONI CRM 174693	PSIQUIATRIA	CENTRO DE SAUDE
21/01/2025 15:20	SLDS	THASSIA ANDRADE DIAS LORENZONI CRM 174693	PSIQUIATRIA	CENTRO DE SAUDE
21/01/2025 15:30	JBP	THASSIA ANDRADE DIAS LORENZONI CRM 174693	PSIQUIATRIA	CENTRO DE SAUDE
21/01/2025 15:40	WQC	THASSIA ANDRADE DIAS LORENZONI CRM 174693	PSIQUIATRIA	CENTRO DE SAUDE
21/01/2025 15:42	JBCDSJ	THASSIA ANDRADE DIAS LORENZONI CRM 174693	RECEITA	CENTRO DE SAUDE
21/01/2025 15:42	JBCDSJ	THASSIA ANDRADE DIAS LORENZONI CRM 174693	RECEITA	CENTRO DE SAUDE
21/01/2025 15:46	JBCDSJ	THASSIA ANDRADE DIAS LORENZONI CRM 174693	PSIQUIATRIA	CENTRO DE SAUDE
21/01/2025 15:50	RCMR	THASSIA ANDRADE DIAS LORENZONI CRM 174693	PSIQUIATRIA	CENTRO DE SAUDE
21/01/2025 16:00	ECPDS	THASSIA ANDRADE DIAS LORENZONI CRM 174693	PSIQUIATRIA	CENTRO DE SAUDE
21/01/2025 16:10	JCZ	THASSIA ANDRADE DIAS LORENZONI CRM 174693	PSIQUIATRIA	CENTRO DE SAUDE
27/01/2025 08:00	JFC	THASSIA ANDRADE DIAS LORENZONI CRM 174693	PSIQUIATRIA	CENTRO DE SAUDE
27/01/2025 08:10	AMSFDP	THASSIA ANDRADE DIAS LORENZONI CRM 174693	PSIQUIATRIA	CENTRO DE SAUDE
27/01/2025 08:20	TDFR	THASSIA ANDRADE DIAS LORENZONI CRM 174693	PSIQUIATRIA	CENTRO DE SAUDE
27/01/2025 08:25	DDSMM	THASSIA ANDRADE DIAS LORENZONI CRM 174693	RECEITA	CENTRO DE SAUDE
27/01/2025 08:50	MDGFDO	THASSIA ANDRADE DIAS LORENZONI CRM 174693	PSIQUIATRIA	CENTRO DE SAUDE
27/01/2025 09:00	SM	THASSIA ANDRADE DIAS LORENZONI CRM 174693	PSIQUIATRIA	CENTRO DE SAUDE
27/01/2025 09:30	AMP	THASSIA ANDRADE DIAS LORENZONI CRM 174693	PSIQUIATRIA	CENTRO DE SAUDE
27/01/2025 09:40	RDAN	THASSIA ANDRADE DIAS LORENZONI CRM 174693	PSIQUIATRIA	CENTRO DE SAUDE
27/01/2025 09:50	MJDP	THASSIA ANDRADE DIAS LORENZONI CRM 174693	PSIQUIATRIA	CENTRO DE SAUDE
27/01/2025 10:00	MADF	THASSIA ANDRADE DIAS LORENZONI CRM 174693	PSIQUIATRIA	CENTRO DE SAUDE
27/01/2025 10:10	EAZ	THASSIA ANDRADE DIAS LORENZONI CRM 174693	PSIQUIATRIA	CENTRO DE SAUDE
27/01/2025 10:30	VB	THASSIA ANDRADE DIAS LORENZONI CRM 174693	PSIQUIATRIA	CENTRO DE SAUDE
27/01/2025 10:40	RN	THASSIA ANDRADE DIAS LORENZONI CRM 174693	PSIQUIATRIA	CENTRO DE SAUDE
27/01/2025 10:50	DMCDC	THASSIA ANDRADE DIAS LORENZONI CRM 174693	PSIQUIATRIA	CENTRO DE SAUDE
27/01/2025 11:00	CC	THASSIA ANDRADE DIAS LORENZONI CRM 174693	PSIQUIATRIA	CENTRO DE SAUDE
27/01/2025 11:10	GCDC	THASSIA ANDRADE DIAS LORENZONI CRM 174693	PSIQUIATRIA	CENTRO DE SAUDE
27/01/2025 13:00	AMDL	THASSIA ANDRADE DIAS LORENZONI CRM 174693	PSIQUIATRIA	CENTRO DE SAUDE
27/01/2025 13:10	RMDMS	THASSIA ANDRADE DIAS LORENZONI CRM 174693	PSIQUIATRIA	CENTRO DE SAUDE
27/01/2025 13:20	NTL	THASSIA ANDRADE DIAS LORENZONI CRM 174693	PSIQUIATRIA	CENTRO DE SAUDE
27/01/2025 13:30	JVF	THASSIA ANDRADE DIAS LORENZONI CRM 174693	PSIQUIATRIA	CENTRO DE SAUDE
27/01/2025 13:40	LCZ	THASSIA ANDRADE DIAS LORENZONI CRM 174693	PSIQUIATRIA	CENTRO DE SAUDE
27/01/2025 13:50	HVM	THASSIA ANDRADE DIAS LORENZONI CRM 174693	PSIQUIATRIA	CENTRO DE SAUDE
27/01/2025 14:00	HDFMG	THASSIA ANDRADE DIAS LORENZONI CRM 174693	PSIQUIATRIA	CENTRO DE SAUDE
27/01/2025 14:10	SAMDS	THASSIA ANDRADE DIAS LORENZONI CRM 174693	PSIQUIATRIA	CENTRO DE SAUDE
27/01/2025 14:30	MJDCB	THASSIA ANDRADE DIAS LORENZONI CRM 174693	PSIQUIATRIA	CENTRO DE SAUDE
27/01/2025 14:40	JLBDA	THASSIA ANDRADE DIAS LORENZONI CRM 174693	PSIQUIATRIA	CENTRO DE SAUDE
27/01/2025 14:50	JAFF	THASSIA ANDRADE DIAS LORENZONI CRM 174693	PSIQUIATRIA	CENTRO DE SAUDE
27/01/2025 15:00	CEMDST	THASSIA ANDRADE DIAS LORENZONI CRM 174693	PSIQUIATRIA	CENTRO DE SAUDE
27/01/2025 15:10	SSM	THASSIA ANDRADE DIAS LORENZONI CRM 174693	PSIQUIATRIA	CENTRO DE SAUDE
27/01/2025 15:30	GFG	THASSIA ANDRADE DIAS LORENZONI CRM 174693	PSIQUIATRIA	CENTRO DE SAUDE
27/01/2025 15:40	MCDSS	THASSIA ANDRADE DIAS LORENZONI CRM 174693	PSIQUIATRIA	CENTRO DE SAUDE
27/01/2025 15:50	YSDS	THASSIA ANDRADE DIAS LORENZONI CRM 174693	PSIQUIATRIA	CENTRO DE SAUDE
27/01/2025 16:10	SSMB	THASSIA ANDRADE DIAS LORENZONI CRM 174693	PSIQUIATRIA	CENTRO DE SAUDE
28/01/2025 08:00	TJR	THASSIA ANDRADE DIAS LORENZONI CRM 174693	PSIQUIATRIA	CENTRO DE SAUDE
28/01/2025 08:10	MDFS	THASSIA ANDRADE DIAS LORENZONI CRM 174693	PSIQUIATRIA	CENTRO DE SAUDE
28/01/2025 08:40	RHMM	THASSIA ANDRADE DIAS LORENZONI CRM 174693	PSIQUIATRIA	CENTRO DE SAUDE
28/01/2025 08:50	VKAF	THASSIA ANDRADE DIAS LORENZONI CRM 174693	PSIQUIATRIA	CENTRO DE SAUDE
28/01/2025 09:00	MEM	THASSIA ANDRADE DIAS LORENZONI CRM 174693	PSIQUIATRIA	CENTRO DE SAUDE

28/01/2025 09:10	CSMC	THASSIA ANDRADE DIAS LORENZONI CRM 174693	PSIQUIATRIA	CENTRO DE SAUDE
28/01/2025 09:20	RDFGG	THASSIA ANDRADE DIAS LORENZONI CRM 174693	PSIQUIATRIA	CENTRO DE SAUDE
28/01/2025 09:30	MIDSC	THASSIA ANDRADE DIAS LORENZONI CRM 174693	PSIQUIATRIA	CENTRO DE SAUDE
28/01/2025 09:40	MDFCM	THASSIA ANDRADE DIAS LORENZONI CRM 174693	PSIQUIATRIA	CENTRO DE SAUDE
28/01/2025 09:50	BCFDS	THASSIA ANDRADE DIAS LORENZONI CRM 174693	PSIQUIATRIA	CENTRO DE SAUDE
28/01/2025 10:00	DOADS	THASSIA ANDRADE DIAS LORENZONI CRM 174693	PSIQUIATRIA	CENTRO DE SAUDE
28/01/2025 10:10	JDCDL	THASSIA ANDRADE DIAS LORENZONI CRM 174693	PSIQUIATRIA	CENTRO DE SAUDE
28/01/2025 10:17	MARDS	THASSIA ANDRADE DIAS LORENZONI CRM 174693	PSIQUIATRIA	CENTRO DE SAUDE
28/01/2025 10:20	LMDS	THASSIA ANDRADE DIAS LORENZONI CRM 174693	PSIQUIATRIA	CENTRO DE SAUDE
28/01/2025 10:20	ADCL	THASSIA ANDRADE DIAS LORENZONI CRM 174693	PSIQUIATRIA	CENTRO DE SAUDE
28/01/2025 10:20	MCDSP	THASSIA ANDRADE DIAS LORENZONI CRM 174693	PSIQUIATRIA	CENTRO DE SAUDE
28/01/2025 10:21	KMM	THASSIA ANDRADE DIAS LORENZONI CRM 174693	PSIQUIATRIA	CENTRO DE SAUDE
28/01/2025 10:21	LBMD	THASSIA ANDRADE DIAS LORENZONI CRM 174693	PSIQUIATRIA	CENTRO DE SAUDE
28/01/2025 10:21	MB	THASSIA ANDRADE DIAS LORENZONI CRM 174693	PSIQUIATRIA	CENTRO DE SAUDE
28/01/2025 10:22	AVC	THASSIA ANDRADE DIAS LORENZONI CRM 174693	PSIQUIATRIA	CENTRO DE SAUDE
28/01/2025 10:22	LHRDA	THASSIA ANDRADE DIAS LORENZONI CRM 174693	PSIQUIATRIA	CENTRO DE SAUDE
28/01/2025 10:22	*ADALPB	THASSIA ANDRADE DIAS LORENZONI CRM 174693	PSIQUIATRIA	CENTRO DE SAUDE
28/01/2025 10:23	ADSF	THASSIA ANDRADE DIAS LORENZONI CRM 174693	PSIQUIATRIA	CENTRO DE SAUDE
28/01/2025 10:23	JM	THASSIA ANDRADE DIAS LORENZONI CRM 174693	PSIQUIATRIA	CENTRO DE SAUDE
28/01/2025 10:30	MLMG	THASSIA ANDRADE DIAS LORENZONI CRM 174693	PSIQUIATRIA	CENTRO DE SAUDE
28/01/2025 10:40	TLDS	THASSIA ANDRADE DIAS LORENZONI CRM 174693	PSIQUIATRIA	CENTRO DE SAUDE
28/01/2025 10:50	EDFR	THASSIA ANDRADE DIAS LORENZONI CRM 174693	PSIQUIATRIA	CENTRO DE SAUDE
28/01/2025 11:00	TV	THASSIA ANDRADE DIAS LORENZONI CRM 174693	PSIQUIATRIA	CENTRO DE SAUDE
28/01/2025 11:10	MNO	THASSIA ANDRADE DIAS LORENZONI CRM 174693	PSIQUIATRIA	CENTRO DE SAUDE
28/01/2025 13:00	PFCL	THASSIA ANDRADE DIAS LORENZONI CRM 174693	PSIQUIATRIA	CENTRO DE SAUDE
28/01/2025 13:10	IB	THASSIA ANDRADE DIAS LORENZONI CRM 174693	PSIQUIATRIA	CENTRO DE SAUDE
28/01/2025 13:20	ACL	THASSIA ANDRADE DIAS LORENZONI CRM 174693	PSIQUIATRIA	CENTRO DE SAUDE
28/01/2025 13:30	ACVDSA	THASSIA ANDRADE DIAS LORENZONI CRM 174693	PSIQUIATRIA	CENTRO DE SAUDE
28/01/2025 13:40	EDSM	THASSIA ANDRADE DIAS LORENZONI CRM 174693	PSIQUIATRIA	CENTRO DE SAUDE
28/01/2025 13:50	RDFS	THASSIA ANDRADE DIAS LORENZONI CRM 174693	PSIQUIATRIA	CENTRO DE SAUDE
28/01/2025 14:00	RCDS	THASSIA ANDRADE DIAS LORENZONI CRM 174693	PSIQUIATRIA	CENTRO DE SAUDE
28/01/2025 14:02	MCGL	THASSIA ANDRADE DIAS LORENZONI CRM 174693	RECEITA	CENTRO DE SAUDE
28/01/2025 14:10	MAGB	THASSIA ANDRADE DIAS LORENZONI CRM 174693	PSIQUIATRIA	CENTRO DE SAUDE
28/01/2025 14:19	MCGL	THASSIA ANDRADE DIAS LORENZONI CRM 174693	PSIQUIATRIA	CENTRO DE SAUDE
28/01/2025 14:20	MDS	THASSIA ANDRADE DIAS LORENZONI CRM 174693	PSIQUIATRIA	CENTRO DE SAUDE
28/01/2025 14:30	RSGF	THASSIA ANDRADE DIAS LORENZONI CRM 174693	PSIQUIATRIA	CENTRO DE SAUDE
28/01/2025 14:40	IABDS	THASSIA ANDRADE DIAS LORENZONI CRM 174693	PSIQUIATRIA	CENTRO DE SAUDE
28/01/2025 14:50	GDSC	THASSIA ANDRADE DIAS LORENZONI CRM 174693	PSIQUIATRIA	CENTRO DE SAUDE
28/01/2025 15:00	CTDM	THASSIA ANDRADE DIAS LORENZONI CRM 174693	PSIQUIATRIA	CENTRO DE SAUDE
28/01/2025 15:10	LIS	THASSIA ANDRADE DIAS LORENZONI CRM 174693	PSIQUIATRIA	CENTRO DE SAUDE
28/01/2025 15:20	BDSC	THASSIA ANDRADE DIAS LORENZONI CRM 174693	PSIQUIATRIA	CENTRO DE SAUDE
28/01/2025 15:30	AHDT	THASSIA ANDRADE DIAS LORENZONI CRM 174693	PSIQUIATRIA	CENTRO DE SAUDE
28/01/2025 15:50	JCP	THASSIA ANDRADE DIAS LORENZONI CRM 174693	PSIQUIATRIA	CENTRO DE SAUDE
28/01/2025 16:00	MTR	THASSIA ANDRADE DIAS LORENZONI CRM 174693	PSIQUIATRIA	CENTRO DE SAUDE
28/01/2025 16:10	BPG	THASSIA ANDRADE DIAS LORENZONI CRM 174693	PSIQUIATRIA	CENTRO DE SAUDE

DATA	NOME	NOME PROFISSIONAL	ESPECIALIDADE	UNIDADE
02/01/2025 13:00	JAAR	VITORIA DO NASCIMENTO FERNANDES CRP 06/190999	PSICOLOGIA INFANTIL	CENTRO DE SAUDE
02/01/2025 13:30	BLFCDA	VITORIA DO NASCIMENTO FERNANDES CRP 06/190999	PSICOLOGIA INFANTIL	CENTRO DE SAUDE
02/01/2025 15:00	GBN	VITORIA DO NASCIMENTO FERNANDES CRP 06/190999	PSICOLOGIA INFANTIL	CENTRO DE SAUDE
03/01/2025 13:00	NDPNDS	VITORIA DO NASCIMENTO FERNANDES CRP 06/190999	PSICOLOGIA	CENTRO DE SAUDE
03/01/2025 13:30	MS	VITORIA DO NASCIMENTO FERNANDES CRP 06/190999	PSICOLOGIA	CENTRO DE SAUDE
03/01/2025 15:30	DJDSL	VITORIA DO NASCIMENTO FERNANDES CRP 06/190999	PSICOLOGIA	CENTRO DE SAUDE
06/01/2025 13:00	AHMDS	VITORIA DO NASCIMENTO FERNANDES CRP 06/190999	PSICOLOGIA INFANTIL TRIAGEM	CENTRO DE SAUDE
06/01/2025 13:30	YADPDL	VITORIA DO NASCIMENTO FERNANDES CRP 06/190999	PSICOLOGIA INFANTIL TRIAGEM	CENTRO DE SAUDE
06/01/2025 14:00	MGM	VITORIA DO NASCIMENTO FERNANDES CRP 06/190999	PSICOLOGIA INFANTIL	CENTRO DE SAUDE
06/01/2025 14:30	IGML	VITORIA DO NASCIMENTO FERNANDES CRP 06/190999	PSICOLOGIA INFANTIL	CENTRO DE SAUDE
06/01/2025 15:00	ACL	VITORIA DO NASCIMENTO FERNANDES CRP 06/190999	PSICOLOGIA INFANTIL	CENTRO DE SAUDE
06/01/2025 15:30	SRP	VITORIA DO NASCIMENTO FERNANDES CRP 06/190999	PSICOLOGIA INFANTIL	CENTRO DE SAUDE
07/01/2025 14:00	JHDB	VITORIA DO NASCIMENTO FERNANDES CRP 06/190999	PSICOLOGIA INFANTIL	CENTRO DE SAUDE
07/01/2025 14:30	LCI	VITORIA DO NASCIMENTO FERNANDES CRP 06/190999	PSICOLOGIA INFANTIL	CENTRO DE SAUDE
07/01/2025 15:00	LMR	VITORIA DO NASCIMENTO FERNANDES CRP 06/190999	PSICOLOGIA INFANTIL	CENTRO DE SAUDE
07/01/2025 15:30	KDADSF	VITORIA DO NASCIMENTO FERNANDES CRP 06/190999	PSICOLOGIA INFANTIL	CENTRO DE SAUDE
08/01/2025 13:00	SDSS	VITORIA DO NASCIMENTO FERNANDES CRP 06/190999	PSICOLOGIA INFANTIL	CENTRO DE SAUDE
08/01/2025 14:00	WR	VITORIA DO NASCIMENTO FERNANDES CRP 06/190999	PSICOLOGIA INFANTIL	CENTRO DE SAUDE
08/01/2025 14:30	VDAS	VITORIA DO NASCIMENTO FERNANDES CRP 06/190999	PSICOLOGIA INFANTIL	CENTRO DE SAUDE
08/01/2025 15:00	NGMM	VITORIA DO NASCIMENTO FERNANDES CRP 06/190999	PSICOLOGIA INFANTIL	CENTRO DE SAUDE
08/01/2025 15:30	LNPDS	VITORIA DO NASCIMENTO FERNANDES CRP 06/190999	PSICOLOGIA INFANTIL	CENTRO DE SAUDE
08/01/2025 16:00	IDSTO	VITORIA DO NASCIMENTO FERNANDES CRP 06/190999	PSICOLOGIA INFANTIL	CENTRO DE SAUDE
08/01/2025 16:30	RJT	VITORIA DO NASCIMENTO FERNANDES CRP 06/190999	PSICOLOGIA INFANTIL	CENTRO DE SAUDE
09/01/2025 13:00	VMDS	VITORIA DO NASCIMENTO FERNANDES CRP 06/190999	PSICOLOGIA INFANTIL	CENTRO DE SAUDE
09/01/2025 13:30	DRDSP	VITORIA DO NASCIMENTO FERNANDES CRP 06/190999	PSICOLOGIA INFANTIL	CENTRO DE SAUDE
09/01/2025 14:00	FGDS	VITORIA DO NASCIMENTO FERNANDES CRP 06/190999	PSICOLOGIA INFANTIL	CENTRO DE SAUDE
09/01/2025 14:30	AGRA	VITORIA DO NASCIMENTO FERNANDES CRP 06/190999	PSICOLOGIA INFANTIL	CENTRO DE SAUDE
09/01/2025 15:30	BGVDP	VITORIA DO NASCIMENTO FERNANDES CRP 06/190999	PSICOLOGIA INFANTIL	CENTRO DE SAUDE
10/01/2025 13:00	MRSS	VITORIA DO NASCIMENTO FERNANDES CRP 06/190999	PSICOLOGIA INFANTIL	CENTRO DE SAUDE
10/01/2025 13:30	JLL	VITORIA DO NASCIMENTO FERNANDES CRP 06/190999	PSICOLOGIA INFANTIL	CENTRO DE SAUDE
10/01/2025 14:00	MDDTS	VITORIA DO NASCIMENTO FERNANDES CRP 06/190999	PSICOLOGIA INFANTIL	CENTRO DE SAUDE
10/01/2025 15:00	NCSDS	VITORIA DO NASCIMENTO FERNANDES CRP 06/190999	PSICOLOGIA INFANTIL	CENTRO DE SAUDE
10/01/2025 15:30	MLADO	VITORIA DO NASCIMENTO FERNANDES CRP 06/190999	PSICOLOGIA INFANTIL	CENTRO DE SAUDE
13/01/2025 14:00	IHDA	VITORIA DO NASCIMENTO FERNANDES CRP 06/190999	PSICOLOGIA INFANTIL	CENTRO DE SAUDE
13/01/2025 14:30	PVSM	VITORIA DO NASCIMENTO FERNANDES CRP 06/190999	PSICOLOGIA INFANTIL	CENTRO DE SAUDE
13/01/2025 15:00	LCM	VITORIA DO NASCIMENTO FERNANDES CRP 06/190999	PSICOLOGIA INFANTIL	CENTRO DE SAUDE
13/01/2025 15:30	MFDC	VITORIA DO NASCIMENTO FERNANDES CRP 06/190999	PSICOLOGIA INFANTIL	CENTRO DE SAUDE
14/01/2025 08:00	MLCB	VITORIA DO NASCIMENTO FERNANDES CRP 06/190999	PSICOLOGIA ADULTO TRIAGEM	CENTRO DE SAUDE
14/01/2025 08:15	FRP	VITORIA DO NASCIMENTO FERNANDES CRP 06/190999	PSICOLOGIA ADULTO TRIAGEM	CENTRO DE SAUDE
14/01/2025 08:30	ALTDSF	VITORIA DO NASCIMENTO FERNANDES CRP 06/190999	PSICOLOGIA ADULTO TRIAGEM	CENTRO DE SAUDE
14/01/2025 09:30	LDS	VITORIA DO NASCIMENTO FERNANDES CRP 06/190999	PSICOLOGIA ADULTO TRIAGEM	CENTRO DE SAUDE
14/01/2025 09:45	MDFDS	VITORIA DO NASCIMENTO FERNANDES CRP 06/190999	PSICOLOGIA ADULTO TRIAGEM	CENTRO DE SAUDE
14/01/2025 10:45	GSDS	VITORIA DO NASCIMENTO FERNANDES CRP 06/190999	PSICOLOGIA ADULTO TRIAGEM	CENTRO DE SAUDE
14/01/2025 11:00	AMDS	VITORIA DO NASCIMENTO FERNANDES CRP 06/190999	PSICOLOGIA ADULTO TRIAGEM	CENTRO DE SAUDE
14/01/2025 11:15	ECS	VITORIA DO NASCIMENTO FERNANDES CRP 06/190999	PSICOLOGIA ADULTO TRIAGEM	CENTRO DE SAUDE
14/01/2025 11:45	GFM	VITORIA DO NASCIMENTO FERNANDES CRP 06/190999	PSICOLOGIA ADULTO TRIAGEM	CENTRO DE SAUDE
14/01/2025 13:00	MDLDSEL	VITORIA DO NASCIMENTO FERNANDES CRP 06/190999	PSICOLOGIA INFANTIL TRIAGEM	CENTRO DE SAUDE
14/01/2025 14:00	DSC	VITORIA DO NASCIMENTO FERNANDES CRP 06/190999	PSICOLOGIA INFANTIL	CENTRO DE SAUDE
14/01/2025 14:30	JMB	VITORIA DO NASCIMENTO FERNANDES CRP 06/190999	PSICOLOGIA INFANTIL	CENTRO DE SAUDE
14/01/2025 15:00	MLGDS	VITORIA DO NASCIMENTO FERNANDES CRP 06/190999	PSICOLOGIA INFANTIL	CENTRO DE SAUDE
14/01/2025 15:30	MDJCSS	VITORIA DO NASCIMENTO FERNANDES CRP 06/190999	PSICOLOGIA INFANTIL	CENTRO DE SAUDE
14/01/2025 16:00	LVBN	VITORIA DO NASCIMENTO FERNANDES CRP 06/190999	PSICOLOGIA INFANTIL	CENTRO DE SAUDE
15/01/2025 13:00	MGF	VITORIA DO NASCIMENTO FERNANDES CRP 06/190999	PSICOLOGIA INFANTIL	CENTRO DE SAUDE
15/01/2025 13:30	DHI	VITORIA DO NASCIMENTO FERNANDES CRP 06/190999	PSICOLOGIA INFANTIL	CENTRO DE SAUDE
15/01/2025 14:00	EMDGM	VITORIA DO NASCIMENTO FERNANDES CRP 06/190999	PSICOLOGIA INFANTIL	CENTRO DE SAUDE
15/01/2025 14:30	DFCSC	VITORIA DO NASCIMENTO FERNANDES CRP 06/190999	PSICOLOGIA INFANTIL	CENTRO DE SAUDE
15/01/2025 15:00	BCFDS	VITORIA DO NASCIMENTO FERNANDES CRP 06/190999	PSICOLOGIA INFANTIL	CENTRO DE SAUDE
15/01/2025 15:30	KEDSA	VITORIA DO NASCIMENTO FERNANDES CRP 06/190999	PSICOLOGIA INFANTIL	CENTRO DE SAUDE
15/01/2025 16:00	MISGRDS	VITORIA DO NASCIMENTO FERNANDES CRP 06/190999	PSICOLOGIA INFANTIL	CENTRO DE SAUDE
15/01/2025 16:30	IVDSC	VITORIA DO NASCIMENTO FERNANDES CRP 06/190999	PSICOLOGIA INFANTIL	CENTRO DE SAUDE
16/01/2025 08:00	ILDDS	VITORIA DO NASCIMENTO FERNANDES CRP 06/190999	PSICOLOGIA ADULTO TRIAGEM	CENTRO DE SAUDE
16/01/2025 08:15	SDPDS	VITORIA DO NASCIMENTO FERNANDES CRP 06/190999	PSICOLOGIA ADULTO TRIAGEM	CENTRO DE SAUDE
16/01/2025 09:15	MLDSA	VITORIA DO NASCIMENTO FERNANDES CRP 06/190999	PSICOLOGIA ADULTO TRIAGEM	CENTRO DE SAUDE
16/01/2025 10:30	ACR	VITORIA DO NASCIMENTO FERNANDES CRP 06/190999	PSICOLOGIA ADULTO TRIAGEM	CENTRO DE SAUDE
16/01/2025 10:45	MSS	VITORIA DO NASCIMENTO FERNANDES CRP 06/190999	PSICOLOGIA ADULTO TRIAGEM	CENTRO DE SAUDE

16/01/2025 11:15	JCADSV	VITORIA DO NASCIMENTO FERNANDES CRP 06/190999	PSICOLOGIA ADULTO TRIAGEM	CENTRO DE SAUDE
16/01/2025 11:30	PLDMAC	VITORIA DO NASCIMENTO FERNANDES CRP 06/190999	PSICOLOGIA ADULTO TRIAGEM	CENTRO DE SAUDE
16/01/2025 13:00	JAAR	VITORIA DO NASCIMENTO FERNANDES CRP 06/190999	PSICOLOGIA INFANTIL	CENTRO DE SAUDE
16/01/2025 13:30	BLFCDA	VITORIA DO NASCIMENTO FERNANDES CRP 06/190999	PSICOLOGIA INFANTIL	CENTRO DE SAUDE
16/01/2025 14:00	SHDLP	VITORIA DO NASCIMENTO FERNANDES CRP 06/190999	PSICOLOGIA INFANTIL	CENTRO DE SAUDE
16/01/2025 15:00	GBN	VITORIA DO NASCIMENTO FERNANDES CRP 06/190999	PSICOLOGIA INFANTIL	CENTRO DE SAUDE
16/01/2025 15:30	LSBR	VITORIA DO NASCIMENTO FERNANDES CRP 06/190999	PSICOLOGIA INFANTIL	CENTRO DE SAUDE
17/01/2025 13:30	MS	VITORIA DO NASCIMENTO FERNANDES CRP 06/190999	PSICOLOGIA	CENTRO DE SAUDE
17/01/2025 15:00	DJDSL	VITORIA DO NASCIMENTO FERNANDES CRP 06/190999	PSICOLOGIA	CENTRO DE SAUDE
20/01/2025 13:00	DPDS	VITORIA DO NASCIMENTO FERNANDES CRP 06/190999	PSICOLOGIA INFANTIL TRIAGEM	CENTRO DE SAUDE
20/01/2025 14:00	MGM	VITORIA DO NASCIMENTO FERNANDES CRP 06/190999	PSICOLOGIA INFANTIL	CENTRO DE SAUDE
20/01/2025 14:30	IGML	VITORIA DO NASCIMENTO FERNANDES CRP 06/190999	PSICOLOGIA INFANTIL	CENTRO DE SAUDE
20/01/2025 15:00	ACL	VITORIA DO NASCIMENTO FERNANDES CRP 06/190999	PSICOLOGIA INFANTIL	CENTRO DE SAUDE
20/01/2025 15:30	VRGA	VITORIA DO NASCIMENTO FERNANDES CRP 06/190999	PSICOLOGIA INFANTIL	CENTRO DE SAUDE
20/01/2025 16:00	SRP	VITORIA DO NASCIMENTO FERNANDES CRP 06/190999	PSICOLOGIA INFANTIL	CENTRO DE SAUDE
21/01/2025 13:00	ACBDS	VITORIA DO NASCIMENTO FERNANDES CRP 06/190999	PSICOLOGIA INFANTIL TRIAGEM	CENTRO DE SAUDE
21/01/2025 14:00	JHDB	VITORIA DO NASCIMENTO FERNANDES CRP 06/190999	PSICOLOGIA INFANTIL	CENTRO DE SAUDE
21/01/2025 14:30	LCI	VITORIA DO NASCIMENTO FERNANDES CRP 06/190999	PSICOLOGIA INFANTIL	CENTRO DE SAUDE
21/01/2025 15:00	LMR	VITORIA DO NASCIMENTO FERNANDES CRP 06/190999	PSICOLOGIA INFANTIL	CENTRO DE SAUDE
21/01/2025 15:30	KDADSF	VITORIA DO NASCIMENTO FERNANDES CRP 06/190999	PSICOLOGIA INFANTIL	CENTRO DE SAUDE
22/01/2025 13:00	SDSS	VITORIA DO NASCIMENTO FERNANDES CRP 06/190999	PSICOLOGIA INFANTIL	CENTRO DE SAUDE
22/01/2025 13:30	WR	VITORIA DO NASCIMENTO FERNANDES CRP 06/190999	PSICOLOGIA INFANTIL	CENTRO DE SAUDE
22/01/2025 14:30	VDAS	VITORIA DO NASCIMENTO FERNANDES CRP 06/190999	PSICOLOGIA INFANTIL	CENTRO DE SAUDE
22/01/2025 15:00	NGMM	VITORIA DO NASCIMENTO FERNANDES CRP 06/190999	PSICOLOGIA INFANTIL	CENTRO DE SAUDE
22/01/2025 15:30	LNPDS	VITORIA DO NASCIMENTO FERNANDES CRP 06/190999	PSICOLOGIA INFANTIL	CENTRO DE SAUDE
22/01/2025 16:00	IDSTO	VITORIA DO NASCIMENTO FERNANDES CRP 06/190999	PSICOLOGIA INFANTIL	CENTRO DE SAUDE
22/01/2025 16:30	RJT	VITORIA DO NASCIMENTO FERNANDES CRP 06/190999	PSICOLOGIA INFANTIL	CENTRO DE SAUDE
23/01/2025 13:00	VMDS	VITORIA DO NASCIMENTO FERNANDES CRP 06/190999	PSICOLOGIA INFANTIL	CENTRO DE SAUDE
23/01/2025 13:30	DRDSP	VITORIA DO NASCIMENTO FERNANDES CRP 06/190999	PSICOLOGIA INFANTIL	CENTRO DE SAUDE
23/01/2025 14:00	FGDS	VITORIA DO NASCIMENTO FERNANDES CRP 06/190999	PSICOLOGIA INFANTIL	CENTRO DE SAUDE
23/01/2025 14:30	AGRA	VITORIA DO NASCIMENTO FERNANDES CRP 06/190999	PSICOLOGIA INFANTIL	CENTRO DE SAUDE
23/01/2025 15:30	BGVDP	VITORIA DO NASCIMENTO FERNANDES CRP 06/190999	PSICOLOGIA INFANTIL	CENTRO DE SAUDE
24/01/2025 13:00	MRSS	VITORIA DO NASCIMENTO FERNANDES CRP 06/190999	PSICOLOGIA INFANTIL	CENTRO DE SAUDE
24/01/2025 13:30	JLL	VITORIA DO NASCIMENTO FERNANDES CRP 06/190999	PSICOLOGIA INFANTIL	CENTRO DE SAUDE
24/01/2025 14:00	MDDTS	VITORIA DO NASCIMENTO FERNANDES CRP 06/190999	PSICOLOGIA INFANTIL	CENTRO DE SAUDE
24/01/2025 15:00	NCSDS	VITORIA DO NASCIMENTO FERNANDES CRP 06/190999	PSICOLOGIA INFANTIL	CENTRO DE SAUDE
27/01/2025 13:00	NBR	VITORIA DO NASCIMENTO FERNANDES CRP 06/190999	PSICOLOGIA INFANTIL TRIAGEM	CENTRO DE SAUDE
27/01/2025 13:30	JDS	VITORIA DO NASCIMENTO FERNANDES CRP 06/190999	PSICOLOGIA INFANTIL TRIAGEM	CENTRO DE SAUDE
27/01/2025 14:30	PVSM	VITORIA DO NASCIMENTO FERNANDES CRP 06/190999	PSICOLOGIA INFANTIL	CENTRO DE SAUDE
27/01/2025 15:00	LCM	VITORIA DO NASCIMENTO FERNANDES CRP 06/190999	PSICOLOGIA INFANTIL	CENTRO DE SAUDE
28/01/2025 13:00	MODCC	VITORIA DO NASCIMENTO FERNANDES CRP 06/190999	PSICOLOGIA INFANTIL TRIAGEM	CENTRO DE SAUDE
28/01/2025 13:30	MTM	VITORIA DO NASCIMENTO FERNANDES CRP 06/190999	PSICOLOGIA INFANTIL TRIAGEM	CENTRO DE SAUDE
28/01/2025 14:00	DSC	VITORIA DO NASCIMENTO FERNANDES CRP 06/190999	PSICOLOGIA INFANTIL	CENTRO DE SAUDE
28/01/2025 15:00	MLGDS	VITORIA DO NASCIMENTO FERNANDES CRP 06/190999	PSICOLOGIA INFANTIL	CENTRO DE SAUDE
28/01/2025 15:30	MDJCSS	VITORIA DO NASCIMENTO FERNANDES CRP 06/190999	PSICOLOGIA INFANTIL	CENTRO DE SAUDE
28/01/2025 16:00	LVBN	VITORIA DO NASCIMENTO FERNANDES CRP 06/190999	PSICOLOGIA INFANTIL	CENTRO DE SAUDE
29/01/2025 13:00	MGF	VITORIA DO NASCIMENTO FERNANDES CRP 06/190999	PSICOLOGIA INFANTIL	CENTRO DE SAUDE
29/01/2025 13:30	DHI	VITORIA DO NASCIMENTO FERNANDES CRP 06/190999	PSICOLOGIA INFANTIL	CENTRO DE SAUDE
29/01/2025 14:00	EMDGM	VITORIA DO NASCIMENTO FERNANDES CRP 06/190999	PSICOLOGIA INFANTIL	CENTRO DE SAUDE
29/01/2025 14:30	DFCSC	VITORIA DO NASCIMENTO FERNANDES CRP 06/190999	PSICOLOGIA INFANTIL	CENTRO DE SAUDE
29/01/2025 15:00	BCFDS	VITORIA DO NASCIMENTO FERNANDES CRP 06/190999	PSICOLOGIA INFANTIL	CENTRO DE SAUDE
29/01/2025 15:30	KEDSA	VITORIA DO NASCIMENTO FERNANDES CRP 06/190999	PSICOLOGIA INFANTIL	CENTRO DE SAUDE
29/01/2025 16:00	MISGRDS	VITORIA DO NASCIMENTO FERNANDES CRP 06/190999	PSICOLOGIA INFANTIL	CENTRO DE SAUDE
29/01/2025 16:30	IVDSC	VITORIA DO NASCIMENTO FERNANDES CRP 06/190999	PSICOLOGIA INFANTIL	CENTRO DE SAUDE
30/01/2025 08:00	CBF	VITORIA DO NASCIMENTO FERNANDES CRP 06/190999	PSICOLOGIA ADULTO TRIAGEM	CENTRO DE SAUDE
30/01/2025 10:00	GSDSA	VITORIA DO NASCIMENTO FERNANDES CRP 06/190999	PSICOLOGIA ADULTO TRIAGEM	CENTRO DE SAUDE
30/01/2025 10:15	ALL	VITORIA DO NASCIMENTO FERNANDES CRP 06/190999	PSICOLOGIA ADULTO TRIAGEM	CENTRO DE SAUDE
30/01/2025 11:15	ALV	VITORIA DO NASCIMENTO FERNANDES CRP 06/190999	PSICOLOGIA ADULTO TRIAGEM	CENTRO DE SAUDE
30/01/2025 13:00	JAAR	VITORIA DO NASCIMENTO FERNANDES CRP 06/190999	PSICOLOGIA INFANTIL	CENTRO DE SAUDE
30/01/2025 13:30	BLFCDA	VITORIA DO NASCIMENTO FERNANDES CRP 06/190999	PSICOLOGIA INFANTIL	CENTRO DE SAUDE
30/01/2025 14:30	JARM	VITORIA DO NASCIMENTO FERNANDES CRP 06/190999	PSICOLOGIA INFANTIL	CENTRO DE SAUDE
30/01/2025 15:00	GBN	VITORIA DO NASCIMENTO FERNANDES CRP 06/190999	PSICOLOGIA INFANTIL	CENTRO DE SAUDE
31/01/2025 08:45	VAR	VITORIA DO NASCIMENTO FERNANDES CRP 06/190999	PSICOLOGIA ADULTO TRIAGEM	CENTRO DE SAUDE
31/01/2025 09:00	AHDS	VITORIA DO NASCIMENTO FERNANDES CRP 06/190999	PSICOLOGIA ADULTO TRIAGEM	CENTRO DE SAUDE
31/01/2025 09:30	JLM	VITORIA DO NASCIMENTO FERNANDES CRP 06/190999	PSICOLOGIA ADULTO TRIAGEM	CENTRO DE SAUDE
31/01/2025 10:00	LCZ	VITORIA DO NASCIMENTO FERNANDES CRP 06/190999	PSICOLOGIA ADULTO TRIAGEM	CENTRO DE SAUDE
31/01/2025 10:45	ALFDR	VITORIA DO NASCIMENTO FERNANDES CRP 06/190999	PSICOLOGIA ADULTO TRIAGEM	CENTRO DE SAUDE

31/01/2025 11:15	TDSO	VITORIA DO NASCIMENTO FERNANDES CRP 06/190999	PSICOLOGIA ADULTO TRIAGEM	CENTRO DE SAUDE
31/01/2025 13:00	MMJA	VITORIA DO NASCIMENTO FERNANDES CRP 06/190999	PSICOLOGIA	CENTRO DE SAUDE
31/01/2025 13:30	MS	VITORIA DO NASCIMENTO FERNANDES CRP 06/190999	PSICOLOGIA	CENTRO DE SAUDE
31/01/2025 15:30	DJDSL	VITORIA DO NASCIMENTO FERNANDES CRP 06/190999	PSICOLOGIA	CENTRO DE SAUDE

DATA	NOME	NOME PROFISSIONAL	ESPECIALIDADE	UNIDADE
06/01/2025 07:30	MS	PAOLA RONCONI COSTA ONDEI CRP 06/150544	PSICOLOGIA INFAN	CENTRO DE SAUDE
06/01/2025 08:00	TMDDS	PAOLA RONCONI COSTA ONDEI CRP 06/150544	PSICOLOGIA INFAN	CENTRO DE SAUDE
06/01/2025 08:30	DLC	PAOLA RONCONI COSTA ONDEI CRP 06/150544	PSICOLOGIA INFAN	CENTRO DE SAUDE
06/01/2025 09:00	GVDSO	PAOLA RONCONI COSTA ONDEI CRP 06/150544	PSICOLOGIA INFAN	CENTRO DE SAUDE
06/01/2025 09:30	NCDSM	PAOLA RONCONI COSTA ONDEI CRP 06/150544	PSICOLOGIA INFAN	CENTRO DE SAUDE
06/01/2025 10:00	MCL	PAOLA RONCONI COSTA ONDEI CRP 06/150544	PSICOLOGIA INFAN	CENTRO DE SAUDE
06/01/2025 10:30	SCDPMDV	PAOLA RONCONI COSTA ONDEI CRP 06/150544	PSICOLOGIA INFAN	CENTRO DE SAUDE
06/01/2025 11:00	LVDS	PAOLA RONCONI COSTA ONDEI CRP 06/150544	PSICOLOGIA INFAN	CENTRO DE SAUDE
06/01/2025 11:30	RADLG	PAOLA RONCONI COSTA ONDEI CRP 06/150544	PSICOLOGIA INFAN	CENTRO DE SAUDE
07/01/2025 07:30	ALDSN	PAOLA RONCONI COSTA ONDEI CRP 06/150544	PSICOLOGIA INFAN	CENTRO DE SAUDE
07/01/2025 08:00	ISM	PAOLA RONCONI COSTA ONDEI CRP 06/150544	PSICOLOGIA INFAN	CENTRO DE SAUDE
07/01/2025 08:30	YDSFC	PAOLA RONCONI COSTA ONDEI CRP 06/150544	PSICOLOGIA INFAN	CENTRO DE SAUDE
07/01/2025 09:00	VDCB	PAOLA RONCONI COSTA ONDEI CRP 06/150544	PSICOLOGIA INFAN	CENTRO DE SAUDE
07/01/2025 11:00	BADSL	PAOLA RONCONI COSTA ONDEI CRP 06/150544	PSICOLOGIA INFAN	CENTRO DE SAUDE
07/01/2025 11:30	LAMDSP	PAOLA RONCONI COSTA ONDEI CRP 06/150544	PSICOLOGIA INFAN	CENTRO DE SAUDE
08/01/2025 09:00	NDSPG	PAOLA RONCONI COSTA ONDEI CRP 06/150544	PSICOLOGIA INFAN	CENTRO DE SAUDE
08/01/2025 09:30	SUGS	PAOLA RONCONI COSTA ONDEI CRP 06/150544	PSICOLOGIA INFAN	CENTRO DE SAUDE
08/01/2025 10:00	NSDO	PAOLA RONCONI COSTA ONDEI CRP 06/150544	PSICOLOGIA INFAN	CENTRO DE SAUDE
08/01/2025 10:30	KFN	PAOLA RONCONI COSTA ONDEI CRP 06/150544	PSICOLOGIA INFAN	CENTRO DE SAUDE
08/01/2025 11:00	ADSPG	PAOLA RONCONI COSTA ONDEI CRP 06/150544	PSICOLOGIA INFAN	CENTRO DE SAUDE
10/01/2025 08:00	PFC	PAOLA RONCONI COSTA ONDEI CRP 06/150544	PSICOLOGIA INFAN	CENTRO DE SAUDE
10/01/2025 09:00	KWDSM	PAOLA RONCONI COSTA ONDEI CRP 06/150544	PSICOLOGIA INFAN	CENTRO DE SAUDE
10/01/2025 09:30	MLF	PAOLA RONCONI COSTA ONDEI CRP 06/150544	PSICOLOGIA INFAN	CENTRO DE SAUDE
10/01/2025 10:00	IGMMR	PAOLA RONCONI COSTA ONDEI CRP 06/150544	PSICOLOGIA INFAN	CENTRO DE SAUDE
10/01/2025 11:00	ALDA	PAOLA RONCONI COSTA ONDEI CRP 06/150544	PSICOLOGIA INFAN	CENTRO DE SAUDE
10/01/2025 11:30	PEDS	PAOLA RONCONI COSTA ONDEI CRP 06/150544	PSICOLOGIA INFAN	CENTRO DE SAUDE
13/01/2025 07:00	MBDS	PAOLA RONCONI COSTA ONDEI CRP 06/150544	PSICOLOGIA INFAN	CENTRO DE SAUDE
13/01/2025 08:00	VHLDMSF	PAOLA RONCONI COSTA ONDEI CRP 06/150544	PSICOLOGIA INFAN	CENTRO DE SAUDE
13/01/2025 08:30	IMDCF	PAOLA RONCONI COSTA ONDEI CRP 06/150544	PSICOLOGIA INFAN	CENTRO DE SAUDE
13/01/2025 09:00	MGTDS	PAOLA RONCONI COSTA ONDEI CRP 06/150544	PSICOLOGIA INFAN	CENTRO DE SAUDE
13/01/2025 10:00	ACDC	PAOLA RONCONI COSTA ONDEI CRP 06/150544	PSICOLOGIA INFAN	CENTRO DE SAUDE
13/01/2025 11:00	SRC	PAOLA RONCONI COSTA ONDEI CRP 06/150544	PSICOLOGIA INFAN	CENTRO DE SAUDE
13/01/2025 11:30	DAMDSP	PAOLA RONCONI COSTA ONDEI CRP 06/150544	PSICOLOGIA INFAN	CENTRO DE SAUDE
14/01/2025 07:30	SSDF	PAOLA RONCONI COSTA ONDEI CRP 06/150544	PSICOLOGIA INFAN	CENTRO DE SAUDE
14/01/2025 08:00	NCFDS	PAOLA RONCONI COSTA ONDEI CRP 06/150544	PSICOLOGIA INFAN	CENTRO DE SAUDE
14/01/2025 08:30	VDOA	PAOLA RONCONI COSTA ONDEI CRP 06/150544	PSICOLOGIA INFAN	CENTRO DE SAUDE
14/01/2025 09:00	IVDPS	PAOLA RONCONI COSTA ONDEI CRP 06/150544	PSICOLOGIA INFAN	CENTRO DE SAUDE
14/01/2025 09:30	MECB	PAOLA RONCONI COSTA ONDEI CRP 06/150544	PSICOLOGIA INFAN	CENTRO DE SAUDE
14/01/2025 10:00	YMVDS	PAOLA RONCONI COSTA ONDEI CRP 06/150544	PSICOLOGIA INFAN	CENTRO DE SAUDE
14/01/2025 10:30	HDG	PAOLA RONCONI COSTA ONDEI CRP 06/150544	PSICOLOGIA INFAN	CENTRO DE SAUDE
14/01/2025 11:00	GVCC	PAOLA RONCONI COSTA ONDEI CRP 06/150544	PSICOLOGIA INFAN	CENTRO DE SAUDE
14/01/2025 11:30	DLPB	PAOLA RONCONI COSTA ONDEI CRP 06/150544	PSICOLOGIA INFAN	CENTRO DE SAUDE
15/01/2025 08:30	VCDS	PAOLA RONCONI COSTA ONDEI CRP 06/150544	PSICOLOGIA INFAN	CENTRO DE SAUDE
15/01/2025 09:00	HMDL	PAOLA RONCONI COSTA ONDEI CRP 06/150544	PSICOLOGIA INFAN	CENTRO DE SAUDE
15/01/2025 09:30	BCL	PAOLA RONCONI COSTA ONDEI CRP 06/150544	PSICOLOGIA INFAN	CENTRO DE SAUDE
15/01/2025 10:00	MMLDM	PAOLA RONCONI COSTA ONDEI CRP 06/150544	PSICOLOGIA INFAN	CENTRO DE SAUDE
15/01/2025 10:30	NMDS	PAOLA RONCONI COSTA ONDEI CRP 06/150544	PSICOLOGIA INFAN	CENTRO DE SAUDE
15/01/2025 11:00	ADSPG	PAOLA RONCONI COSTA ONDEI CRP 06/150544	PSICOLOGIA INFAN	CENTRO DE SAUDE
15/01/2025 11:30	HTDS	PAOLA RONCONI COSTA ONDEI CRP 06/150544	PSICOLOGIA INFAN	CENTRO DE SAUDE
17/01/2025 07:30	INDFM	PAOLA RONCONI COSTA ONDEI CRP 06/150544	PSICOLOGIA INFAN	CENTRO DE SAUDE
17/01/2025 08:00	MVDRB	PAOLA RONCONI COSTA ONDEI CRP 06/150544	PSICOLOGIA INFAN	CENTRO DE SAUDE
17/01/2025 08:30	MFDSS	PAOLA RONCONI COSTA ONDEI CRP 06/150544	PSICOLOGIA INFAN	CENTRO DE SAUDE
17/01/2025 09:00	MCDSS	PAOLA RONCONI COSTA ONDEI CRP 06/150544	PSICOLOGIA INFAN	CENTRO DE SAUDE
17/01/2025 09:30	ALFS	PAOLA RONCONI COSTA ONDEI CRP 06/150544	PSICOLOGIA INFAN	CENTRO DE SAUDE
17/01/2025 10:00	MEJ	PAOLA RONCONI COSTA ONDEI CRP 06/150544	PSICOLOGIA INFAN	CENTRO DE SAUDE
17/01/2025 10:30	GKMCRDC	PAOLA RONCONI COSTA ONDEI CRP 06/150544	PSICOLOGIA INFAN	CENTRO DE SAUDE

17/01/2025 11:30	CPDOC	PAOLA RONCONI COSTA ONDEI CRP 06/150544	PSICOLOGIA INFAN	CENTRO DE SAUDE
20/01/2025 07:00	BADOR	PAOLA RONCONI COSTA ONDEI CRP 06/150544	PSICOLOGIA INFAN	CENTRO DE SAUDE
20/01/2025 07:30	KMDO	PAOLA RONCONI COSTA ONDEI CRP 06/150544	PSICOLOGIA INFAN	CENTRO DE SAUDE
20/01/2025 08:00	TMDDS	PAOLA RONCONI COSTA ONDEI CRP 06/150544	PSICOLOGIA INFAN	CENTRO DE SAUDE
20/01/2025 08:30	DLC	PAOLA RONCONI COSTA ONDEI CRP 06/150544	PSICOLOGIA INFAN	CENTRO DE SAUDE
20/01/2025 09:00	GVDSO	PAOLA RONCONI COSTA ONDEI CRP 06/150544	PSICOLOGIA INFAN	CENTRO DE SAUDE
20/01/2025 10:00	MCL	PAOLA RONCONI COSTA ONDEI CRP 06/150544	PSICOLOGIA INFAN	CENTRO DE SAUDE
20/01/2025 10:30	SCDPMDV	PAOLA RONCONI COSTA ONDEI CRP 06/150544	PSICOLOGIA INFAN	CENTRO DE SAUDE
20/01/2025 11:00	LVDS	PAOLA RONCONI COSTA ONDEI CRP 06/150544	PSICOLOGIA INFAN	CENTRO DE SAUDE
20/01/2025 11:30	RADLG	PAOLA RONCONI COSTA ONDEI CRP 06/150544	PSICOLOGIA INFAN	CENTRO DE SAUDE
21/01/2025 07:30	ALDSN	PAOLA RONCONI COSTA ONDEI CRP 06/150544	PSICOLOGIA INFAN	CENTRO DE SAUDE
21/01/2025 08:00	ISM	PAOLA RONCONI COSTA ONDEI CRP 06/150544	PSICOLOGIA INFAN	CENTRO DE SAUDE
21/01/2025 08:30	YDSFC	PAOLA RONCONI COSTA ONDEI CRP 06/150544	PSICOLOGIA INFAN	CENTRO DE SAUDE
21/01/2025 09:00	VDCB	PAOLA RONCONI COSTA ONDEI CRP 06/150544	PSICOLOGIA INFAN	CENTRO DE SAUDE
21/01/2025 10:00	GMM	PAOLA RONCONI COSTA ONDEI CRP 06/150544	PSICOLOGIA INFAN	CENTRO DE SAUDE
21/01/2025 11:00	BADSL	PAOLA RONCONI COSTA ONDEI CRP 06/150544	PSICOLOGIA INFAN	CENTRO DE SAUDE
21/01/2025 11:30	LAMDSP	PAOLA RONCONI COSTA ONDEI CRP 06/150544	PSICOLOGIA INFAN	CENTRO DE SAUDE
22/01/2025 09:00	NDSPG	PAOLA RONCONI COSTA ONDEI CRP 06/150544	PSICOLOGIA INFAN	CENTRO DE SAUDE
22/01/2025 09:30	SUGS	PAOLA RONCONI COSTA ONDEI CRP 06/150544	PSICOLOGIA INFAN	CENTRO DE SAUDE
22/01/2025 09:31	MMLDM	PAOLA RONCONI COSTA ONDEI CRP 06/150544	PSICOLOGIA INFAN	CENTRO DE SAUDE
22/01/2025 09:31	MMLDM	PAOLA RONCONI COSTA ONDEI CRP 06/150544	PSICOLOGIA INFAN	CENTRO DE SAUDE
22/01/2025 09:31	MMLDM	PAOLA RONCONI COSTA ONDEI CRP 06/150544	PSICOLOGIA INFAN	CENTRO DE SAUDE
22/01/2025 09:31	MMLDM	PAOLA RONCONI COSTA ONDEI CRP 06/150544	PSICOLOGIA INFAN	CENTRO DE SAUDE
22/01/2025 10:30	KFN	PAOLA RONCONI COSTA ONDEI CRP 06/150544	PSICOLOGIA INFAN	CENTRO DE SAUDE
22/01/2025 11:00	ADSPG	PAOLA RONCONI COSTA ONDEI CRP 06/150544	PSICOLOGIA INFAN	CENTRO DE SAUDE
24/01/2025 07:30	BRCDS	PAOLA RONCONI COSTA ONDEI CRP 06/150544	PSICOLOGIA INFAN	CENTRO DE SAUDE
24/01/2025 08:00	PFC	PAOLA RONCONI COSTA ONDEI CRP 06/150544	PSICOLOGIA INFAN	CENTRO DE SAUDE
24/01/2025 09:00	KWDSM	PAOLA RONCONI COSTA ONDEI CRP 06/150544	PSICOLOGIA INFAN	CENTRO DE SAUDE
24/01/2025 09:30	MLF	PAOLA RONCONI COSTA ONDEI CRP 06/150544	PSICOLOGIA INFAN	CENTRO DE SAUDE
24/01/2025 10:30	AGPDS	PAOLA RONCONI COSTA ONDEI CRP 06/150544	PSICOLOGIA INFAN	CENTRO DE SAUDE
24/01/2025 11:00	ALDA	PAOLA RONCONI COSTA ONDEI CRP 06/150544	PSICOLOGIA INFAN	CENTRO DE SAUDE
24/01/2025 11:30	PEDS	PAOLA RONCONI COSTA ONDEI CRP 06/150544	PSICOLOGIA INFAN	CENTRO DE SAUDE
27/01/2025 07:00	MG	PAOLA RONCONI COSTA ONDEI CRP 06/150544	PSICOLOGIA INFAN	CENTRO DE SAUDE
27/01/2025 07:30	ADC	PAOLA RONCONI COSTA ONDEI CRP 06/150544	PSICOLOGIA INFAN	CENTRO DE SAUDE
27/01/2025 08:00	VHLDMSF	PAOLA RONCONI COSTA ONDEI CRP 06/150544	PSICOLOGIA INFAN	CENTRO DE SAUDE
27/01/2025 08:30	IMDCF	PAOLA RONCONI COSTA ONDEI CRP 06/150544	PSICOLOGIA INFAN	CENTRO DE SAUDE
27/01/2025 09:00	MGTDS	PAOLA RONCONI COSTA ONDEI CRP 06/150544	PSICOLOGIA INFAN	CENTRO DE SAUDE
27/01/2025 10:00	ACDC	PAOLA RONCONI COSTA ONDEI CRP 06/150544	PSICOLOGIA INFAN	CENTRO DE SAUDE
27/01/2025 10:30	AAL	PAOLA RONCONI COSTA ONDEI CRP 06/150544	PSICOLOGIA INFAN	CENTRO DE SAUDE
27/01/2025 11:00	SRC	PAOLA RONCONI COSTA ONDEI CRP 06/150544	PSICOLOGIA INFAN	CENTRO DE SAUDE
27/01/2025 11:30	DAMDSP	PAOLA RONCONI COSTA ONDEI CRP 06/150544	PSICOLOGIA INFAN	CENTRO DE SAUDE
28/01/2025 07:30	SSDF	PAOLA RONCONI COSTA ONDEI CRP 06/150544	PSICOLOGIA INFAN	CENTRO DE SAUDE
28/01/2025 08:00	NCFDS	PAOLA RONCONI COSTA ONDEI CRP 06/150544	PSICOLOGIA INFAN	CENTRO DE SAUDE
28/01/2025 08:30	VDOA	PAOLA RONCONI COSTA ONDEI CRP 06/150544	PSICOLOGIA INFAN	CENTRO DE SAUDE
28/01/2025 09:00	VHCDS	PAOLA RONCONI COSTA ONDEI CRP 06/150544	PSICOLOGIA INFAN	CENTRO DE SAUDE
28/01/2025 09:30	MECB	PAOLA RONCONI COSTA ONDEI CRP 06/150544	PSICOLOGIA INFAN	CENTRO DE SAUDE
28/01/2025 10:00	YMVDS	PAOLA RONCONI COSTA ONDEI CRP 06/150544	PSICOLOGIA INFAN	CENTRO DE SAUDE
28/01/2025 10:30	HDG	PAOLA RONCONI COSTA ONDEI CRP 06/150544	PSICOLOGIA INFAN	CENTRO DE SAUDE
28/01/2025 11:30	DLPB	PAOLA RONCONI COSTA ONDEI CRP 06/150544	PSICOLOGIA INFAN	CENTRO DE SAUDE
29/01/2025 08:30	VCDS	PAOLA RONCONI COSTA ONDEI CRP 06/150544	PSICOLOGIA INFAN	CENTRO DE SAUDE
29/01/2025 09:00	HMDL	PAOLA RONCONI COSTA ONDEI CRP 06/150544	PSICOLOGIA INFAN	CENTRO DE SAUDE
29/01/2025 09:30	BCL	PAOLA RONCONI COSTA ONDEI CRP 06/150544	PSICOLOGIA INFAN	CENTRO DE SAUDE
29/01/2025 10:00	MMLDM	PAOLA RONCONI COSTA ONDEI CRP 06/150544	PSICOLOGIA INFAN	CENTRO DE SAUDE
29/01/2025 10:30	NMDS	PAOLA RONCONI COSTA ONDEI CRP 06/150544	PSICOLOGIA INFAN	CENTRO DE SAUDE
29/01/2025 11:00	ADSPG	PAOLA RONCONI COSTA ONDEI CRP 06/150544	PSICOLOGIA INFAN	CENTRO DE SAUDE
29/01/2025 11:30	HTDS	PAOLA RONCONI COSTA ONDEI CRP 06/150544	PSICOLOGIA INFAN	CENTRO DE SAUDE
31/01/2025 08:00	MVDRB	PAOLA RONCONI COSTA ONDEI CRP 06/150544	PSICOLOGIA INFAN	CENTRO DE SAUDE

31/01/2025 08:30	MFDSS	PAOLA RONCONI COSTA ONDEI CRP 06/150544	PSICOLOGIA INFAN	CENTRO DE SAUDE
31/01/2025 09:00	MCDSS	PAOLA RONCONI COSTA ONDEI CRP 06/150544	PSICOLOGIA INFAN	CENTRO DE SAUDE
31/01/2025 09:30	ALFS	PAOLA RONCONI COSTA ONDEI CRP 06/150544	PSICOLOGIA INFAN	CENTRO DE SAUDE
31/01/2025 10:00	MEJ	PAOLA RONCONI COSTA ONDEI CRP 06/150544	PSICOLOGIA INFAN	CENTRO DE SAUDE
31/01/2025 10:30	GKMCRDC	PAOLA RONCONI COSTA ONDEI CRP 06/150544	PSICOLOGIA INFAN	CENTRO DE SAUDE
31/01/2025 11:00	SSM	PAOLA RONCONI COSTA ONDEI CRP 06/150544	PSICOLOGIA INFAN	CENTRO DE SAUDE

DATA	NOME	NOME PROFISSIONAL	ESPECIALIDADE	UNIDADE
02/01/2025 08:00	CDJBDS	ANDERSON APARECIDO ALBUQUERQUE FROES CRP 06/18567	PSICOLOGIA	CENTRO DE SAUDE
02/01/2025 08:05	DDSMM	ANDERSON APARECIDO ALBUQUERQUE FROES CRP 06/18567	RECEITA	CENTRO DE SAUDE
02/01/2025 09:00	CNDAS	ANDERSON APARECIDO ALBUQUERQUE FROES CRP 06/18567	PSICOLOGIA	CENTRO DE SAUDE
02/01/2025 09:30	TMP	ANDERSON APARECIDO ALBUQUERQUE FROES CRP 06/18567	PSICOLOGIA	CENTRO DE SAUDE
02/01/2025 10:00	NLDS	ANDERSON APARECIDO ALBUQUERQUE FROES CRP 06/18567	PSICOLOGIA	CENTRO DE SAUDE
02/01/2025 11:00	GCM	ANDERSON APARECIDO ALBUQUERQUE FROES CRP 06/18567	PSICOLOGIA	CENTRO DE SAUDE
06/01/2025 13:00	WRBDS	ANDERSON APARECIDO ALBUQUERQUE FROES CRP 06/18567	PSICOLOGIA ADULTO TRIAGEM	CENTRO DE SAUDE
06/01/2025 13:15	TADC	ANDERSON APARECIDO ALBUQUERQUE FROES CRP 06/18567	PSICOLOGIA ADULTO TRIAGEM	CENTRO DE SAUDE
06/01/2025 13:45	VMA	ANDERSON APARECIDO ALBUQUERQUE FROES CRP 06/18567	PSICOLOGIA ADULTO TRIAGEM	CENTRO DE SAUDE
06/01/2025 14:00	GAD	ANDERSON APARECIDO ALBUQUERQUE FROES CRP 06/18567	PSICOLOGIA	CENTRO DE SAUDE
06/01/2025 14:30	VEGB	ANDERSON APARECIDO ALBUQUERQUE FROES CRP 06/18567	PSICOLOGIA	CENTRO DE SAUDE
06/01/2025 16:00	CRGC	ANDERSON APARECIDO ALBUQUERQUE FROES CRP 06/18567	PSICOLOGIA	CENTRO DE SAUDE
06/01/2025 16:30	CSMC	ANDERSON APARECIDO ALBUQUERQUE FROES CRP 06/18567	PSICOLOGIA	CENTRO DE SAUDE
07/01/2025 14:00	IVSM	ANDERSON APARECIDO ALBUQUERQUE FROES CRP 06/18567	PSICOLOGIA	CENTRO DE SAUDE
07/01/2025 14:30	NARM	ANDERSON APARECIDO ALBUQUERQUE FROES CRP 06/18567	PSICOLOGIA	CENTRO DE SAUDE
07/01/2025 15:00	MGM	ANDERSON APARECIDO ALBUQUERQUE FROES CRP 06/18567	PSICOLOGIA	CENTRO DE SAUDE
07/01/2025 15:30	PSDPM	ANDERSON APARECIDO ALBUQUERQUE FROES CRP 06/18567	PSICOLOGIA	CENTRO DE SAUDE
07/01/2025 16:00	MT	ANDERSON APARECIDO ALBUQUERQUE FROES CRP 06/18567	PSICOLOGIA	CENTRO DE SAUDE
07/01/2025 16:30	MACML	ANDERSON APARECIDO ALBUQUERQUE FROES CRP 06/18567	PSICOLOGIA	CENTRO DE SAUDE
08/01/2025 08:30	DADSA	ANDERSON APARECIDO ALBUQUERQUE FROES CRP 06/18567	PSICOLOGIA INFANTIL	CENTRO DE SAUDE
08/01/2025 09:00	MEDSR	ANDERSON APARECIDO ALBUQUERQUE FROES CRP 06/18567	PSICOLOGIA INFANTIL	CENTRO DE SAUDE
08/01/2025 09:30	MHDL	ANDERSON APARECIDO ALBUQUERQUE FROES CRP 06/18567	PSICOLOGIA INFANTIL	CENTRO DE SAUDE
08/01/2025 10:00	AEDSM	ANDERSON APARECIDO ALBUQUERQUE FROES CRP 06/18567	PSICOLOGIA INFANTIL	CENTRO DE SAUDE
08/01/2025 10:30	LDCF	ANDERSON APARECIDO ALBUQUERQUE FROES CRP 06/18567	PSICOLOGIA INFANTIL	CENTRO DE SAUDE
08/01/2025 13:00	TAS	ANDERSON APARECIDO ALBUQUERQUE FROES CRP 06/18567	PSICOLOGIA INFANTIL	CENTRO DE SAUDE
08/01/2025 13:30	RWMR	ANDERSON APARECIDO ALBUQUERQUE FROES CRP 06/18567	PSICOLOGIA INFANTIL	CENTRO DE SAUDE
08/01/2025 14:00	LDCF	ANDERSON APARECIDO ALBUQUERQUE FROES CRP 06/18567	PSICOLOGIA INFANTIL	CENTRO DE SAUDE
08/01/2025 14:30	GDSB	ANDERSON APARECIDO ALBUQUERQUE FROES CRP 06/18567	PSICOLOGIA INFANTIL	CENTRO DE SAUDE
08/01/2025 15:00	JADF	ANDERSON APARECIDO ALBUQUERQUE FROES CRP 06/18567	PSICOLOGIA INFANTIL	CENTRO DE SAUDE
08/01/2025 15:30	MCBAB	ANDERSON APARECIDO ALBUQUERQUE FROES CRP 06/18567	PSICOLOGIA INFANTIL	CENTRO DE SAUDE
08/01/2025 16:00	MVCG	ANDERSON APARECIDO ALBUQUERQUE FROES CRP 06/18567	PSICOLOGIA INFANTIL	CENTRO DE SAUDE
09/01/2025 08:00	EAP	ANDERSON APARECIDO ALBUQUERQUE FROES CRP 06/18567	PSICOLOGIA	CENTRO DE SAUDE
09/01/2025 08:30	ALL	ANDERSON APARECIDO ALBUQUERQUE FROES CRP 06/18567	PSICOLOGIA	CENTRO DE SAUDE
09/01/2025 09:00	WGDS	ANDERSON APARECIDO ALBUQUERQUE FROES CRP 06/18567	PSICOLOGIA	CENTRO DE SAUDE
09/01/2025 09:30	DPRDS	ANDERSON APARECIDO ALBUQUERQUE FROES CRP 06/18567	PSICOLOGIA	CENTRO DE SAUDE
09/01/2025 10:00	JBDS	ANDERSON APARECIDO ALBUQUERQUE FROES CRP 06/18567	PSICOLOGIA	CENTRO DE SAUDE
09/01/2025 10:30	BTDCP	ANDERSON APARECIDO ALBUQUERQUE FROES CRP 06/18567	PSICOLOGIA	CENTRO DE SAUDE
13/01/2025 13:00	BGVFDT	ANDERSON APARECIDO ALBUQUERQUE FROES CRP 06/18567	PSICOLOGIA ADULTO TRIAGEM	CENTRO DE SAUDE
13/01/2025 13:15	JAN	ANDERSON APARECIDO ALBUQUERQUE FROES CRP 06/18567	PSICOLOGIA ADULTO TRIAGEM	CENTRO DE SAUDE
13/01/2025 13:30	LMDLF	ANDERSON APARECIDO ALBUQUERQUE FROES CRP 06/18567	PSICOLOGIA ADULTO TRIAGEM	CENTRO DE SAUDE
13/01/2025 14:00	SDAPDS	ANDERSON APARECIDO ALBUQUERQUE FROES CRP 06/18567	PSICOLOGIA	CENTRO DE SAUDE
13/01/2025 14:30	GSDMR	ANDERSON APARECIDO ALBUQUERQUE FROES CRP 06/18567	PSICOLOGIA	CENTRO DE SAUDE
13/01/2025 16:00	VSNO	ANDERSON APARECIDO ALBUQUERQUE FROES CRP 06/18567	PSICOLOGIA	CENTRO DE SAUDE
13/01/2025 16:30	BGSDN	ANDERSON APARECIDO ALBUQUERQUE FROES CRP 06/18567	PSICOLOGIA	CENTRO DE SAUDE
14/01/2025 13:15	LSV	ANDERSON APARECIDO ALBUQUERQUE FROES CRP 06/18567	PSICOLOGIA ADULTO TRIAGEM	CENTRO DE SAUDE
14/01/2025 13:45	MLDMF	ANDERSON APARECIDO ALBUQUERQUE FROES CRP 06/18567	PSICOLOGIA ADULTO TRIAGEM	CENTRO DE SAUDE
14/01/2025 14:30	MEARG(D	ANDERSON APARECIDO ALBUQUERQUE FROES CRP 06/18567	PSICOLOGIA	CENTRO DE SAUDE
14/01/2025 15:00	CEDS	ANDERSON APARECIDO ALBUQUERQUE FROES CRP 06/18567	PSICOLOGIA	CENTRO DE SAUDE
14/01/2025 16:00	JMP	ANDERSON APARECIDO ALBUQUERQUE FROES CRP 06/18567	PSICOLOGIA	CENTRO DE SAUDE
15/01/2025 08:00	MADOG	ANDERSON APARECIDO ALBUQUERQUE FROES CRP 06/18567	PSICOLOGIA INFANTIL	CENTRO DE SAUDE
15/01/2025 08:30	YLHDM	ANDERSON APARECIDO ALBUQUERQUE FROES CRP 06/18567	PSICOLOGIA INFANTIL	CENTRO DE SAUDE
15/01/2025 09:00	YRMM	ANDERSON APARECIDO ALBUQUERQUE FROES CRP 06/18567	PSICOLOGIA INFANTIL	CENTRO DE SAUDE
15/01/2025 09:30	LGEOM	ANDERSON APARECIDO ALBUQUERQUE FROES CRP 06/18567	PSICOLOGIA INFANTIL	CENTRO DE SAUDE
15/01/2025 10:00	RVF	ANDERSON APARECIDO ALBUQUERQUE FROES CRP 06/18567	PSICOLOGIA INFANTIL	CENTRO DE SAUDE
15/01/2025 10:30	HCZ	ANDERSON APARECIDO ALBUQUERQUE FROES CRP 06/18567	PSICOLOGIA INFANTIL	CENTRO DE SAUDE
15/01/2025 11:00	LAR	ANDERSON APARECIDO ALBUQUERQUE FROES CRP 06/18567	PSICOLOGIA INFANTIL	CENTRO DE SAUDE
15/01/2025 13:00	ICF	ANDERSON APARECIDO ALBUQUERQUE FROES CRP 06/18567	PSICOLOGIA INFANTIL	CENTRO DE SAUDE
15/01/2025 13:30	MHVT	ANDERSON APARECIDO ALBUQUERQUE FROES CRP 06/18567	PSICOLOGIA INFANTIL	CENTRO DE SAUDE
15/01/2025 14:30	MDSS	ANDERSON APARECIDO ALBUQUERQUE FROES CRP 06/18567	PSICOLOGIA INFANTIL	CENTRO DE SAUDE
15/01/2025 15:00	HLADS	ANDERSON APARECIDO ALBUQUERQUE FROES CRP 06/18567	PSICOLOGIA INFANTIL	CENTRO DE SAUDE
15/01/2025 15:30	DVRD	ANDERSON APARECIDO ALBUQUERQUE FROES CRP 06/18567	PSICOLOGIA INFANTIL	CENTRO DE SAUDE
16/01/2025 08:00	CDJBDS	ANDERSON APARECIDO ALBUQUERQUE FROES CRP 06/18567	PSICOLOGIA	CENTRO DE SAUDE
16/01/2025 08:30	ALP	ANDERSON APARECIDO ALBUQUERQUE FROES CRP 06/18567	PSICOLOGIA	CENTRO DE SAUDE
16/01/2025 09:00	CNDAS	ANDERSON APARECIDO ALBUQUERQUE FROES CRP 06/18567	PSICOLOGIA	CENTRO DE SAUDE
16/01/2025 09:30	TMP	ANDERSON APARECIDO ALBUQUERQUE FROES CRP 06/18567	PSICOLOGIA	CENTRO DE SAUDE
16/01/2025 10:00	NLDS	ANDERSON APARECIDO ALBUQUERQUE FROES CRP 06/18567	PSICOLOGIA	CENTRO DE SAUDE
16/01/2025 10:30	LGFDS	ANDERSON APARECIDO ALBUQUERQUE FROES CRP 06/18567	PSICOLOGIA	CENTRO DE SAUDE
16/01/2025 11:00	GCM	ANDERSON APARECIDO ALBUQUERQUE FROES CRP 06/18567	PSICOLOGIA	CENTRO DE SAUDE
20/01/2025 13:00	BAG	ANDERSON APARECIDO ALBUQUERQUE FROES CRP 06/18567	PSICOLOGIA ADULTO TRIAGEM	CENTRO DE SAUDE
20/01/2025 13:30	MRM	ANDERSON APARECIDO ALBUQUERQUE FROES CRP 06/18567	PSICOLOGIA ADULTO TRIAGEM	CENTRO DE SAUDE
20/01/2025 13:45	MEDSC	ANDERSON APARECIDO ALBUQUERQUE FROES CRP 06/18567	PSICOLOGIA ADULTO TRIAGEM	CENTRO DE SAUDE
20/01/2025 14:30	VEGB	ANDERSON APARECIDO ALBUQUERQUE FROES CRP 06/18567	PSICOLOGIA	CENTRO DE SAUDE

20/01/2025 15:23	JCDS	ANDERSON APARECIDO ALBUQUERQUE FROES CRP 06/18567	RECEITA	CENTRO DE SAUDE
20/01/2025 16:00	CRGC	ANDERSON APARECIDO ALBUQUERQUE FROES CRP 06/18567	PSICOLOGIA	CENTRO DE SAUDE
20/01/2025 16:30	CSMC	ANDERSON APARECIDO ALBUQUERQUE FROES CRP 06/18567	PSICOLOGIA	CENTRO DE SAUDE
21/01/2025 13:30	ECA	ANDERSON APARECIDO ALBUQUERQUE FROES CRP 06/18567	PSICOLOGIA ADULTO TRIAGEM	CENTRO DE SAUDE
21/01/2025 14:00	IVSM	ANDERSON APARECIDO ALBUQUERQUE FROES CRP 06/18567	PSICOLOGIA	CENTRO DE SAUDE
21/01/2025 14:30	NARM	ANDERSON APARECIDO ALBUQUERQUE FROES CRP 06/18567	PSICOLOGIA	CENTRO DE SAUDE
21/01/2025 15:00	MGM	ANDERSON APARECIDO ALBUQUERQUE FROES CRP 06/18567	PSICOLOGIA	CENTRO DE SAUDE
21/01/2025 15:30	PSDPM	ANDERSON APARECIDO ALBUQUERQUE FROES CRP 06/18567	PSICOLOGIA	CENTRO DE SAUDE
21/01/2025 16:30	MACML	ANDERSON APARECIDO ALBUQUERQUE FROES CRP 06/18567	PSICOLOGIA	CENTRO DE SAUDE
22/01/2025 08:00	AHMDS	ANDERSON APARECIDO ALBUQUERQUE FROES CRP 06/18567	PSICOLOGIA INFANTIL	CENTRO DE SAUDE
22/01/2025 08:30	DADSA	ANDERSON APARECIDO ALBUQUERQUE FROES CRP 06/18567	PSICOLOGIA INFANTIL	CENTRO DE SAUDE
22/01/2025 09:00	MEDSR	ANDERSON APARECIDO ALBUQUERQUE FROES CRP 06/18567	PSICOLOGIA INFANTIL	CENTRO DE SAUDE
22/01/2025 09:30	MHDL	ANDERSON APARECIDO ALBUQUERQUE FROES CRP 06/18567	PSICOLOGIA INFANTIL	CENTRO DE SAUDE
22/01/2025 10:00	AEDSM	ANDERSON APARECIDO ALBUQUERQUE FROES CRP 06/18567	PSICOLOGIA INFANTIL	CENTRO DE SAUDE
22/01/2025 10:30	LDCF	ANDERSON APARECIDO ALBUQUERQUE FROES CRP 06/18567	PSICOLOGIA INFANTIL	CENTRO DE SAUDE
22/01/2025 13:00	TAS	ANDERSON APARECIDO ALBUQUERQUE FROES CRP 06/18567	PSICOLOGIA INFANTIL	CENTRO DE SAUDE
22/01/2025 13:30	RWMR	ANDERSON APARECIDO ALBUQUERQUE FROES CRP 06/18567	PSICOLOGIA INFANTIL	CENTRO DE SAUDE
22/01/2025 14:00	LDCF	ANDERSON APARECIDO ALBUQUERQUE FROES CRP 06/18567	PSICOLOGIA INFANTIL	CENTRO DE SAUDE
22/01/2025 14:30	GDSB	ANDERSON APARECIDO ALBUQUERQUE FROES CRP 06/18567	PSICOLOGIA INFANTIL	CENTRO DE SAUDE
22/01/2025 15:00	JADF	ANDERSON APARECIDO ALBUQUERQUE FROES CRP 06/18567	PSICOLOGIA INFANTIL	CENTRO DE SAUDE
22/01/2025 15:30	MCBAB	ANDERSON APARECIDO ALBUQUERQUE FROES CRP 06/18567	PSICOLOGIA INFANTIL	CENTRO DE SAUDE
22/01/2025 16:00	MVCG	ANDERSON APARECIDO ALBUQUERQUE FROES CRP 06/18567	PSICOLOGIA INFANTIL	CENTRO DE SAUDE
23/01/2025 08:00	EAP	ANDERSON APARECIDO ALBUQUERQUE FROES CRP 06/18567	PSICOLOGIA	CENTRO DE SAUDE
23/01/2025 08:30	ALL	ANDERSON APARECIDO ALBUQUERQUE FROES CRP 06/18567	PSICOLOGIA	CENTRO DE SAUDE
23/01/2025 09:00	WGDS	ANDERSON APARECIDO ALBUQUERQUE FROES CRP 06/18567	PSICOLOGIA	CENTRO DE SAUDE
23/01/2025 09:30	DPRDS	ANDERSON APARECIDO ALBUQUERQUE FROES CRP 06/18567	PSICOLOGIA	CENTRO DE SAUDE
23/01/2025 10:00	JBDS	ANDERSON APARECIDO ALBUQUERQUE FROES CRP 06/18567	PSICOLOGIA	CENTRO DE SAUDE
23/01/2025 10:30	BTDCP	ANDERSON APARECIDO ALBUQUERQUE FROES CRP 06/18567	PSICOLOGIA	CENTRO DE SAUDE
27/01/2025 13:00	PHRDS	ANDERSON APARECIDO ALBUQUERQUE FROES CRP 06/18567	PSICOLOGIA ADULTO TRIAGEM	CENTRO DE SAUDE
27/01/2025 13:15	LFD	ANDERSON APARECIDO ALBUQUERQUE FROES CRP 06/18567	PSICOLOGIA ADULTO TRIAGEM	CENTRO DE SAUDE
27/01/2025 13:30	MFDS	ANDERSON APARECIDO ALBUQUERQUE FROES CRP 06/18567	PSICOLOGIA ADULTO TRIAGEM	CENTRO DE SAUDE
27/01/2025 14:00	SDAPDS	ANDERSON APARECIDO ALBUQUERQUE FROES CRP 06/18567	PSICOLOGIA	CENTRO DE SAUDE
27/01/2025 14:30	GSDMR	ANDERSON APARECIDO ALBUQUERQUE FROES CRP 06/18567	PSICOLOGIA	CENTRO DE SAUDE
27/01/2025 15:30	ACXC	ANDERSON APARECIDO ALBUQUERQUE FROES CRP 06/18567	PSICOLOGIA	CENTRO DE SAUDE
27/01/2025 16:00	VSNO	ANDERSON APARECIDO ALBUQUERQUE FROES CRP 06/18567	PSICOLOGIA	CENTRO DE SAUDE
27/01/2025 16:30	BGSDN	ANDERSON APARECIDO ALBUQUERQUE FROES CRP 06/18567	PSICOLOGIA	CENTRO DE SAUDE
28/01/2025 08:58	DJS	ANDERSON APARECIDO ALBUQUERQUE FROES CRP 06/18567	RECEITA	CENTRO DE SAUDE
28/01/2025 13:00	ACGRDS	ANDERSON APARECIDO ALBUQUERQUE FROES CRP 06/18567	PSICOLOGIA ADULTO TRIAGEM	CENTRO DE SAUDE
28/01/2025 13:15	RMD	ANDERSON APARECIDO ALBUQUERQUE FROES CRP 06/18567	PSICOLOGIA ADULTO TRIAGEM	CENTRO DE SAUDE
28/01/2025 13:45	JDDLAS	ANDERSON APARECIDO ALBUQUERQUE FROES CRP 06/18567	PSICOLOGIA ADULTO TRIAGEM	CENTRO DE SAUDE
28/01/2025 14:30	MEARG(D	ANDERSON APARECIDO ALBUQUERQUE FROES CRP 06/18567	PSICOLOGIA	CENTRO DE SAUDE
28/01/2025 15:00	CEDS	ANDERSON APARECIDO ALBUQUERQUE FROES CRP 06/18567	PSICOLOGIA	CENTRO DE SAUDE
28/01/2025 15:14	LGDTR	ANDERSON APARECIDO ALBUQUERQUE FROES CRP 06/18567	RECEITA	CENTRO DE SAUDE
28/01/2025 15:30	JDSG	ANDERSON APARECIDO ALBUQUERQUE FROES CRP 06/18567	PSICOLOGIA	CENTRO DE SAUDE
28/01/2025 16:00	JMP	ANDERSON APARECIDO ALBUQUERQUE FROES CRP 06/18567	PSICOLOGIA	CENTRO DE SAUDE
29/01/2025 08:00	MADOG	ANDERSON APARECIDO ALBUQUERQUE FROES CRP 06/18567	PSICOLOGIA INFANTIL	CENTRO DE SAUDE
29/01/2025 08:30	YLHDM	ANDERSON APARECIDO ALBUQUERQUE FROES CRP 06/18567	PSICOLOGIA INFANTIL	CENTRO DE SAUDE
29/01/2025 09:00	YRMM	ANDERSON APARECIDO ALBUQUERQUE FROES CRP 06/18567	PSICOLOGIA INFANTIL	CENTRO DE SAUDE
29/01/2025 09:30	LGEOM	ANDERSON APARECIDO ALBUQUERQUE FROES CRP 06/18567	PSICOLOGIA INFANTIL	CENTRO DE SAUDE
29/01/2025 10:00	RVF	ANDERSON APARECIDO ALBUQUERQUE FROES CRP 06/18567	PSICOLOGIA INFANTIL	CENTRO DE SAUDE
29/01/2025 10:30	HCZ	ANDERSON APARECIDO ALBUQUERQUE FROES CRP 06/18567	PSICOLOGIA INFANTIL	CENTRO DE SAUDE
29/01/2025 11:00	LAR	ANDERSON APARECIDO ALBUQUERQUE FROES CRP 06/18567	PSICOLOGIA INFANTIL	CENTRO DE SAUDE
29/01/2025 13:00	ICF	ANDERSON APARECIDO ALBUQUERQUE FROES CRP 06/18567	PSICOLOGIA INFANTIL	CENTRO DE SAUDE
29/01/2025 13:30	MHVT	ANDERSON APARECIDO ALBUQUERQUE FROES CRP 06/18567	PSICOLOGIA INFANTIL	CENTRO DE SAUDE
29/01/2025 14:00	YDSV	ANDERSON APARECIDO ALBUQUERQUE FROES CRP 06/18567	PSICOLOGIA INFANTIL	CENTRO DE SAUDE
29/01/2025 14:30	MDSS	ANDERSON APARECIDO ALBUQUERQUE FROES CRP 06/18567	PSICOLOGIA INFANTIL	CENTRO DE SAUDE
29/01/2025 15:00	HLADS	ANDERSON APARECIDO ALBUQUERQUE FROES CRP 06/18567	PSICOLOGIA INFANTIL	CENTRO DE SAUDE
29/01/2025 15:30	DVRD	ANDERSON APARECIDO ALBUQUERQUE FROES CRP 06/18567	PSICOLOGIA INFANTIL	CENTRO DE SAUDE
29/01/2025 16:00	TBN	ANDERSON APARECIDO ALBUQUERQUE FROES CRP 06/18567	PSICOLOGIA INFANTIL	CENTRO DE SAUDE
30/01/2025 08:00	CDJBDS	ANDERSON APARECIDO ALBUQUERQUE FROES CRP 06/18567	PSICOLOGIA	CENTRO DE SAUDE
30/01/2025 09:00	CNDAS	ANDERSON APARECIDO ALBUQUERQUE FROES CRP 06/18567	PSICOLOGIA	CENTRO DE SAUDE
30/01/2025 09:30	TMP	ANDERSON APARECIDO ALBUQUERQUE FROES CRP 06/18567	PSICOLOGIA	CENTRO DE SAUDE
30/01/2025 10:00	NLDS	ANDERSON APARECIDO ALBUQUERQUE FROES CRP 06/18567	PSICOLOGIA	CENTRO DE SAUDE
30/01/2025 10:30	LGFDS	ANDERSON APARECIDO ALBUQUERQUE FROES CRP 06/18567	PSICOLOGIA	CENTRO DE SAUDE
30/01/2025 11:00	GCM	ANDERSON APARECIDO ALBUQUERQUE FROES CRP 06/18567	PSICOLOGIA	CENTRO DE SAUDE
30/01/2025 13:18	JGDMP	ANDERSON APARECIDO ALBUQUERQUE FROES CRP 06/18567	RECEITA	CENTRO DE SAUDE

NOME	NOME PROFISSIONAL	UNIDADE
AC	CLAUDIO ROGERIO DOMMARCO SABBAG CRM 95567	CENTRO DIAGNOSE
ADL	CLAUDIO ROGERIO DOMMARCO SABBAG CRM 95567	CENTRO DIAGNOSE
ADS	CLAUDIO ROGERIO DOMMARCO SABBAG CRM 95567	CENTRO DIAGNOSE
AMDF	CLAUDIO ROGERIO DOMMARCO SABBAG CRM 95567	CENTRO DIAGNOSE
APMDS	CLAUDIO ROGERIO DOMMARCO SABBAG CRM 95567	CENTRO DIAGNOSE
APV	CLAUDIO ROGERIO DOMMARCO SABBAG CRM 95567	CENTRO DIAGNOSE
AVDMV	CLAUDIO ROGERIO DOMMARCO SABBAG CRM 95567	CENTRO DIAGNOSE
BAC	CLAUDIO ROGERIO DOMMARCO SABBAG CRM 95567	CENTRO DIAGNOSE
BDGDS	CLAUDIO ROGERIO DOMMARCO SABBAG CRM 95567	CENTRO DIAGNOSE
BG	CLAUDIO ROGERIO DOMMARCO SABBAG CRM 95567	CENTRO DIAGNOSE
BSDA	CLAUDIO ROGERIO DOMMARCO SABBAG CRM 95567	CENTRO DIAGNOSE
BSMS	CLAUDIO ROGERIO DOMMARCO SABBAG CRM 95567	CENTRO DIAGNOSE
CAGDT	CLAUDIO ROGERIO DOMMARCO SABBAG CRM 95567	CENTRO DIAGNOSE
CAGDT	CLAUDIO ROGERIO DOMMARCO SABBAG CRM 95567	CENTRO DIAGNOSE
CAGDT	CLAUDIO ROGERIO DOMMARCO SABBAG CRM 95567	CENTRO DIAGNOSE
CAR	CLAUDIO ROGERIO DOMMARCO SABBAG CRM 95567	CENTRO DIAGNOSE
CDSC	CLAUDIO ROGERIO DOMMARCO SABBAG CRM 95567	CENTRO DIAGNOSE
CMDS	CLAUDIO ROGERIO DOMMARCO SABBAG CRM 95567	CENTRO DIAGNOSE
CPAM	CLAUDIO ROGERIO DOMMARCO SABBAG CRM 95567	CENTRO DIAGNOSE
CPAM	CLAUDIO ROGERIO DOMMARCO SABBAG CRM 95567	CENTRO DIAGNOSE
CRDM	CLAUDIO ROGERIO DOMMARCO SABBAG CRM 95567	CENTRO DIAGNOSE
CRDM	CLAUDIO ROGERIO DOMMARCO SABBAG CRM 95567	CENTRO DIAGNOSE
CRDM	CLAUDIO ROGERIO DOMMARCO SABBAG CRM 95567	CENTRO DIAGNOSE
DDCM	CLAUDIO ROGERIO DOMMARCO SABBAG CRM 95567	CENTRO DIAGNOSE
EBDO	CLAUDIO ROGERIO DOMMARCO SABBAG CRM 95567	CENTRO DIAGNOSE
EDFAM	CLAUDIO ROGERIO DOMMARCO SABBAG CRM 95567	CENTRO DIAGNOSE
EDFAM	CLAUDIO ROGERIO DOMMARCO SABBAG CRM 95567	CENTRO DIAGNOSE
EDS	CLAUDIO ROGERIO DOMMARCO SABBAG CRM 95567	CENTRO DIAGNOSE
EDSM	CLAUDIO ROGERIO DOMMARCO SABBAG CRM 95567	CENTRO DIAGNOSE
EGDS	CLAUDIO ROGERIO DOMMARCO SABBAG CRM 95567	CENTRO DIAGNOSE
EP	CLAUDIO ROGERIO DOMMARCO SABBAG CRM 95567	CENTRO DIAGNOSE
FGDSD	CLAUDIO ROGERIO DOMMARCO SABBAG CRM 95567	CENTRO DIAGNOSE
GC	CLAUDIO ROGERIO DOMMARCO SABBAG CRM 95567	CENTRO DIAGNOSE
GMDC	CLAUDIO ROGERIO DOMMARCO SABBAG CRM 95567	CENTRO DIAGNOSE
HADOP	CLAUDIO ROGERIO DOMMARCO SABBAG CRM 95567	CENTRO DIAGNOSE
HJP	CLAUDIO ROGERIO DOMMARCO SABBAG CRM 95567	CENTRO DIAGNOSE
JCCDS	CLAUDIO ROGERIO DOMMARCO SABBAG CRM 95567	CENTRO DIAGNOSE
JK	CLAUDIO ROGERIO DOMMARCO SABBAG CRM 95567	CENTRO DIAGNOSE
JMF	CLAUDIO ROGERIO DOMMARCO SABBAG CRM 95567	CENTRO DIAGNOSE
JMF	CLAUDIO ROGERIO DOMMARCO SABBAG CRM 95567	CENTRO DIAGNOSE
JMF	CLAUDIO ROGERIO DOMMARCO SABBAG CRM 95567	CENTRO DIAGNOSE
JMF	CLAUDIO ROGERIO DOMMARCO SABBAG CRM 95567	CENTRO DIAGNOSE
LADS	CLAUDIO ROGERIO DOMMARCO SABBAG CRM 95567	CENTRO DIAGNOSE
LHA	CLAUDIO ROGERIO DOMMARCO SABBAG CRM 95567	CENTRO DIAGNOSE
LJBDP	CLAUDIO ROGERIO DOMMARCO SABBAG CRM 95567	CENTRO DIAGNOSE
LK	CLAUDIO ROGERIO DOMMARCO SABBAG CRM 95567	CENTRO DIAGNOSE
MAR	CLAUDIO ROGERIO DOMMARCO SABBAG CRM 95567	CENTRO DIAGNOSE
MBMDS	CLAUDIO ROGERIO DOMMARCO SABBAG CRM 95567	CENTRO DIAGNOSE
MCM	CLAUDIO ROGERIO DOMMARCO SABBAG CRM 95567	CENTRO DIAGNOSE
MDCDCS	CLAUDIO ROGERIO DOMMARCO SABBAG CRM 95567	CENTRO DIAGNOSE
MDCDCS	CLAUDIO ROGERIO DOMMARCO SABBAG CRM 95567	CENTRO DIAGNOSE
MDCDCS	CLAUDIO ROGERIO DOMMARCO SABBAG CRM 95567	CENTRO DIAGNOSE
MDCF	CLAUDIO ROGERIO DOMMARCO SABBAG CRM 95567	CENTRO DIAGNOSE

MDE	CLAUDIO ROGERIO DOMMARCO SABBAG CRM 95567	CENTRO DIAGNOSE
MDFD	CLAUDIO ROGERIO DOMMARCO SABBAG CRM 95567	CENTRO DIAGNOSE
MDLDSEL	CLAUDIO ROGERIO DOMMARCO SABBAG CRM 95567	CENTRO DIAGNOSE
MFDSC	CLAUDIO ROGERIO DOMMARCO SABBAG CRM 95567	CENTRO DIAGNOSE
MFTDP	CLAUDIO ROGERIO DOMMARCO SABBAG CRM 95567	CENTRO DIAGNOSE
MFTDP	CLAUDIO ROGERIO DOMMARCO SABBAG CRM 95567	CENTRO DIAGNOSE
MFTDP	CLAUDIO ROGERIO DOMMARCO SABBAG CRM 95567	CENTRO DIAGNOSE
MGP	CLAUDIO ROGERIO DOMMARCO SABBAG CRM 95567	CENTRO DIAGNOSE
MHMD	CLAUDIO ROGERIO DOMMARCO SABBAG CRM 95567	CENTRO DIAGNOSE
MIDSS	CLAUDIO ROGERIO DOMMARCO SABBAG CRM 95567	CENTRO DIAGNOSE
MJGDS	CLAUDIO ROGERIO DOMMARCO SABBAG CRM 95567	CENTRO DIAGNOSE
MLQFZ	CLAUD+B66:C93IO ROGERIO DOMMARCO SABBAG CF	CENTRO DIAGNOSE
MMML	CLAUDIO ROGERIO DOMMARCO SABBAG CRM 95567	CENTRO DIAGNOSE
MOAT	CLAUDIO ROGERIO DOMMARCO SABBAG CRM 95567	CENTRO DIAGNOSE
MT	CLAUDIO ROGERIO DOMMARCO SABBAG CRM 95567	CENTRO DIAGNOSE
NB	CLAUDIO ROGERIO DOMMARCO SABBAG CRM 95567	CENTRO DIAGNOSE
NB	CLAUDIO ROGERIO DOMMARCO SABBAG CRM 95567	CENTRO DIAGNOSE
NB	CLAUDIO ROGERIO DOMMARCO SABBAG CRM 95567	CENTRO DIAGNOSE
OFA	CLAUDIO ROGERIO DOMMARCO SABBAG CRM 95567	CENTRO DIAGNOSE
OSP	CLAUDIO ROGERIO DOMMARCO SABBAG CRM 95567	CENTRO DIAGNOSE
PCN	CLAUDIO ROGERIO DOMMARCO SABBAG CRM 95567	CENTRO DIAGNOSE
PDDS	CLAUDIO ROGERIO DOMMARCO SABBAG CRM 95567	CENTRO DIAGNOSE
PJN	CLAUDIO ROGERIO DOMMARCO SABBAG CRM 95567	CENTRO DIAGNOSE
PMDCR	CLAUDIO ROGERIO DOMMARCO SABBAG CRM 95567	CENTRO DIAGNOSE
RDCCF	CLAUDIO ROGERIO DOMMARCO SABBAG CRM 95567	CENTRO DIAGNOSE
RDMG	CLAUDIO ROGERIO DOMMARCO SABBAG CRM 95567	CENTRO DIAGNOSE
SADAT	CLAUDIO ROGERIO DOMMARCO SABBAG CRM 95567	CENTRO DIAGNOSE
SDFS	CLAUDIO ROGERIO DOMMARCO SABBAG CRM 95567	CENTRO DIAGNOSE
SPDM	CLAUDIO ROGERIO DOMMARCO SABBAG CRM 95567	CENTRO DIAGNOSE
SVY	CLAUDIO ROGERIO DOMMARCO SABBAG CRM 95567	CENTRO DIAGNOSE
SXDO	CLAUDIO ROGERIO DOMMARCO SABBAG CRM 95567	CENTRO DIAGNOSE
TDFSL	CLAUDIO ROGERIO DOMMARCO SABBAG CRM 95567	CENTRO DIAGNOSE
TFDO	CLAUDIO ROGERIO DOMMARCO SABBAG CRM 95567	CENTRO DIAGNOSE
TVDS	CLAUDIO ROGERIO DOMMARCO SABBAG CRM 95567	CENTRO DIAGNOSE
VADS	CLAUDIO ROGERIO DOMMARCO SABBAG CRM 95567	CENTRO DIAGNOSE
VDL	CLAUDIO ROGERIO DOMMARCO SABBAG CRM 95567	CENTRO DIAGNOSE
VLDS	CLAUDIO ROGERIO DOMMARCO SABBAG CRM 95567	CENTRO DIAGNOSE
WODS	CLAUDIO ROGERIO DOMMARCO SABBAG CRM 95567	CENTRO DIAGNOSE
ZB	CLAUDIO ROGERIO DOMMARCO SABBAG CRM 95567	CENTRO DIAGNOSE
JMFDS	CLAUDIO ROGERIO DOMMARCO SABBAG CRM 95567	CENTRO DIAGNOSE
JMFDS	CLAUDIO ROGERIO DOMMARCO SABBAG CRM 95567	CENTRO DIAGNOSE
RCSDS	CLAUDIO ROGERIO DOMMARCO SABBAG CRM 95567	CENTRO DIAGNOSE
RCSDS	CLAUDIO ROGERIO DOMMARCO SABBAG CRM 95567	CENTRO DIAGNOSE
MJPDS	CLAUDIO ROGERIO DOMMARCO SABBAG CRM 95567	CENTRO DIAGNOSE
MJPDS	CLAUDIO ROGERIO DOMMARCO SABBAG CRM 95567	CENTRO DIAGNOSE
AMZ	CLAUDIO ROGERIO DOMMARCO SABBAG CRM 95567	CENTRO DIAGNOSE
KCDS	CLAUDIO ROGERIO DOMMARCO SABBAG CRM 95567	CENTRO DIAGNOSE
KCDS	CLAUDIO ROGERIO DOMMARCO SABBAG CRM 95567	CENTRO DIAGNOSE
AMZ	CLAUDIO ROGERIO DOMMARCO SABBAG CRM 95567	CENTRO DIAGNOSE
FLDA	CLAUD+B66:C93IO ROGERIO DOMMARCO SABBAG CF	CENTRO DIAGNOSE
EP	CLAUDIO ROGERIO DOMMARCO SABBAG CRM 95567	CENTRO DIAGNOSE
LK	CLAUDIO ROGERIO DOMMARCO SABBAG CRM 95567	CENTRO DIAGNOSE
CPAM	CLAUDIO ROGERIO DOMMARCO SABBAG CRM 95567	CENTRO DIAGNOSE
MHCDSM	CLAUDIO ROGERIO DOMMARCO SABBAG CRM 95567	CENTRO DIAGNOSE

MJGDS	CLAUDIO	ROGERIO	DOMMARCO	SABBAG	CRM 95567	CENTRO	DIAGNOSE
SPDM	CLAUDIO	ROGERIO	DOMMARCO	SABBAG	CRM 95567	CENTRO	DIAGNOSE
MIDSO	CLAUDIO	ROGERIO	DOMMARCO	SABBAG	CRM 95567	CENTRO	DIAGNOSE
RDMG	CLAUDIO	ROGERIO	DOMMARCO	SABBAG	CRM 95567	CENTRO	DIAGNOSE
DDCM	CLAUDIO	ROGERIO	DOMMARCO	SABBAG	CRM 95567	CENTRO	DIAGNOSE
JK	CLAUDIO	ROGERIO	DOMMARCO	SABBAG	CRM 95567	CENTRO	DIAGNOSE
TFDO	CLAUDIO	ROGERIO	DOMMARCO	SABBAG	CRM 95567	CENTRO	DIAGNOSE
MDE	CLAUDIO	ROGERIO	DOMMARCO	SABBAG	CRM 95567	CENTRO	DIAGNOSE
JL	CLAUDIO	ROGERIO	DOMMARCO	SABBAG	CRM 95567	CENTRO	DIAGNOSE
FDSSC	CLAUDIO	ROGERIO	DOMMARCO	SABBAG	CRM 95567	CENTRO	DIAGNOSE
GDCCM	CLAUDIO	ROGERIO	DOMMARCO	SABBAG	CRM 95567	CENTRO	DIAGNOSE
FADSM	CLAUDIO	ROGERIO	DOMMARCO	SABBAG	CRM 95567	CENTRO	DIAGNOSE
AFDS	CLAUDIO	ROGERIO	DOMMARCO	SABBAG	CRM 95567	CENTRO	DIAGNOSE
CVCDL	CLAUDIO	ROGERIO	DOMMARCO	SABBAG	CRM 95567	CENTRO	DIAGNOSE

NOME	NOME PROFISSIONAL	UNIDADE
IIDS	LETICIA PEREIRA FREITAS CRM 163675	CENTRO DIAGNOSE
ILDS	LETICIA PEREIRA FREITAS CRM 163675	CENTRO DIAGNOSE
INC	LETICIA PEREIRA FREITAS CRM 163675	CENTRO DIAGNOSE
INRDN	LETICIA PEREIRA FREITAS CRM 163675	CENTRO DIAGNOSE
IPB	LETICIA PEREIRA FREITAS CRM 163675	CENTRO DIAGNOSE
JAC	LETICIA PEREIRA FREITAS CRM 163675	CENTRO DIAGNOSE
JADL	LETICIA PEREIRA FREITAS CRM 163675	CENTRO DIAGNOSE
JAVN	LETICIA PEREIRA FREITAS CRM 163675	CENTRO DIAGNOSE
JBB	LETICIA PEREIRA FREITAS CRM 163675	CENTRO DIAGNOSE
JBB	LETICIA PEREIRA FREITAS CRM 163675	CENTRO DIAGNOSE
JBDO	LETICIA PEREIRA FREITAS CRM 163675	CENTRO DIAGNOSE
JBDSF	LETICIA PEREIRA FREITAS CRM 163675	CENTRO DIAGNOSE
JCDM	LETICIA PEREIRA FREITAS CRM 163675	CENTRO DIAGNOSE
JCG	LETICIA PEREIRA FREITAS CRM 163675	CENTRO DIAGNOSE
JCLDS	LETICIA PEREIRA FREITAS CRM 163675	CENTRO DIAGNOSE
JCN	LETICIA PEREIRA FREITAS CRM 163675	CENTRO DIAGNOSE
JCR	LETICIA PEREIRA FREITAS CRM 163675	CENTRO DIAGNOSE
JCS	LETICIA PEREIRA FREITAS CRM 163675	CENTRO DIAGNOSE
JCS	LETICIA PEREIRA FREITAS CRM 163675	CENTRO DIAGNOSE
JDBC	LETICIA PEREIRA FREITAS CRM 163675	CENTRO DIAGNOSE
JDSR	LETICIA PEREIRA FREITAS CRM 163675	CENTRO DIAGNOSE
JF	LETICIA PEREIRA FREITAS CRM 163675	CENTRO DIAGNOSE
JFGB	LETICIA PEREIRA FREITAS CRM 163675	CENTRO DIAGNOSE
JGDF	LETICIA PEREIRA FREITAS CRM 163675	CENTRO DIAGNOSE
JLR	LETICIA PEREIRA FREITAS CRM 163675	CENTRO DIAGNOSE
JLT	LETICIA PEREIRA FREITAS CRM 163675	CENTRO DIAGNOSE
JML	LETICIA PEREIRA FREITAS CRM 163675	CENTRO DIAGNOSE
JMM	LETICIA PEREIRA FREITAS CRM 163675	CENTRO DIAGNOSE
JPFPDC	LETICIA PEREIRA FREITAS CRM 163675	CENTRO DIAGNOSE
JPJDA	LETICIA PEREIRA FREITAS CRM 163675	CENTRO DIAGNOSE
JRDS	LETICIA PEREIRA FREITAS CRM 163675	CENTRO DIAGNOSE
JRDS	LETICIA PEREIRA FREITAS CRM 163675	CENTRO DIAGNOSE
JRDS	LETICIA PEREIRA FREITAS CRM 163675	CENTRO DIAGNOSE
JRDS	LETICIA PEREIRA FREITAS CRM 163675	CENTRO DIAGNOSE
JRDS	LETICIA PEREIRA FREITAS CRM 163675	CENTRO DIAGNOSE
JSM	LETICIA PEREIRA FREITAS CRM 163675	CENTRO DIAGNOSE
KCRDA	LETICIA PEREIRA FREITAS CRM 163675	CENTRO DIAGNOSE
KDLKF	LETICIA PEREIRA FREITAS CRM 163675	CENTRO DIAGNOSE
KKRDS	LETICIA PEREIRA FREITAS CRM 163675	CENTRO DIAGNOSE
KLL	LETICIA PEREIRA FREITAS CRM 163675	CENTRO DIAGNOSE
LADLT	LETICIA PEREIRA FREITAS CRM 163675	CENTRO DIAGNOSE
LAXDCF	LETICIA PEREIRA FREITAS CRM 163675	CENTRO DIAGNOSE
LBG	LETICIA PEREIRA FREITAS CRM 163675	CENTRO DIAGNOSE
LC	LETICIA PEREIRA FREITAS CRM 163675	CENTRO DIAGNOSE
LC	LETICIA PEREIRA FREITAS CRM 163675	CENTRO DIAGNOSE
LCC	LETICIA PEREIRA FREITAS CRM 163675	CENTRO DIAGNOSE
LCDA	LETICIA PEREIRA FREITAS CRM 163675	CENTRO DIAGNOSE
LCDL	LETICIA PEREIRA FREITAS CRM 163675	CENTRO DIAGNOSE
LCDSC	LETICIA PEREIRA FREITAS CRM 163675	CENTRO DIAGNOSE
LCM	LETICIA PEREIRA FREITAS CRM 163675	CENTRO DIAGNOSE
LDAL	LETICIA PEREIRA FREITAS CRM 163675	CENTRO DIAGNOSE
LDMS	LETICIA PEREIRA FREITAS CRM 163675	CENTRO DIAGNOSE
LDORJ	LETICIA PEREIRA FREITAS CRM 163675	CENTRO DIAGNOSE

LEODS	LETICIA PEREIRA FREITAS	CRM 163675	CENTRO DIAGNOSE
LFDM	LETICIA PEREIRA FREITAS	CRM 163675	CENTRO DIAGNOSE
LFDS	LETICIA PEREIRA FREITAS	CRM 163675	CENTRO DIAGNOSE
LFLT	LETICIA PEREIRA FREITAS	CRM 163675	CENTRO DIAGNOSE
LGDPN	LETICIA PEREIRA FREITAS	CRM 163675	CENTRO DIAGNOSE
LGDS	LETICIA PEREIRA FREITAS	CRM 163675	CENTRO DIAGNOSE
LGEOM	LETICIA PEREIRA FREITAS	CRM 163675	CENTRO DIAGNOSE
LGMT	LETICIA PEREIRA FREITAS	CRM 163675	CENTRO DIAGNOSE
LHADS	LETICIA PEREIRA FREITAS	CRM 163675	CENTRO DIAGNOSE
LHDSGR	LETICIA PEREIRA FREITAS	CRM 163675	CENTRO DIAGNOSE
LJB	LETICIA PEREIRA FREITAS	CRM 163675	CENTRO DIAGNOSE
LJF	LETICIA PEREIRA FREITAS	CRM 163675	CENTRO DIAGNOSE
LMDO	LETICIA PEREIRA FREITAS	CRM 163675	CENTRO DIAGNOSE
LPBLDSC	LETICIA PEREIRA FREITAS	CRM 163675	CENTRO DIAGNOSE
LPC	LETICIA PEREIRA FREITAS	CRM 163675	CENTRO DIAGNOSE
LRCD	LETICIA PEREIRA FREITAS	CRM 163675	CENTRO DIAGNOSE
LRR	LETICIA PEREIRA FREITAS	CRM 163675	CENTRO DIAGNOSE
LRSDM	LETICIA PEREIRA FREITAS	CRM 163675	CENTRO DIAGNOSE
LSC	LETICIA PEREIRA FREITAS	CRM 163675	CENTRO DIAGNOSE
LVDS	LETICIA PEREIRA FREITAS	CRM 163675	CENTRO DIAGNOSE
LVSDF	LETICIA PEREIRA FREITAS	CRM 163675	CENTRO DIAGNOSE
MAA	LETICIA PEREIRA FREITAS	CRM 163675	CENTRO DIAGNOSE
MADA	LETICIA PEREIRA FREITAS	CRM 163675	CENTRO DIAGNOSE
MADB	LETICIA PEREIRA FREITAS	CRM 163675	CENTRO DIAGNOSE
MADDO	LETICIA PEREIRA FREITAS	CRM 163675	CENTRO DIAGNOSE
MADS	LETICIA PEREIRA FREITAS	CRM 163675	CENTRO DIAGNOSE
MADSB	LETICIA PEREIRA FREITAS	CRM 163675	CENTRO DIAGNOSE
MADSC	LETICIA PEREIRA FREITAS	CRM 163675	CENTRO DIAGNOSE
MAGV	LETICIA PEREIRA FREITAS	CRM 163675	CENTRO DIAGNOSE
MAL	LETICIA PEREIRA FREITAS	CRM 163675	CENTRO DIAGNOSE
MAM	LETICIA PEREIRA FREITAS	CRM 163675	CENTRO DIAGNOSE
NC	LETICIA PEREIRA FREITAS	CRM 163675	CENTRO DIAGNOSE
NCN	LETICIA PEREIRA FREITAS	CRM 163675	CENTRO DIAGNOSE
NDC	LETICIA PEREIRA FREITAS	CRM 163675	CENTRO DIAGNOSE
NDC	LETICIA PEREIRA FREITAS	CRM 163675	CENTRO DIAGNOSE
NM	LETICIA PEREIRA FREITAS	CRM 163675	CENTRO DIAGNOSE
NMF	LETICIA PEREIRA FREITAS	CRM 163675	CENTRO DIAGNOSE
NRDL	LETICIA PEREIRA FREITAS	CRM 163675	CENTRO DIAGNOSE
NRR	LETICIA PEREIRA FREITAS	CRM 163675	CENTRO DIAGNOSE
OADS	LETICIA PEREIRA FREITAS	CRM 163675	CENTRO DIAGNOSE
OANC	LETICIA PEREIRA FREITAS	CRM 163675	CENTRO DIAGNOSE
OGV	LETICIA PEREIRA FREITAS	CRM 163675	CENTRO DIAGNOSE
OJDT	LETICIA PEREIRA FREITAS	CRM 163675	CENTRO DIAGNOSE
OLMDP	LETICIA PEREIRA FREITAS	CRM 163675	CENTRO DIAGNOSE
OT	LETICIA PEREIRA FREITAS	CRM 163675	CENTRO DIAGNOSE
OTP	LETICIA PEREIRA FREITAS	CRM 163675	CENTRO DIAGNOSE
PACR	LETICIA PEREIRA FREITAS	CRM 163675	CENTRO DIAGNOSE
PADSL	LETICIA PEREIRA FREITAS	CRM 163675	CENTRO DIAGNOSE
PALDS	LETICIA PEREIRA FREITAS	CRM 163675	CENTRO DIAGNOSE
PASO	LETICIA PEREIRA FREITAS	CRM 163675	CENTRO DIAGNOSE
PCDJ	LETICIA PEREIRA FREITAS	CRM 163675	CENTRO DIAGNOSE
PDFO	LETICIA PEREIRA FREITAS	CRM 163675	CENTRO DIAGNOSE
PDNR	LETICIA PEREIRA FREITAS	CRM 163675	CENTRO DIAGNOSE
PGGDS	LETICIA PEREIRA FREITAS	CRM 163675	CENTRO DIAGNOSE

PMCPDA	LETICIA PEREIRA FREITAS CRM 163675	CENTRO	DIAGNOSE
PRCDS	LETICIA PEREIRA FREITAS CRM 163675	CENTRO	DIAGNOSE
PRST	LETICIA PEREIRA FREITAS CRM 163675	CENTRO	DIAGNOSE
PSRDC	LETICIA PEREIRA FREITAS CRM 163675	CENTRO	DIAGNOSE
PVDS	LETICIA PEREIRA FREITAS CRM 163675	CENTRO	DIAGNOSE
RACDA	LETICIA PEREIRA FREITAS CRM 163675	CENTRO	DIAGNOSE
RADLB	LETICIA PEREIRA FREITAS CRM 163675	CENTRO	DIAGNOSE
RADPN	LETICIA PEREIRA FREITAS CRM 163675	CENTRO	DIAGNOSE
RADST	LETICIA PEREIRA FREITAS CRM 163675	CENTRO	DIAGNOSE
VASS	LETICIA PEREIRA FREITAS CRM 163675	CENTRO	DIAGNOSE
VF	LETICIA PEREIRA FREITAS CRM 163675	CENTRO	DIAGNOSE
VFN	LETICIA PEREIRA FREITAS CRM 163675	CENTRO	DIAGNOSE
VGDS	LETICIA PEREIRA FREITAS CRM 163675	CENTRO	DIAGNOSE
VLF	LETICIA PEREIRA FREITAS CRM 163675	CENTRO	DIAGNOSE
VLLM	LETICIA PEREIRA FREITAS CRM 163675	CENTRO	DIAGNOSE
VLV	LETICIA PEREIRA FREITAS CRM 163675	CENTRO	DIAGNOSE
VNZ	LETICIA PEREIRA FREITAS CRM 163675	CENTRO	DIAGNOSE
VTADC	LETICIA PEREIRA FREITAS CRM 163675	CENTRO	DIAGNOSE
ELF	LETICIA PEREIRA FREITAS CRM 163675	CENTRO	DIAGNOSE
EMB	LETICIA PEREIRA FREITAS CRM 163675	CENTRO	DIAGNOSE
EMC	LETICIA PEREIRA FREITAS CRM 163675	CENTRO	DIAGNOSE
EMDOM	LETICIA PEREIRA FREITAS CRM 163675	CENTRO	DIAGNOSE
EMG	LETICIA PEREIRA FREITAS CRM 163675	CENTRO	DIAGNOSE
EPC	LETICIA PEREIRA FREITAS CRM 163675	CENTRO	DIAGNOSE
ESB	LETICIA PEREIRA FREITAS CRM 163675	CENTRO	DIAGNOSE
ESN	LETICIA PEREIRA FREITAS CRM 163675	CENTRO	DIAGNOSE
ETC	LETICIA PEREIRA FREITAS CRM 163675	CENTRO	DIAGNOSE
EVDS	LETICIA PEREIRA FREITAS CRM 163675	CENTRO	DIAGNOSE
FADS	LETICIA PEREIRA FREITAS CRM 163675	CENTRO	DIAGNOSE
FCDC	LETICIA PEREIRA FREITAS CRM 163675	CENTRO	DIAGNOSE
FCG	LETICIA PEREIRA FREITAS CRM 163675	CENTRO	DIAGNOSE
FDS	LETICIA PEREIRA FREITAS CRM 163675	CENTRO	DIAGNOSE
FMC	LETICIA PEREIRA FREITAS CRM 163675	CENTRO	DIAGNOSE
FMDS	LETICIA PEREIRA FREITAS CRM 163675	CENTRO	DIAGNOSE
FQDM	LETICIA PEREIRA FREITAS CRM 163675	CENTRO	DIAGNOSE
FRR	LETICIA PEREIRA FREITAS CRM 163675	CENTRO	DIAGNOSE
FTK	LETICIA PEREIRA FREITAS CRM 163675	CENTRO	DIAGNOSE
GB	LETICIA PEREIRA FREITAS CRM 163675	CENTRO	DIAGNOSE
GBDO	LETICIA PEREIRA FREITAS CRM 163675	CENTRO	DIAGNOSE
GCDP	LETICIA PEREIRA FREITAS CRM 163675	CENTRO	DIAGNOSE
TMSSB	LETICIA PEREIRA FREITAS CRM 163675	CENTRO	DIAGNOSE
TNDS	LETICIA PEREIRA FREITAS CRM 163675	CENTRO	DIAGNOSE
TRD	LETICIA PEREIRA FREITAS CRM 163675	CENTRO	DIAGNOSE
AAT	LETICIA PEREIRA FREITAS CRM 163675	CENTRO	DIAGNOSE
AB	LETICIA PEREIRA FREITAS CRM 163675	CENTRO	DIAGNOSE
ABDAR	LETICIA PEREIRA FREITAS CRM 163675	CENTRO	DIAGNOSE
ACBDS	LETICIA PEREIRA FREITAS CRM 163675	CENTRO	DIAGNOSE
ACDA	LETICIA PEREIRA FREITAS CRM 163675	CENTRO	DIAGNOSE
ACDAA	LETICIA PEREIRA FREITAS CRM 163675	CENTRO	DIAGNOSE
ACDC	LETICIA PEREIRA FREITAS CRM 163675	CENTRO	DIAGNOSE

GrupoFuturo
GESTÃO DE SAÚDE

PRONTO ATENDIMENTO

UNIDADE DO PRONTO ATENDIMENTO MUNICIPAL

UNIDADE	ENDEREÇO	BAIRRO
Pronto Atendimento Municipal “Paulo Barbosa Rangel”	Avenida Audrá, 316	Centro

DISPOSIÇÃO DO QUADRO DE PROFISSIONAIS

Item	Categoria	Carga horária	Quantidade de profissional
1	Assistente de Faturamento	40 h	1
2	Assistente de Regulação	40 h	1
3	Atendente	40 h	1
4	Atendente diurno	12x36	6
	Atendente noturno	12x36	7
5	Auxiliar de Enfermagem diurno	12x36	20
	Auxiliar de Enfermagem noturno	12x36	17
6	Controlador de Acesso diurno	12x36h	2
	Controlador de Acesso noturno	12x36h	3
7	Coordenador de Gestão em Enfermagem	40 h	1
8	Diretor Médico	20 h	1
9	Enfermeiro Diurno	12x36h	5
	Enfermeiro Noturno	12x36h	6
10	Farmacêutico	40h	1
11	Fisioterapeuta	30h	1
12	Médico Clínico Geral Diurno	12h	62
	Médico Clínico Geral Noturno	12 h	54
13	Médico Pediatra Diurno	12 h	31
	Médico Pediatra Noturno	12 h	31
14	Médico Radiologista	Emissão de laudo RaioX (Demanda Ambulatorial e da Urgência e Emergência)	1
15	Médico Visitador	28h/semanais	1
16	Motorista - Diurno	12x36	2
	Motorista - Noturno	12x36	1
17	Plantões Médicos para compensações extraordinárias Clínico Geral e Pediatra	12h	3
18	Recepcionista	40 h	1
19	Técnico de Radiologia - Diurno	24 h/semanais	1
	Técnico de Radiologia - Noturno	24 h/semanais	1

Nota: Considera-se o mês com 31 (trinta e um) dias para a mensuração do contingente médico de Clínicos Gerais e Pediatras nos períodos Diurno e Noturno.

OBS: Os plantões médicos extraordinários serão para cobertura de férias e ocorrências dos profissionais concursados, e outras eventualidades que necessitem de cobertura médica.

META QUALITATIVA

Formação de núcleos de excelência para a composição de profissionais de saúde a serem inseridos na atenção às urgências e emergências. Elaborar, implantar e programar uma política pública, buscando construir um padrão municipal de qualidade de recursos humanos, instrumentalizada a partir de uma rede, os quais articulados entre si poderão incorporar critérios de atenção e profissionalização às demandas oriundas da urgência e emergência.

Atendimento Médico Urgência e Emergência	Produção Média Mensal
Atendimento em Clínica Médica	5500
Atendimento em Pediatria	1500

Nota: As atividades desempenhadas nas funções: Enfermeira, Auxiliar de Enfermagem, Supervisora de Enfermagem, Farmacêutico, Coordenador de Serviço Médico, Supervisor dos Serviços de Técnico de Raio-X, Médico Visitador, Motorista eAtendente não tem como quantificar a produção, porém serão avaliadas diariamente.

- Radiologista — Laudo de Raio-X — atender a demanda das unidades da Estratégia de Saúde da Família, Ambulatório de Especialidades e Pronto Atendimento.
- Técnico de Raio- X - atender a demanda das unidades da Estratégia de Saúde da Família, Ambulatório de Especialidades e Pronto Atendimento.

PRONTO ATENDIMENTO BARBOSA RANGEL

AV: Audrá, 316 Vila Nsra da Guia

ASSISTENTE DE REGULAÇÃO	Stefane Luana Alves Queiroz
	Alessandra Mara dos Santos Maciel Daniel

ATENDENTE	Alan Ferreira de Souza
	Juliana Cristina Arruda
	Pedro Leandro de Alarcão
	Natalia Silva Lourenço
	Bruno Henrique Cursino dos Santos
	Gisleine Cristina Nogueira Monteiro Messias Xavier
	Marcelo Rodrigues de Oliveira
	Simone Aparecida da Costa
	Alvaro Ricardo Cursino dos Santos
	Tatiane Madona Froes
	Vitória Medeiros dos Santos
	Adriana dos Santos
	Beatriz Rodrigues Santana
	Zenilda Francisca Carvalho Rivadavia
	Jessica Aparecida dos Santos

AUXILIAR DE ENFERMAGEM	Ana Julia Santos Mendonça
	Ana Paula Carneiro da Silva
	Vanessa Coutinho Rodrigues
	Andreza Araujo de Hollanda Faria
	Laudemira Ada de Gouvea Juice Giannico
	Cristiane Magalhães da Silva Mangabeira
	Diogo Henrique da Silva Leite
	Flavia Chagas Moreira
	Gabriel Estephani Guilherme
	Gislaine Rhodes Inacio Maiorquim
	Guilherme Augusto de Toledo Matias
	Alessandra Marcia Leme Ribeiro
	Ariel Mariane Barbosa Porto Santos
	Juan dos Santos Ribeiro
	Leticia Renata de Oliveira Resende
	Lidiana Polyana Rodrigues Ramos dos Santos
	Luciana Figueiredo
	Lucilene Costa da Silva
	Rogério Donizete de Melo
	Maria Borges da Silva
	Michel de Almeida Santos
	Nicolas Ruan Lemes da Silva

	Rosemari Eleodoro de Oliveira
	Karen Medeiros Silva de Souza
	Tatiane Aparecida de Jesus
	Vanessa Bueno de Lima
	Vania Ribeiro Santos
	Kaeny Ariane de Toledo Guedes
	Rodolfo Ferreira de Castilho Lima
	Benedita Aparecida de Oliveira
	Franciele Miliane Santos da Silva
	Marcos Henrique Moreira
	Douglas Costa Barreto santos
	Vitor Hugo Guimarães Lopes
	Marcelo Camara Monteiro

CONTROLADOR DE ACESSO	Bruno Aparecido Moreira Gonçalves
	Rogerio Santos de Oliveira
	Pablo Richard Costa da Silva
	Vitor Peixoto Ciambroni
	Leandro Lopes Alves
COORDENADOR DE GESTÃO EM ENFERMAGEM	Natalia Meireles Junqueira de Amorim
ENFERMEIRO	Maria Rosangela de Oliveira
	Alexandre Cesario
	Cristiane Marcelle Pacheco
	Danielli Lazarini de Oliveira
	Nayara Camilo
	Laura Beatriz Sene de Souza
	Renata Camargo Pena
	Tatiana de Oliveira e Silva
	Mara Nogaroto Salles
	Monica de Moura Auf Der Strass
	Maria Daniela Gomes
	Marina Viana Consorte
	Sheila Passilongo
FARMACÊUTICO	Roselaine Eleodoro de Oliveira
MOTORISTA	Bruno Costa Narezi
	Wellington Clemente Firmino
	Vivaldo Barbosa dos Santos
RECEPCIONISTA	Nathalia Costa da Silva Patto
TÉCNICO DE RADIOLOGISTA	Fernando Henrique Vieira Mancastropi
	Thais Algemira da Cruz Ramos Marçal

Recibo de Pagamento
(Folha de Pagamento)

Data e Assinatura
/ /

Empregador	Inscrição	Admissão	Competência
GRUPO FUTURO GESTAO DE SAUDE	CNPJ: 32.839.901/0002-49	26/11/2023	Janeiro de 2025

Empregado	Cargo	Lotação
000036 STEFANE LUANA ALVES QUEIROZ	Assistente de Faturamento	Pronto Atendimento - Farmácia

CPF:	Banco	Agência	Conta	Tipo de Conta
446.170.658-30				

Discriminação das Verbas

Cod.	Descrição	Referência	Provento	Desconto
011	Salário Base	31 dia(s)	1.663,00	
016	Insalubridade	20%	303,60	
310	INSS	9%		154,22

Total de Proventos	Total de Descontos
1.966,60	154,22

Líquido a Receber: 1.812,38

Salário Contratual	Base de Cálculo do INSS	Base de Cálculo do FGTS	FGTS	FGTS Contribuição Social	Base de Cálculo do IRRF(S)
1.663,00	1.966,60	1.966,60	157,32		1.401,80

Recibo de Pagamento
(Folha de Pagamento)

Data e Assinatura
/ /

Empregador	Inscrição	Admissão	Competência
GRUPO FUTURO GESTAO DE SAUDE	CNPJ: 32.839.901/0002-49	27/11/2023	Janeiro de 2025

Empregado	Cargo	Lotação
000014 ALESSANDRA MARA DOS SANTOS MACIEL DANIEL	Assistente de Faturamento	Pronto Atendimento - Administrativo

CPF:	Banco	Agência	Conta	Tipo de Conta
162.726.318-71				

Discriminação das Verbas

Cod.	Descrição	Referência	Provento	Desconto
011	Salário Base	31 dia(s)	3.060,00	
016	Insalubridade	20%	303,60	
310	INSS	12%		297,03
311	IRRF	7,5%		40,47

Total de Proventos	Total de Descontos
3.363,60	337,50

Líquido a Receber: 3.026,10

Salário Contratual	Base de Cálculo do INSS	Base de Cálculo do FGTS	FGTS	FGTS Contribuição Social	Base de Cálculo do IRRF(S)
3.060,00	3.363,60	3.363,60	269,08		2.798,80

Comprovante de pagamento de salário

Transação realizada via convênio de Pagamentos

Nome do Pagador:	GRUPO FUTURO GESTAO DE SAUDE
CNPJ/CPF do Pagador:	32.839.901/0001-68
Conta Debitada:	01817-1 / 000577545971-3

Convênio:	442231
Tipo de Compromisso:	0002 PAGAMENTO DE SALÁRIOS
NSA:	000060

Nome do Favorecido (a):	**Stefane Luana Alves Queiroz**
CPF/CNPJ do Favorecido (a):	446.170.658-30
Forma de Pagamento:	TEV - Trasferência entre contas Caixa
Conta Destino:	01817-1 / 000746535304-2
Valor:	R$ 1.812,38
Data do Pagamento:	07/02/2025

Autenticação Bancária:	D3440263604223E52D4221000

Operação realizada com sucesso conforme as informações enviadas pelo cliente via arquivo: Numero 000060 de 07/02/2025

SAC CAIXA: 0800 726 0101
Pessoas com deficiência auditiva: 0800 726 2492
Ouvidoria: 0800 725 7474
Help Desk CAIXA: 0800 726 0104

Comprovante de pagamento de salário

Transação realizada via convênio de Pagamentos

Nome do Pagador:	GRUPO FUTURO GESTAO DE SAUDE
CNPJ/CPF do Pagador:	32.839.901/0001-68
Conta Debitada:	01817-1 / 000577545971-3

Convênio:	442231
Tipo de Compromisso:	0002 PAGAMENTO DE SALÁRIOS
NSA:	000060

Nome do Favorecido (a):	**ALESSANDRA M.S.M. DANIEL**
CPF/CNPJ do Favorecido (a):	162.726.318-71
Forma de Pagamento:	TEV - Trasferência entre contas Caixa
Conta Destino:	01817-1 / 000746624709-2
Valor:	R$ 3.026,10
Data do Pagamento:	07/02/2025

Autenticação Bancária:	2C44236EE5E2234364A331000

Operação realizada com sucesso conforme as informações enviadas pelo cliente via arquivo: Numero 000060 de 07/02/2025

SAC CAIXA: 0800 726 0101
Pessoas com deficiência auditiva: 0800 726 2492
Ouvidoria: 0800 725 7474
Help Desk CAIXA: 0800 726 0104

Recibo de Pagamento
(Folha de Pagamento)

Data e Assinatura
/ /

Empregador	Inscrição	Admissão	Competência
GRUPO FUTURO GESTAO DE SAUDE	CNPJ: 32.839.901/0002-49	25/11/2023	Janeiro de 2025

Empregado	Cargo	Lotação
000139 ALAN FERREIRA DE SOUZA	Atendente	Pronto Atendimento - Recepção

CPF:	Banco	Agência	Conta	Tipo de Conta
379.344.298-51				

Discriminação das Verbas

Cod.	Descrição	Referência	Provento	Desconto
011	Salário Base	31 dia(s)	1.460,00	
016	Insalubridade	20%	303,60	
024	Adicional Noturno Horas 35%	96h	329,21	
049	Descanso Semanal Remunerado	5 dia(s)	63,31	
310	INSS	9%		171,28

Total de Proventos	Total de Descontos	Líquido a Receber
2.156,12	171,28	1.984,84

Salário Contratual	Base de Cálculo do INSS	Base de Cálculo do FGTS	FGTS	FGTS Contribuição Social	Base de Cálculo do IRRF(S)
1.460,00	2.156,12	2.156,12	172,48		1.591,32

Recibo de Pagamento
(Folha de Pagamento)

Data e Assinatura
/ /

Empregador	Inscrição	Admissão	Competência
GRUPO FUTURO GESTAO DE SAUDE	CNPJ: 32.839.901/0002-49	11/12/2024	Janeiro de 2025

Empregado	Cargo	Lotação
000284 JULIANA CRISTINA DE ARRUDA	Atendente.	Pronto Atendimento - Portaria

CPF:	Banco	Agência	Conta	Tipo de Conta
429.712.748-29				

Discriminação das Verbas

Cod.	Descrição	Referência	Provento	Desconto
011	Salário Base	31 dia(s)	1.460,00	
016	Insalubridade	20%	303,60	
024	Adicional Noturno Horas 35%	104h	356,64	
049	Descanso Semanal Remunerado	5 dia(s)	68,58	
310	INSS	9%		174,22

Total de Proventos	Total de Descontos	Líquido a Receber
2.188,82	174,22	2.014,60

Salário Contratual	Base de Cálculo do INSS	Base de Cálculo do FGTS	FGTS	FGTS Contribuição Social	Base de Cálculo do IRRF(S)
1.460,00	2.188,82	2.188,82	175,10		1.624,02

Comprovante de pagamento de salário

Transação realizada via convênio de Pagamentos

Nome do Pagador:	GRUPO FUTURO GESTAO DE SAUDE
CNPJ/CPF do Pagador:	32.839.901/0001-68
Conta Debitada:	01817-1 / 000577545971-3

Convênio:	442231
Tipo de Compromisso:	0002 PAGAMENTO DE SALÁRIOS
NSA:	000060

Nome do Favorecido (a):	**Alan Ferreira de Souza**
CPF/CNPJ do Favorecido (a):	379.344.298-51
Forma de Pagamento:	TEV - Trasferência entre contas Caixa
Conta Destino:	01817-1 / 000746625804-3
Valor:	R$ 1.984,84
Data do Pagamento:	07/02/2025

Autenticação Bancária:	2144BCE7C10223F55F1771000

Operação realizada com sucesso conforme as informações enviadas pelo cliente via arquivo: Numero 000060 de 07/02/2025

SAC CAIXA: 0800 726 0101
Pessoas com deficiência auditiva: 0800 726 2492
Ouvidoria: 0800 725 7474
Help Desk CAIXA: 0800 726 0104

Comprovante de pagamento de salário

Transação realizada via convênio de Pagamentos

Nome do Pagador:	GRUPO FUTURO GESTAO DE SAUDE
CNPJ/CPF do Pagador:	32.839.901/0001-68
Conta Debitada:	01817-1 / 000577545971-3

Convênio:	442231
Tipo de Compromisso:	0002 PAGAMENTO DE SALÁRIOS
NSA:	000060

Nome do Favorecido (a):	**JULIANA CRISTINA DE ARRUDA**
CPF/CNPJ do Favorecido (a):	429.712.748-29
Forma de Pagamento:	TEV - Trasferência entre contas Caixa
Conta Destino:	01817-1 / 000720696592-0
Valor:	R$ 2.014,60
Data do Pagamento:	07/02/2025

Autenticação Bancária:	6D44C1BBC652239465C331000

Operação realizada com sucesso conforme as informações enviadas pelo cliente via arquivo: Numero 000060 de 07/02/2025

SAC CAIXA: 0800 726 0101
Pessoas com deficiência auditiva: 0800 726 2492
Ouvidoria: 0800 725 7474
Help Desk CAIXA: 0800 726 0104

Recibo de Pagamento
(Folha de Pagamento)

Data e Assinatura
/ /

Empregador	Inscrição	Admissão	Competência
GRUPO FUTURO GESTAO DE SAUDE	CNPJ: 32.839.901/0002-49	06/12/2024	Janeiro de 2025

Empregado	Cargo	Lotação
000278 PEDRO LEANDRO DE ALARCAO	Atendente.	Pronto Atendimento - Recepção

CPF:	Banco	Agência	Conta	Tipo de Conta
311.307.438-02				

Discriminação das Verbas

Cod.	Descrição	Referência	Provento	Desconto
011	Salário Base	31 dia(s)	1.460,00	
016	Insalubridade	20%	303,60	
024	Adicional Noturno Horas 35%	104h	356,64	
049	Descanso Semanal Remunerado	5 dia(s)	68,58	
310	INSS	9%		174,22

Total de Proventos	Total de Descontos	Líquido a Receber
2.188,82	174,22	2.014,60

Salário Contratual	Base de Cálculo do INSS	Base de Cálculo do FGTS	FGTS	FGTS Contribuição Social	Base de Cálculo do IRRF(S)
1.460,00	2.188,82	2.188,82	175,10		1.624,02

Recibo de Pagamento
(Folha de Pagamento)

Data e Assinatura
/ /

Empregador	Inscrição	Admissão	Competência
GRUPO FUTURO GESTAO DE SAUDE	CNPJ: 32.839.901/0002-49	21/09/2024	Janeiro de 2025

Empregado	Cargo	Lotação
000260 NATALIA SILVA LOURENCO	Atendente.	Pronto Atendimento - Recepção

CPF:	Banco	Agência	Conta	Tipo de Conta
404.822.208-21				

Discriminação das Verbas

Cod.	Descrição	Referência	Provento	Desconto
010	Salário-Família	3 cota(s)	195,00	
011	Salário Base	31 dia(s)	1.460,00	
016	Insalubridade	20%	303,60	
310	INSS	9%		135,95

Total de Proventos	Total de Descontos	Líquido a Receber
1.958,60	135,95	1.822,65

Salário Contratual	Base de Cálculo do INSS	Base de Cálculo do FGTS	FGTS	FGTS Contribuição Social	Base de Cálculo do IRRF(S)
1.460,00	1.763,60	1.763,60	141,08		1.058,88

Comprovante de pagamento de salário

Transação realizada via convênio de Pagamentos

Nome do Pagador:	GRUPO FUTURO GESTAO DE SAUDE
CNPJ/CPF do Pagador:	32.839.901/0001-68
Conta Debitada:	01817-1 / 000577545971-3

Convênio:	442231
Tipo de Compromisso:	0002 PAGAMENTO DE SALÁRIOS
NSA:	000060

Nome do Favorecido (a):	**PEDRO LEANDRO DE ALARCAO**
CPF/CNPJ do Favorecido (a):	311.307.438-02
Forma de Pagamento:	TEV - Trasferência entre contas Caixa
Conta Destino:	01817-1 / 000720695387-6
Valor:	R$ 2.014,60
Data do Pagamento:	07/02/2025

Autenticação Bancária:	A844EB2A7352233A14F111000

Operação realizada com sucesso conforme as informações enviadas pelo cliente via arquivo: Numero 000060 de 07/02/2025

SAC CAIXA: 0800 726 0101
Pessoas com deficiência auditiva: 0800 726 2492
Ouvidoria: 0800 725 7474
Help Desk CAIXA: 0800 726 0104

Comprovante de pagamento de salário

Transação realizada via convênio de Pagamentos

Nome do Pagador:	GRUPO FUTURO GESTAO DE SAUDE
CNPJ/CPF do Pagador:	32.839.901/0001-68
Conta Debitada:	01817-1 / 000577545971-3

Convênio:	442231
Tipo de Compromisso:	0002 PAGAMENTO DE SALÁRIOS
NSA:	000060

Nome do Favorecido (a):	**NATALIA SILVA LOURENCO**
CPF/CNPJ do Favorecido (a):	404.822.208-21
Forma de Pagamento:	TEV - Trasferência entre contas Caixa
Conta Destino:	01817-1 / 000734976448-1
Valor:	R$ 1.822,65
Data do Pagamento:	07/02/2025

Autenticação Bancária:	E8440A6C8C12238A820551000

Operação realizada com sucesso conforme as informações enviadas pelo cliente via arquivo: Numero 000060 de 07/02/2025

SAC CAIXA: 0800 726 0101
Pessoas com deficiência auditiva: 0800 726 2492
Ouvidoria: 0800 725 7474
Help Desk CAIXA: 0800 726 0104

Recibo de Pagamento
(Folha de Pagamento)

Data e Assinatura
/ /

Empregador	Inscrição	Admissão	Competência
GRUPO FUTURO GESTAO DE SAUDE	CNPJ: 32.839.901/0002-49	25/11/2023	Janeiro de 2025

Empregado	Cargo	Lotação
000023 BRUNO HENRIQUE CURSINO DOS SANTOS	Atendente	Pronto Atendimento - Recepção

CPF:	Banco	Agência	Conta	Tipo de Conta
418.200.958-43				

Discriminação das Verbas

Cod.	Descrição	Referência	Provento	Desconto
006	Cobertura acidente - afastamen		100,00	
011	Salário Base	31 dia(s)	1.460,00	
016	Insalubridade	20%	303,60	
024	Adicional Noturno Horas 35%	112h	384,07	
049	Descanso Semanal Remunerado	5 dia(s)	73,86	
310	INSS	9%		177,16

Total de Proventos	Total de Descontos	Líquido a Receber
2.321,53	177,16	2.144,37

Salário Contratual	Base de Cálculo do INSS	Base de Cálculo do FGTS	FGTS	FGTS Contribuição Social	Base de Cálculo do IRRF(S)
1.460,00	2.221,53	2.221,53	177,72		1.656,73

Recibo de Pagamento
(Folha de Pagamento)

Data e Assinatura
/ /

Empregador	Inscrição	Admissão	Competência
GRUPO FUTURO GESTAO DE SAUDE	CNPJ: 32.839.901/0002-49	26/11/2023	Janeiro de 2025

Empregado	Cargo	Lotação
000028 GISLEINE CRISTINA NOGUEIRA MONTEIRO MESSIAS	Atendente	Pronto Atendimento - Farmácia

CPF:	Banco	Agência	Conta	Tipo de Conta
230.032.678-76				

Discriminação das Verbas

Cod.	Descrição	Referência	Provento	Desconto
011	Salário Base	31 dia(s)	1.460,00	
016	Insalubridade	20%	303,60	
024	Adicional Noturno Horas 35%	112h	384,07	
049	Descanso Semanal Remunerado	5 dia(s)	73,86	
310	INSS	9%		177,16

Total de Proventos	Total de Descontos	Líquido a Receber
2.221,53	177,16	2.044,37

Salário Contratual	Base de Cálculo do INSS	Base de Cálculo do FGTS	FGTS	FGTS Contribuição Social	Base de Cálculo do IRRF(S)
1.460,00	2.221,53	2.221,53	177,72		1.656,73

Comprovante de pagamento de salário

Transação realizada via convênio de Pagamentos

Nome do Pagador:	GRUPO FUTURO GESTAO DE SAUDE
CNPJ/CPF do Pagador:	32.839.901/0001-68
Conta Debitada:	01817-1 / 000577545971-3

Convênio:	442231
Tipo de Compromisso:	0002 PAGAMENTO DE SALÁRIOS
NSA:	000060

Nome do Favorecido (a):	**Bruno Henrique Cursino dos San**
CPF/CNPJ do Favorecido (a):	418.200.958-43
Forma de Pagamento:	TEV - Trasferência entre contas Caixa
Conta Destino:	01817-1 / 000746632216-7
Valor:	R$ 2.144,37
Data do Pagamento:	07/02/2025

Autenticação Bancária:	B144FC9056B2239F4CCFF1000

Operação realizada com sucesso conforme as informações enviadas pelo cliente via arquivo: Numero 000060 de 07/02/2025

SAC CAIXA: 0800 726 0101
Pessoas com deficiência auditiva: 0800 726 2492
Ouvidoria: 0800 725 7474
Help Desk CAIXA: 0800 726 0104

Comprovante de pagamento de salário

Transação realizada via convênio de Pagamentos

Nome do Pagador:	GRUPO FUTURO GESTAO DE SAUDE
CNPJ/CPF do Pagador:	32.839.901/0001-68
Conta Debitada:	01817-1 / 000577545971-3

Convênio:	442231
Tipo de Compromisso:	0002 PAGAMENTO DE SALÁRIOS
NSA:	000060

Nome do Favorecido (a):	**GISLEINE C N M M XAVIER**
CPF/CNPJ do Favorecido (a):	230.032.678-76
Forma de Pagamento:	TEV - Trasferência entre contas Caixa
Conta Destino:	01817-1 / 000746535068-0
Valor:	R$ 2.044,37
Data do Pagamento:	07/02/2025

Autenticação Bancária:	DD4431569AF223AFB1F771000

Operação realizada com sucesso conforme as informações enviadas pelo cliente via arquivo: Numero 000060 de 07/02/2025

SAC CAIXA: 0800 726 0101
Pessoas com deficiência auditiva: 0800 726 2492
Ouvidoria: 0800 725 7474
Help Desk CAIXA: 0800 726 0104

Recibo de Pagamento
(Folha de Pagamento)

Data e Assinatura
/ /

Empregador	Inscrição	Admissão	Competência
GRUPO FUTURO GESTAO DE SAUDE	CNPJ: 32.839.901/0002-49	25/11/2023	Janeiro de 2025

Empregado	Cargo	Lotação
000032 MARCELO RODRIGUES DE OLIVEIRA	Atendente	Pronto Atendimento - Recepção

CPF:	Banco	Agência	Conta	Tipo de Conta
166.404.678-01				

Discriminação das Verbas

Cod.	Descrição	Referência	Provento	Desconto
011	Salário Base	31 dia(s)	1.460,00	
016	Insalubridade	20%	303,60	
024	Adicional Noturno Horas 35%	112h	384,07	
049	Descanso Semanal Remunerado	5 dia(s)	73,86	
310	INSS	9%		177,16

Total de Proventos	Total de Descontos	Líquido a Receber
2.221,53	177,16	2.044,37

Salário Contratual	Base de Cálculo do INSS	Base de Cálculo do FGTS	FGTS	FGTS Contribuição Social	Base de Cálculo do IRRF(S)
1.460,00	2.221,53	2.221,53	177,72		1.656,73

Recibo de Pagamento
(Folha de Pagamento)

Data e Assinatura
/ /

Empregador	Inscrição	Admissão	Competência
GRUPO FUTURO GESTAO DE SAUDE	CNPJ: 32.839.901/0002-49	25/11/2023	Janeiro de 2025

Empregado	Cargo	Lotação
000035 SIMONE APARECIDA DA COSTA	Atendente	Pronto Atendimento - Farmácia

CPF:	Banco	Agência	Conta	Tipo de Conta
122.130.678-21				

Discriminação das Verbas

Cod.	Descrição	Referência	Provento	Desconto
011	Salário Base	29 dia(s)	1.365,81	
016	Insalubridade	20%	284,01	
310	INSS	9%		128,04

Total de Proventos	Total de Descontos	Líquido a Receber
1.649,82	128,04	1.521,78

Salário Contratual	Base de Cálculo do INSS	Base de Cálculo do FGTS	FGTS	FGTS Contribuição Social	Base de Cálculo do IRRF(S)
1.460,00	1.649,82	1.649,82	131,98		1.085,02

Comprovante de pagamento de salário

Transação realizada via convênio de Pagamentos

Nome do Pagador:	GRUPO FUTURO GESTAO DE SAUDE
CNPJ/CPF do Pagador:	32.839.901/0001-68
Conta Debitada:	01817-1 / 000577545971-3

Convênio:	442231
Tipo de Compromisso:	0002 PAGAMENTO DE SALÁRIOS
NSA:	000060

Nome do Favorecido (a):	**Marcelo Rodrigues De oliveira**
CPF/CNPJ do Favorecido (a):	166.404.678-01
Forma de Pagamento:	TEV - Trasferência entre contas Caixa
Conta Destino:	01817-1 / 000746634607-4
Valor:	R$ 2.044,37
Data do Pagamento:	07/02/2025

Autenticação Bancária:	D34469ECA0E223A9C9B001000

Operação realizada com sucesso conforme as informações enviadas pelo cliente via arquivo: Numero 000060 de 07/02/2025

SAC CAIXA: 0800 726 0101
Pessoas com deficiência auditiva: 0800 726 2492
Ouvidoria: 0800 725 7474
Help Desk CAIXA: 0800 726 0104

Comprovante de pagamento de salário

Transação realizada via convênio de Pagamentos

Nome do Pagador:	GRUPO FUTURO GESTAO DE SAUDE
CNPJ/CPF do Pagador:	32.839.901/0001-68
Conta Debitada:	01817-1 / 000577545971-3

Convênio:	442231
Tipo de Compromisso:	0002 PAGAMENTO DE SALÁRIOS
NSA:	000060

Nome do Favorecido (a):	**Simone Aparecida da Costa**
CPF/CNPJ do Favorecido (a):	122.130.678-21
Forma de Pagamento:	TEV - Trasferência entre contas Caixa
Conta Destino:	01817-1 / 000746634533-7
Valor:	R$ 1.521,78
Data do Pagamento:	07/02/2025

Autenticação Bancária:	FE44459B9C422399A06111000

Operação realizada com sucesso conforme as informações enviadas pelo cliente via arquivo: Numero 000060 de 07/02/2025

SAC CAIXA: 0800 726 0101
Pessoas com deficiência auditiva: 0800 726 2492
Ouvidoria: 0800 725 7474
Help Desk CAIXA: 0800 726 0104

Recibo de Pagamento
(Folha de Pagamento)

Data e Assinatura
/ /

Empregador	Inscrição	Admissão	Competência
GRUPO FUTURO GESTAO DE SAUDE	CNPJ: 32.839.901/0002-49	04/10/2024	Janeiro de 2025

Empregado	Cargo	Lotação
000262 ALVARO RICARDO CURSINO DOS SANTOS	Atendente.	Pronto Atendimento - Recepção

CPF:	Banco	Agência	Conta	Tipo de Conta
414.255.358-52				

Discriminação das Verbas

Cod.	Descrição	Referência	Provento	Desconto
010	Salário-Família	1 cota(s)	65,00	
011	Salário Base	31 dia(s)	1.460,00	
016	Insalubridade	20%	303,60	
310	INSS	9%		135,95

Total de Proventos	Total de Descontos	Líquido a Receber
1.828,60	135,95	1.692,65

Salário Contratual	Base de Cálculo do INSS	Base de Cálculo do FGTS	FGTS	FGTS Contribuição Social	Base de Cálculo do IRRF(S)
1.460,00	1.763,60	1.763,60	141,08		1.198,80

Recibo de Pagamento
(Folha de Pagamento)

Data e Assinatura
/ /

Empregador	Inscrição	Admissão	Competência
GRUPO FUTURO GESTAO DE SAUDE	CNPJ: 32.839.901/0002-49	07/12/2023	Janeiro de 2025

Empregado	Cargo	Lotação
000174 TATIANE MADONA FROES	Atendente	Pronto Atendimento - Recepção

CPF:	Banco	Agência	Conta	Tipo de Conta
442.794.218-03				

Discriminação das Verbas

Cod.	Descrição	Referência	Provento	Desconto
006	Cobertura acidente - afastamen		300,00	
011	Salário Base	31 dia(s)	1.460,00	
016	Insalubridade	20%	303,60	
310	INSS	9%		135,95

Total de Proventos	Total de Descontos	Líquido a Receber
2.063,60	135,95	1.927,65

Salário Contratual	Base de Cálculo do INSS	Base de Cálculo do FGTS	FGTS	FGTS Contribuição Social	Base de Cálculo do IRRF(S)
1.460,00	1.763,60	1.763,60	141,08		1.198,80

Comprovante de pagamento de salário

Transação realizada via convênio de Pagamentos

Nome do Pagador:	GRUPO FUTURO GESTAO DE SAUDE
CNPJ/CPF do Pagador:	32.839.901/0001-68
Conta Debitada:	01817-1 / 000577545971-3

Convênio:	442231
Tipo de Compromisso:	0002 PAGAMENTO DE SALÁRIOS
NSA:	000060

Nome do Favorecido (a):	**ALVARO RICARDO CURSINO DOS SAN**
CPF/CNPJ do Favorecido (a):	414.255.358-52
Forma de Pagamento:	TEV - Trasferência entre contas Caixa
Conta Destino:	01817-1 / 000721410407-6
Valor:	R$ 1.692,65
Data do Pagamento:	07/02/2025

Autenticação Bancária:	284480201C12238913DFF1000

Operação realizada com sucesso conforme as informações enviadas pelo cliente via arquivo: Numero 000060 de 07/02/2025

SAC CAIXA: 0800 726 0101
Pessoas com deficiência auditiva: 0800 726 2492
Ouvidoria: 0800 725 7474
Help Desk CAIXA: 0800 726 0104

Comprovante de pagamento de salário

Transação realizada via convênio de Pagamentos

Nome do Pagador:	GRUPO FUTURO GESTAO DE SAUDE
CNPJ/CPF do Pagador:	32.839.901/0001-68
Conta Debitada:	01817-1 / 000577545971-3

Convênio:	442231
Tipo de Compromisso:	0002 PAGAMENTO DE SALÁRIOS
NSA:	000060

Nome do Favorecido (a):	**Tatiane Madona Froes**
CPF/CNPJ do Favorecido (a):	442.794.218-03
Forma de Pagamento:	TEV - Trasferência entre contas Caixa
Conta Destino:	01817-1 / 000746634435-7
Valor:	R$ 1.927,65
Data do Pagamento:	07/02/2025

Autenticação Bancária:	20441C04CEB223C81DDFF1000

Operação realizada com sucesso conforme as informações enviadas pelo cliente via arquivo: Numero 000060 de 07/02/2025

SAC CAIXA: 0800 726 0101
Pessoas com deficiência auditiva: 0800 726 2492
Ouvidoria: 0800 725 7474
Help Desk CAIXA: 0800 726 0104

Recibo de Pagamento
(Folha de Pagamento)

Data e Assinatura
/ /

Empregador	Inscrição	Admissão	Competência
GRUPO FUTURO GESTAO DE SAUDE	CNPJ: 32.839.901/0002-49	27/11/2023	Janeiro de 2025

Empregado	Cargo	Lotação
000040 VITORIA MEDEIROS DOS SANTOS	Atendente	Pronto Atendimento - Recepção

CPF:	Banco	Agência	Conta	Tipo de Conta
385.853.938-40				

Discriminação das Verbas

Cod.	Descrição	Referência	Provento	Desconto
010	Salário-Família	1 cota(s)	65,00	
011	Salário Base	16 dia(s)	753,55	
016	Insalubridade	20%	156,70	
310	INSS	9%		78,09

Total de Proventos	Total de Descontos	Líquido a Receber
975,25	78,09	897,16

Salário Contratual	Base de Cálculo do INSS	Base de Cálculo do FGTS	FGTS	FGTS Contribuição Social	Base de Cálculo do IRRF(S)
1.460,00	910,25	910,25	72,82		345,45

Recibo de Pagamento
(Folha de Pagamento)

Data e Assinatura
/ /

Empregador	Inscrição	Admissão	Competência
GRUPO FUTURO GESTAO DE SAUDE	CNPJ: 32.839.901/0002-49	15/04/2024	Janeiro de 2025

Empregado	Cargo	Lotação
000227 ADRIANA DOS SANTOS	Atendente	Pronto Atendimento - Recepção

CPF:	Banco	Agência	Conta	Tipo de Conta
256.823.548-93				

Discriminação das Verbas

Cod.	Descrição	Referência	Provento	Desconto
011	Salário Base	31 dia(s)	1.460,00	
016	Insalubridade	20%	303,60	
024	Adicional Noturno Horas 35%	104h	356,64	
049	Descanso Semanal Remunerado	5 dia(s)	68,58	
310	INSS	9%		174,22
320	Vale-Transporte	6%		87,60

Total de Proventos	Total de Descontos	Líquido a Receber
2.188,82	261,82	1.927,00

Salário Contratual	Base de Cálculo do INSS	Base de Cálculo do FGTS	FGTS	FGTS Contribuição Social	Base de Cálculo do IRRF(S)
1.460,00	2.188,82	2.188,82	175,10		1.624,02

Comprovante de pagamento de salário

Transação realizada via convênio de Pagamentos

Nome do Pagador:	GRUPO FUTURO GESTAO DE SAUDE
CNPJ/CPF do Pagador:	32.839.901/0001-68
Conta Debitada:	01817-1 / 000577545971-3

Convênio:	442231
Tipo de Compromisso:	0002 PAGAMENTO DE SALÁRIOS
NSA:	000060

Nome do Favorecido (a):	**VITORIA MEDEIROS DOS SANTOS**
CPF/CNPJ do Favorecido (a):	385.853.938-40
Forma de Pagamento:	TEV - Trasferência entre contas Caixa
Conta Destino:	01817-1 / 000746326486-7
Valor:	R$ 897,16
Data do Pagamento:	07/02/2025

Autenticação Bancária:	92444549FC622356B47661000

Operação realizada com sucesso conforme as informações enviadas pelo cliente via arquivo: Numero 000060 de 07/02/2025

SAC CAIXA: 0800 726 0101
Pessoas com deficiência auditiva: 0800 726 2492
Ouvidoria: 0800 725 7474
Help Desk CAIXA: 0800 726 0104

Comprovante de pagamento de salário

Transação realizada via convênio de Pagamentos

Nome do Pagador:	GRUPO FUTURO GESTAO DE SAUDE
CNPJ/CPF do Pagador:	32.839.901/0001-68
Conta Debitada:	01817-1 / 000577545971-3

Convênio:	442231
Tipo de Compromisso:	0002 PAGAMENTO DE SALÁRIOS
NSA:	000060

Nome do Favorecido (a):	**ADRIANA DOS SANTOS**
CPF/CNPJ do Favorecido (a):	256.823.548-93
Forma de Pagamento:	TEV - Trasferência entre contas Caixa
Conta Destino:	01817-1 / 000733370148-5
Valor:	R$ 1.927,00
Data do Pagamento:	07/02/2025

Autenticação Bancária:	974482CAE9B223AA4C2BB1000

Operação realizada com sucesso conforme as informações enviadas pelo cliente via arquivo: Numero 000060 de 07/02/2025

SAC CAIXA: 0800 726 0101
Pessoas com deficiência auditiva: 0800 726 2492
Ouvidoria: 0800 725 7474
Help Desk CAIXA: 0800 726 0104

Recibo de Pagamento
(Folha de Pagamento)

Data e Assinatura
/ /

Empregador	Inscrição	Admissão	Competência
GRUPO FUTURO GESTAO DE SAUDE	CNPJ: 32.839.901/0002-49	10/04/2024	Janeiro de 2025

Empregado	Cargo	Lotação
000225 BEATRIZ RODRIGUES SANTANA	Atendente	Pronto Atendimento - Portaria

CPF:	Banco	Agência	Conta	Tipo de Conta
461.478.008-33				

Discriminação das Verbas

Cod.	Descrição	Referência	Provento	Desconto
010	Salário-Família	1 cota(s)	65,00	
011	Salário Base	31 dia(s)	1.460,00	
016	Insalubridade	20%	303,60	
310	INSS	9%		135,95
			Total de Proventos 1.828,60	Total de Descontos 135,95
				Líquido a Receber 1.692,65

Salário Contratual	Base de Cálculo do INSS	Base de Cálculo do FGTS	FGTS	FGTS Contribuição Social	Base de Cálculo do IRRF(S)
1.460,00	1.763,60	1.763,60	141,08		1.198,80

Recibo de Pagamento
(Folha de Pagamento)

Data e Assinatura
/ /

Empregador	Inscrição	Admissão	Competência
GRUPO FUTURO GESTAO DE SAUDE	CNPJ: 32.839.901/0002-49	25/11/2023	Janeiro de 2025

Empregado	Cargo	Lotação
000041 ZENILDA FRANCISCA CARVALHO RIVADAVIA	Atendente	Pronto Atendimento - Farmácia

CPF:	Banco	Agência	Conta	Tipo de Conta
081.091.658-42				

Discriminação das Verbas

Cod.	Descrição	Referência	Provento	Desconto
011	Salário Base	2 dia(s)	94,19	
016	Insalubridade	20%	19,59	
310	INSS	9%		10,24
			Total de Proventos 113,78	Total de Descontos 10,24
				Líquido a Receber 103,54

Salário Contratual	Base de Cálculo do INSS	Base de Cálculo do FGTS	FGTS	FGTS Contribuição Social	Base de Cálculo do IRRF(S)
1.460,00	113,78	113,78	9,10		

Comprovante de pagamento de salário

Transação realizada via convênio de Pagamentos

Nome do Pagador:	GRUPO FUTURO GESTAO DE SAUDE
CNPJ/CPF do Pagador:	32.839.901/0001-68
Conta Debitada:	01817-1 / 000577545971-3

Convênio:	442231
Tipo de Compromisso:	0002 PAGAMENTO DE SALÁRIOS
NSA:	000060

Nome do Favorecido (a):	**BEATRIZ RODRIGUES SANTANA**
CPF/CNPJ do Favorecido (a):	461.478.008-33
Forma de Pagamento:	TEV - Trasferência entre contas Caixa
Conta Destino:	01817-1 / 000733847937-3
Valor:	R$ 1.692,65
Data do Pagamento:	07/02/2025

Autenticação Bancária:	34449BBBF3122341D10FF1000

Operação realizada com sucesso conforme as informações enviadas pelo cliente via arquivo: Numero 000060 de 07/02/2025

SAC CAIXA: 0800 726 0101
Pessoas com deficiência auditiva: 0800 726 2492
Ouvidoria: 0800 725 7474
Help Desk CAIXA: 0800 726 0104

Comprovante de pagamento de salário

Transação realizada via convênio de Pagamentos

Nome do Pagador:	GRUPO FUTURO GESTAO DE SAUDE
CNPJ/CPF do Pagador:	32.839.901/0001-68
Conta Debitada:	01817-1 / 000577545971-3

Convênio:	442231
Tipo de Compromisso:	0002 PAGAMENTO DE SALÁRIOS
NSA:	000060

Nome do Favorecido (a):	**Zenilda Francisca Carvalho Riv**
CPF/CNPJ do Favorecido (a):	081.091.658-42
Forma de Pagamento:	TEV - Trasferência entre contas Caixa
Conta Destino:	01817-1 / 000746626018-8
Valor:	R$ 103,54
Data do Pagamento:	07/02/2025

Autenticação Bancária:	6D44C9F048E223BE42A441000

Operação realizada com sucesso conforme as informações enviadas pelo cliente via arquivo: Numero 000060 de 07/02/2025

SAC CAIXA: 0800 726 0101
Pessoas com deficiência auditiva: 0800 726 2492
Ouvidoria: 0800 725 7474
Help Desk CAIXA: 0800 726 0104

Recibo de Pagamento
(Folha de Pagamento)

Data e Assinatura
/ /

Empregador	Inscrição	Admissão	Competência
GRUPO FUTURO GESTAO DE SAUDE	CNPJ: 32.839.901/0002-49	22/01/2025	Janeiro de 2025

Empregado	Cargo	Lotação
000300 JESSICA APARECIDA DOS SANTOS	Atendente.	Pronto Atendimento - Enfermagem

CPF:	Banco	Agência	Conta	Tipo de Conta
232.957.468-18				

Discriminação das Verbas

Cod.	Descrição	Referência	Provento	Desconto
011	Salário Base	10 dia(s)	470,97	
016	Insalubridade	20%	97,94	
310	INSS	7,5%		42,66

Total de Proventos	Total de Descontos	Líquido a Receber
568,91	42,66	526,25

Salário Contratual	Base de Cálculo do INSS	Base de Cálculo do FGTS	FGTS	FGTS Contribuição Social	Base de Cálculo do IRRF(S)
1.460,00	568,91	568,91	45,51		4,11

Recibo de Pagamento
(Folha de Pagamento)

Data e Assinatura
/ /

Empregador	Inscrição	Admissão	Competência
GRUPO FUTURO GESTAO DE SAUDE	CNPJ: 32.839.901/0002-49	07/12/2023	Janeiro de 2025

Empregado	Cargo	Lotação
000157 ANA JULIA SANTOS DE MENDONCA	Auxiliar de Enfermagem	Pronto Atendimento - Enfermagem

CPF:	Banco	Agência	Conta	Tipo de Conta
475.983.128-26				

Discriminação das Verbas

Cod.	Descrição	Referência	Provento	Desconto
006	Cobertura acidente - afastamen		200,00	
011	Salário Base	31 dia(s)	2.159,09	
016	Insalubridade	20%	303,60	
310	INSS	9%		198,87

Total de Proventos	Total de Descontos	Líquido a Receber
2.662,69	198,87	2.463,82

Salário Contratual	Base de Cálculo do INSS	Base de Cálculo do FGTS	FGTS	FGTS Contribuição Social	Base de Cálculo do IRRF(S)
2.159,09	2.462,69	2.462,69	197,01		1.897,89

Comprovante de pagamento de salário

Transação realizada via convênio de Pagamentos

Nome do Pagador:	GRUPO FUTURO GESTAO DE SAUDE
CNPJ/CPF do Pagador:	32.839.901/0001-68
Conta Debitada:	01817-1 / 000577545971-3

Convênio:	442231
Tipo de Compromisso:	0002 PAGAMENTO DE SALÁRIOS
NSA:	000060

Nome do Favorecido (a):	**JESSICA APARECIDA DOS SANTOS**
CPF/CNPJ do Favorecido (a):	232.957.468-18
Forma de Pagamento:	TEV - Trasferência entre contas Caixa
Conta Destino:	01817-1 / 000720505896-2
Valor:	R$ 526,25
Data do Pagamento:	07/02/2025

Autenticação Bancária:	F94446F66DF2236FDE2771000

Operação realizada com sucesso conforme as informações enviadas pelo cliente via arquivo: Numero 000060 de 07/02/2025

SAC CAIXA: 0800 726 0101
Pessoas com deficiência auditiva: 0800 726 2492
Ouvidoria: 0800 725 7474
Help Desk CAIXA: 0800 726 0104

Comprovante de pagamento de salário

Transação realizada via convênio de Pagamentos

Nome do Pagador:	GRUPO FUTURO GESTAO DE SAUDE
CNPJ/CPF do Pagador:	32.839.901/0001-68
Conta Debitada:	01817-1 / 000577545971-3

Convênio:	442231
Tipo de Compromisso:	0002 PAGAMENTO DE SALÁRIOS
NSA:	000060

Nome do Favorecido (a):	**ANA JULIA SANTOS DE MENDONCA**
CPF/CNPJ do Favorecido (a):	475.983.128-26
Forma de Pagamento:	TEV - Trasferência entre contas Caixa
Conta Destino:	01817-1 / 000746621277-9
Valor:	R$ 2.463,82
Data do Pagamento:	07/02/2025

Autenticação Bancária:	B944008CB8C223746CEFF1000

Operação realizada com sucesso conforme as informações enviadas pelo cliente via arquivo: Numero 000060 de 07/02/2025

SAC CAIXA: 0800 726 0101
Pessoas com deficiência auditiva: 0800 726 2492
Ouvidoria: 0800 725 7474
Help Desk CAIXA: 0800 726 0104

Recibo de Pagamento
(Folha de Pagamento)

Data e Assinatura
/ /

Empregador	Inscrição	Admissão	Competência
GRUPO FUTURO GESTAO DE SAUDE	CNPJ: 32.839.901/0002-49	25/11/2023	Janeiro de 2025

Empregado	Cargo	Lotação
000135 ANA PAULA CARNEIRO DA SILVA	Auxiliar de Enfermagem	Pronto Atendimento - Enfermagem

CPF:	Banco	Agência	Conta	Tipo de Conta
396.861.608-17				

Discriminação das Verbas

Cod.	Descrição	Referência	Provento	Desconto
011	Salário Base	31 dia(s)	2.159,09	
016	Insalubridade	20%	303,60	
310	INSS	9%		198,87

Total de Proventos	Total de Descontos	Líquido a Receber
2.462,69	198,87	2.263,82

Salário Contratual	Base de Cálculo do INSS	Base de Cálculo do FGTS	FGTS	FGTS Contribuição Social	Base de Cálculo do IRRF(S)
2.159,09	2.462,69	2.462,69	197,01		1.897,89

Recibo de Pagamento
(Folha de Pagamento)

Data e Assinatura
/ /

Empregador	Inscrição	Admissão	Competência
GRUPO FUTURO GESTAO DE SAUDE	CNPJ: 32.839.901/0002-49	05/12/2024	Janeiro de 2025

Empregado	Cargo	Lotação
000271 VANESSA COUTINHO RODRIGUES	Auxiliar de Enfermagem	Pronto Atendimento - Enfermagem

CPF:	Banco	Agência	Conta	Tipo de Conta
254.258.058-88				

Discriminação das Verbas

Cod.	Descrição	Referência	Provento	Desconto
011	Salário Base	31 dia(s)	2.159,09	
016	Insalubridade	20%	303,60	
310	INSS	9%		198,87

Total de Proventos	Total de Descontos	Líquido a Receber
2.462,69	198,87	2.263,82

Salário Contratual	Base de Cálculo do INSS	Base de Cálculo do FGTS	FGTS	FGTS Contribuição Social	Base de Cálculo do IRRF(S)
2.159,09	2.462,69	2.462,69	197,01		1.897,89

Comprovante de pagamento de salário

Transação realizada via convênio de Pagamentos

Nome do Pagador:	GRUPO FUTURO GESTAO DE SAUDE
CNPJ/CPF do Pagador:	32.839.901/0001-68
Conta Debitada:	01817-1 / 000577545971-3

Convênio:	442231
Tipo de Compromisso:	0002 PAGAMENTO DE SALÁRIOS
NSA:	000060

Nome do Favorecido (a):	**Ana Paula Carneiro da Silva**
CPF/CNPJ do Favorecido (a):	396.861.608-17
Forma de Pagamento:	TEV - Trasferência entre contas Caixa
Conta Destino:	01817-1 / 000746629679-4
Valor:	R$ 2.263,82
Data do Pagamento:	07/02/2025

Autenticação Bancária:	6D449484530223C6DC5001000

Operação realizada com sucesso conforme as informações enviadas pelo cliente via arquivo: Numero 000060 de 07/02/2025

SAC CAIXA: 0800 726 0101
Pessoas com deficiência auditiva: 0800 726 2492
Ouvidoria: 0800 725 7474
Help Desk CAIXA: 0800 726 0104

Comprovante de pagamento de salário

Transação realizada via convênio de Pagamentos

Nome do Pagador:	GRUPO FUTURO GESTAO DE SAUDE
CNPJ/CPF do Pagador:	32.839.901/0001-68
Conta Debitada:	01817-1 / 000577545971-3

Convênio:	442231
Tipo de Compromisso:	0002 PAGAMENTO DE SALÁRIOS
NSA:	000060

Nome do Favorecido (a):	**VANESSA COUTINHO RODRIGUES**
CPF/CNPJ do Favorecido (a):	254.258.058-88
Forma de Pagamento:	TEV - Trasferência entre contas Caixa
Conta Destino:	01817-1 / 000720696941-1
Valor:	R$ 2.263,82
Data do Pagamento:	07/02/2025

Autenticação Bancária:	2644CF202EA2233B8BEEE1000

Operação realizada com sucesso conforme as informações enviadas pelo cliente via arquivo: Numero 000060 de 07/02/2025

SAC CAIXA: 0800 726 0101
Pessoas com deficiência auditiva: 0800 726 2492
Ouvidoria: 0800 725 7474
Help Desk CAIXA: 0800 726 0104

Recibo de Pagamento
(Folha de Pagamento)

Data e Assinatura
/ /

Empregador	Inscrição	Admissão	Competência
GRUPO FUTURO GESTAO DE SAUDE	CNPJ: 32.839.901/0002-49	25/11/2023	Janeiro de 2025

Empregado	Cargo	Lotação
000049 ANDREZA ARAUJO DE HOLLANDA FARIA	Auxiliar de Enfermagem	Pronto Atendimento - Enfermagem

CPF:	Banco	Agência	Conta	Tipo de Conta
112.235.637-40				

Discriminação das Verbas

Cod.	Descrição	Referência	Provento	Desconto
011	Salário Base	31 dia(s)	2.159,09	
016	Insalubridade	20%	303,60	
024	Adicional Noturno Horas 35%	96h	459,70	
049	Descanso Semanal Remunerado	5 dia(s)	88,40	
310	INSS	12%		254,69
311	IRRF	7,5%		14,01
			Total de Proventos 3.010,79	Total de Descontos 268,70
				Líquido a Receber 2.742,09

Salário Contratual	Base de Cálculo do INSS	Base de Cálculo do FGTS	FGTS	FGTS Contribuição Social	Base de Cálculo do IRRF(S)
2.159,09	3.010,79	3.010,79	240,86		2.445,99

Recibo de Pagamento
(Folha de Pagamento)

Data e Assinatura
/ /

Empregador	Inscrição	Admissão	Competência
GRUPO FUTURO GESTAO DE SAUDE	CNPJ: 32.839.901/0002-49	09/03/2024	Janeiro de 2025

Empregado	Cargo	Lotação
000208 LAUDEMIRA ADA DE GOUVEA JUDICE GIANNICO	Auxiliar de Enfermagem	Pronto Atendimento - Enfermagem

CPF:	Banco	Agência	Conta	Tipo de Conta
268.782.568-95				

Discriminação das Verbas

Cod.	Descrição	Referência	Provento	Desconto
011	Salário Base	31 dia(s)	2.159,09	
016	Insalubridade	20%	303,60	
310	INSS	9%		198,87
			Total de Proventos 2.462,69	Total de Descontos 198,87
				Líquido a Receber 2.263,82

Salário Contratual	Base de Cálculo do INSS	Base de Cálculo do FGTS	FGTS	FGTS Contribuição Social	Base de Cálculo do IRRF(S)
2.159,09	2.462,69	2.462,69	197,01		1.897,89

Comprovante de pagamento de salário

Transação realizada via convênio de Pagamentos

Nome do Pagador:	GRUPO FUTURO GESTAO DE SAUDE
CNPJ/CPF do Pagador:	32.839.901/0001-68
Conta Debitada:	01817-1 / 000577545971-3

Convênio:	442231
Tipo de Compromisso:	0002 PAGAMENTO DE SALÁRIOS
NSA:	000060

Nome do Favorecido (a):	**Andreza Ara jo de Hollanda**
CPF/CNPJ do Favorecido (a):	112.235.637-40
Forma de Pagamento:	TEV - Trasferência entre contas Caixa
Conta Destino:	01817-1 / 000746629812-6
Valor:	R$ 2.742,09
Data do Pagamento:	07/02/2025

Autenticação Bancária:	A3444AA164422380AEC881000

Operação realizada com sucesso conforme as informações enviadas pelo cliente via arquivo: Numero 000060 de 07/02/2025

SAC CAIXA: 0800 726 0101
Pessoas com deficiência auditiva: 0800 726 2492
Ouvidoria: 0800 725 7474
Help Desk CAIXA: 0800 726 0104

Comprovante de pagamento de salário

Transação realizada via convênio de Pagamentos

Nome do Pagador:	GRUPO FUTURO GESTAO DE SAUDE
CNPJ/CPF do Pagador:	32.839.901/0001-68
Conta Debitada:	01817-1 / 000577545971-3

Convênio:	442231
Tipo de Compromisso:	0002 PAGAMENTO DE SALÁRIOS
NSA:	000060

Nome do Favorecido (a):	**LAUDEMIRA ADA DE GOUVEA JUDIC**
CPF/CNPJ do Favorecido (a):	268.782.568-95
Forma de Pagamento:	TEV - Trasferência entre contas Caixa
Conta Destino:	01817-1 / 000734085266-3
Valor:	R$ 2.263,82
Data do Pagamento:	07/02/2025

Autenticação Bancária:	B144BFC77632230FA84BB1000

Operação realizada com sucesso conforme as informações enviadas pelo cliente via arquivo: Numero 000060 de 07/02/2025

SAC CAIXA: 0800 726 0101
Pessoas com deficiência auditiva: 0800 726 2492
Ouvidoria: 0800 725 7474
Help Desk CAIXA: 0800 726 0104

Recibo de Pagamento
(Folha de Pagamento)

Data e Assinatura
/ /

Empregador	Inscrição	Admissão	Competência
GRUPO FUTURO GESTAO DE SAUDE	CNPJ: 32.839.901/0002-49	25/11/2023	Janeiro de 2025

Empregado	Cargo	Lotação
000055 CRISTIANE MAGALHAES DA SILVA MANGABEIRA	Auxiliar de Enfermagem	Pronto Atendimento - Enfermagem

CPF:	Banco	Agência	Conta	Tipo de Conta
288.003.908-89				

Discriminação das Verbas

Cod.	Descrição	Referência	Provento	Desconto
011	Salário Base	1 dia(s)	69,65	
016	Insalubridade	20%	9,79	
310	INSS	12%		9,54
			Total de Proventos 79,44	Total de Descontos 9,54
				Líquido a Receber 69,90

Salário Contratual	Base de Cálculo do INSS	Base de Cálculo do FGTS	FGTS	FGTS Contribuição Social	Base de Cálculo do IRRF(S)
2.159,09	79,44	79,44	6,35		

Recibo de Pagamento
(Folha de Pagamento)

Data e Assinatura
/ /

Empregador	Inscrição	Admissão	Competência
GRUPO FUTURO GESTAO DE SAUDE	CNPJ: 32.839.901/0002-49	07/12/2023	Janeiro de 2025

Empregado	Cargo	Lotação
000161 DIOGO HENRIQUE DA SILVA LEITE	Auxiliar de Enfermagem	Pronto Atendimento - Enfermagem

CPF:	Banco	Agência	Conta	Tipo de Conta
443.831.148-90				

Discriminação das Verbas

Cod.	Descrição	Referência	Provento	Desconto
011	Salário Base	1 dia(s)	69,65	
016	Insalubridade	20%	9,79	
310	INSS	12%		9,53
			Total de Proventos 79,44	Total de Descontos 9,53
				Líquido a Receber 69,91

Salário Contratual	Base de Cálculo do INSS	Base de Cálculo do FGTS	FGTS	FGTS Contribuição Social	Base de Cálculo do IRRF(S)
2.159,09	79,44	79,44	6,35		

Comprovante de pagamento de salário

Transação realizada via convênio de Pagamentos

Nome do Pagador:	GRUPO FUTURO GESTAO DE SAUDE
CNPJ/CPF do Pagador:	32.839.901/0001-68
Conta Debitada:	01817-1 / 000577545971-3

Convênio:	442231
Tipo de Compromisso:	0002 PAGAMENTO DE SALÁRIOS
NSA:	000060

Nome do Favorecido (a):	**Cristiane Magalh es da Silva M**
CPF/CNPJ do Favorecido (a):	288.003.908-89
Forma de Pagamento:	TEV - Trasferência entre contas Caixa
Conta Destino:	01817-1 / 000746631823-2
Valor:	R$ 69,90
Data do Pagamento:	07/02/2025

Autenticação Bancária:	D04460906BB223CCDD4AA1000

Operação realizada com sucesso conforme as informações enviadas pelo cliente via arquivo: Numero 000060 de 07/02/2025

SAC CAIXA: 0800 726 0101
Pessoas com deficiência auditiva: 0800 726 2492
Ouvidoria: 0800 725 7474
Help Desk CAIXA: 0800 726 0104

Comprovante de pagamento de salário

Transação realizada via convênio de Pagamentos

Nome do Pagador:	GRUPO FUTURO GESTAO DE SAUDE
CNPJ/CPF do Pagador:	32.839.901/0001-68
Conta Debitada:	01817-1 / 000577545971-3

Convênio:	442231
Tipo de Compromisso:	0002 PAGAMENTO DE SALÁRIOS
NSA:	000060

Nome do Favorecido (a):	**Diogo Henrique da Silva Leite**
CPF/CNPJ do Favorecido (a):	443.831.148-90
Forma de Pagamento:	TEV - Trasferência entre contas Caixa
Conta Destino:	01817-1 / 000746634245-1
Valor:	R$ 69,91
Data do Pagamento:	07/02/2025

Autenticação Bancária:	4644D2D522C22309E38001000

Operação realizada com sucesso conforme as informações enviadas pelo cliente via arquivo: Numero 000060 de 07/02/2025

SAC CAIXA: 0800 726 0101
Pessoas com deficiência auditiva: 0800 726 2492
Ouvidoria: 0800 725 7474
Help Desk CAIXA: 0800 726 0104

Recibo de Pagamento
(Folha de Pagamento)

Data e Assinatura
/ /

Empregador	Inscrição	Admissão	Competência
GRUPO FUTURO GESTAO DE SAUDE	CNPJ: 32.839.901/0002-49	26/11/2023	Janeiro de 2025

Empregado	Cargo	Lotação
000056 FLAVIA CHAGAS MOREIRA	Auxiliar de Enfermagem	Pronto Atendimento - Enfermagem

CPF:	Banco	Agência	Conta	Tipo de Conta
318.167.618-77				

Discriminação das Verbas

Cod.	Descrição	Referência	Provento	Desconto
011	Salário Base	2 dia(s)	139,30	
016	Insalubridade	20%	19,59	
310	INSS	12%		19,06
			Total de Proventos 158,89	Total de Descontos 19,06
				Líquido a Receber 139,83

Salário Contratual	Base de Cálculo do INSS	Base de Cálculo do FGTS	FGTS	FGTS Contribuição Social	Base de Cálculo do IRRF(S)
2.159,09	158,89	158,89	12,71		

Recibo de Pagamento
(Folha de Pagamento)

Data e Assinatura
/ /

Empregador	Inscrição	Admissão	Competência
GRUPO FUTURO GESTAO DE SAUDE	CNPJ: 32.839.901/0002-49	27/11/2023	Janeiro de 2025

Empregado	Cargo	Lotação
000136 GABRIEL ESTEPHANI GUILHERME	Auxiliar de Enfermagem	Pronto Atendimento - Enfermagem

CPF:	Banco	Agência	Conta	Tipo de Conta
464.994.598-44				

Discriminação das Verbas

Cod.	Descrição	Referência	Provento	Desconto
011	Salário Base	31 dia(s)	2.159,09	
016	Insalubridade	20%	303,60	
024	Adicional Noturno Horas 35%	96h	459,70	
049	Descanso Semanal Remunerado	5 dia(s)	88,40	
310	INSS	12%		254,69
922	Pensão Divórcio			400,00
			Total de Proventos 3.010,79	Total de Descontos 654,69
				Líquido a Receber 2.356,10

Salário Contratual	Base de Cálculo do INSS	Base de Cálculo do FGTS	FGTS	FGTS Contribuição Social	Base de Cálculo do IRRF(S)
2.159,09	3.010,79	3.010,79	240,86		2.166,51

Comprovante de pagamento de salário

Transação realizada via convênio de Pagamentos

Nome do Pagador:	GRUPO FUTURO GESTAO DE SAUDE
CNPJ/CPF do Pagador:	32.839.901/0001-68
Conta Debitada:	01817-1 / 000577545971-3

Convênio:	442231
Tipo de Compromisso:	0002 PAGAMENTO DE SALÁRIOS
NSA:	000060

Nome do Favorecido (a):	**Fl via Chagas Moreira**
CPF/CNPJ do Favorecido (a):	318.167.618-77
Forma de Pagamento:	TEV - Trasferência entre contas Caixa
Conta Destino:	01817-1 / 000746630417-7
Valor:	R$ 139,83
Data do Pagamento:	07/02/2025

Autenticação Bancária:	7B44CF3C96C22332226661000

Operação realizada com sucesso conforme as informações enviadas pelo cliente via arquivo: Numero 000060 de 07/02/2025

SAC CAIXA: 0800 726 0101
Pessoas com deficiência auditiva: 0800 726 2492
Ouvidoria: 0800 725 7474
Help Desk CAIXA: 0800 726 0104

Comprovante de pagamento de salário

Transação realizada via convênio de Pagamentos

Nome do Pagador:	GRUPO FUTURO GESTAO DE SAUDE
CNPJ/CPF do Pagador:	32.839.901/0001-68
Conta Debitada:	01817-1 / 000577545971-3

Convênio:	442231
Tipo de Compromisso:	0002 PAGAMENTO DE SALÁRIOS
NSA:	000060

Nome do Favorecido (a):	**Gabriel Estephani Guilherme**
CPF/CNPJ do Favorecido (a):	464.994.598-44
Forma de Pagamento:	TEV - Trasferência entre contas Caixa
Conta Destino:	01817-1 / 000746630252-2
Valor:	R$ 2.356,10
Data do Pagamento:	07/02/2025

Autenticação Bancária:	B444AE0CD192232C050881000

Operação realizada com sucesso conforme as informações enviadas pelo cliente via arquivo: Numero 000060 de 07/02/2025

SAC CAIXA: 0800 726 0101
Pessoas com deficiência auditiva: 0800 726 2492
Ouvidoria: 0800 725 7474
Help Desk CAIXA: 0800 726 0104

11/02/2025

GERENCIADOR CAIXA

Via Gerenciador CAIXA

Detalhes da TED

Número do Documento: 071415	**Data:** 07/02/2025	**Valor:** R$ 400,00

Origem

Nome: GRUPO FUTURO GESTAO DE SAUDE	**Banco:** 104 - CAIXA ECONOMICA FEDERAL - 00360305	**Agência:** 1817	**Conta:** 5775459713

Destino

Nome: ANA CRISTINA SANTOS DE ALMEIDA	**Banco:** 237 - BANCO BRADESCO S/A - 60746948	**Agência:** 3154	**Conta:** 271500

Informações Adicionais

Finalidade: Credito em Conta	**Tipo TED:** STR0008	**Valor da Tarifa:** R$ 12,00

Alô CAIXA: 0800 104 0104 (Capitais e Regiões Metropolitanas: 4004-0104)
SAC CAIXA: 0800 726 0101
Ouvidoria: 0800 725 7474
Pessoas com deficiência auditiva: 0800 726 2492

Recibo de Pagamento
(Folha de Pagamento)

Data e Assinatura
/ /

Empregador	Inscrição	Admissão	Competência
GRUPO FUTURO GESTAO DE SAUDE	CNPJ: 32.839.901/0002-49	25/11/2023	Janeiro de 2025

Empregado	Cargo	Lotação
000057 GISLAINE RHODES INACIO MAIORQUIM	Auxiliar de Enfermagem	Pronto Atendimento - Enfermagem

CPF:	Banco	Agência	Conta	Tipo de Conta
126.317.538-44				

Discriminação das Verbas

Cod.	Descrição	Referência	Provento	Desconto
011	Salário Base	31 dia(s)	2.159,09	
016	Insalubridade	20%	303,60	
024	Adicional Noturno Horas 35%	104h	498,01	
049	Descanso Semanal Remunerado	5 dia(s)	95,77	
310	INSS	12%		260,18
311	IRRF	7,5%		17,44

Total de Proventos	Total de Descontos	Líquido a Receber
3.056,47	277,62	2.778,85

Salário Contratual	Base de Cálculo do INSS	Base de Cálculo do FGTS	FGTS	FGTS Contribuição Social	Base de Cálculo do IRRF(S)
2.159,09	3.056,47	3.056,47	244,51		2.491,67

Recibo de Pagamento
(Folha de Pagamento)

Data e Assinatura
/ /

Empregador	Inscrição	Admissão	Competência
GRUPO FUTURO GESTAO DE SAUDE	CNPJ: 32.839.901/0002-49	25/11/2023	Janeiro de 2025

Empregado	Cargo	Lotação
000058 GUILHERME AUGUSTO DE TOLEDO MATIAS	Auxiliar de Enfermagem	Pronto Atendimento - Enfermagem

CPF:	Banco	Agência	Conta	Tipo de Conta
428.836.808-17				

Discriminação das Verbas

Cod.	Descrição	Referência	Provento	Desconto
006	Cobertura acidente - afastamen		200,00	
011	Salário Base	31 dia(s)	2.159,09	
016	Insalubridade	20%	303,60	
024	Adicional Noturno Horas 35%	104h	498,01	
049	Descanso Semanal Remunerado	5 dia(s)	95,77	
310	INSS	12%		260,18
311	IRRF	7,5%		17,44

Total de Proventos	Total de Descontos	Líquido a Receber
3.256,47	277,62	2.978,85

Salário Contratual	Base de Cálculo do INSS	Base de Cálculo do FGTS	FGTS	FGTS Contribuição Social	Base de Cálculo do IRRF(S)
2.159,09	3.056,47	3.056,47	244,51		2.491,67

Comprovante de pagamento de salário

Transação realizada via convênio de Pagamentos

Nome do Pagador:	GRUPO FUTURO GESTAO DE SAUDE
CNPJ/CPF do Pagador:	32.839.901/0001-68
Conta Debitada:	01817-1 / 000577545971-3

Convênio:	442231
Tipo de Compromisso:	0002 PAGAMENTO DE SALÁRIOS
NSA:	000060

Nome do Favorecido (a):	**Gislaine Rhodes Inacio Maiorqu**
CPF/CNPJ do Favorecido (a):	126.317.538-44
Forma de Pagamento:	TEV - Trasferência entre contas Caixa
Conta Destino:	01817-1 / 000746627763-3
Valor:	R$ 2.778,85
Data do Pagamento:	07/02/2025

Autenticação Bancária:	B04425FF49A223C4B5FFF1000

Operação realizada com sucesso conforme as informações enviadas pelo cliente via arquivo: Numero 000060 de 07/02/2025

SAC CAIXA: 0800 726 0101
Pessoas com deficiência auditiva: 0800 726 2492
Ouvidoria: 0800 725 7474
Help Desk CAIXA: 0800 726 0104

Comprovante de pagamento de salário

Transação realizada via convênio de Pagamentos

Nome do Pagador:	GRUPO FUTURO GESTAO DE SAUDE
CNPJ/CPF do Pagador:	32.839.901/0001-68
Conta Debitada:	01817-1 / 000577545971-3

Convênio:	442231
Tipo de Compromisso:	0002 PAGAMENTO DE SALÁRIOS
NSA:	000060

Nome do Favorecido (a):	**Guilherme Augusto de Toledo Ma**
CPF/CNPJ do Favorecido (a):	428.836.808-17
Forma de Pagamento:	TEV - Trasferência entre contas Caixa
Conta Destino:	01817-1 / 000746528329-0
Valor:	R$ 2.978,85
Data do Pagamento:	07/02/2025

Autenticação Bancária:	72441190CD02238A742111000

Operação realizada com sucesso conforme as informações enviadas pelo cliente via arquivo: Numero 000060 de 07/02/2025

SAC CAIXA: 0800 726 0101
Pessoas com deficiência auditiva: 0800 726 2492
Ouvidoria: 0800 725 7474
Help Desk CAIXA: 0800 726 0104

Recibo de Pagamento
(Folha de Pagamento)

Data e Assinatura
/ /

Empregador	Inscrição	Admissão	Competência
GRUPO FUTURO GESTAO DE SAUDE	CNPJ: 32.839.901/0002-49	16/01/2025	Janeiro de 2025

Empregado	Cargo	Lotação
000299 ALESSANDRA MARCIA LEME RIBEIRO	Auxiliar de Enfermagem	Pronto Atendimento - Enfermagem

CPF:	Banco	Agência	Conta	Tipo de Conta
209.929.148-92				

Discriminação das Verbas

Cod.	Descrição	Referência	Provento	Desconto
011	Salário Base	16 dia(s)	1.114,37	
016	Insalubridade	20%	156,70	
310	INSS	7,5%		95,33

Total de Proventos	Total de Descontos	Líquido a Receber
1.271,07	95,33	1.175,74

Salário Contratual	Base de Cálculo do INSS	Base de Cálculo do FGTS	FGTS	FGTS Contribuição Social	Base de Cálculo do IRRF(S)
2.159,09	1.271,07	1.271,07	101,68		706,27

Recibo de Pagamento
(Folha de Pagamento)

Data e Assinatura
/ /

Empregador	Inscrição	Admissão	Competência
GRUPO FUTURO GESTAO DE SAUDE	CNPJ: 32.839.901/0002-49	07/12/2023	Janeiro de 2025

Empregado	Cargo	Lotação
000156 ARIEL MARIANE BARBOSA PORTO SANTOS	Auxiliar de Enfermagem	Pronto Atendimento - Enfermagem

CPF:	Banco	Agência	Conta	Tipo de Conta
478.545.728-79				

Discriminação das Verbas

Cod.	Descrição	Referência	Provento	Desconto
006	Cobertura acidente - afastamen		200,00	
011	Salário Base	31 dia(s)	2.159,09	
016	Insalubridade	20%	303,60	
310	INSS	9%		198,87

Total de Proventos	Total de Descontos	Líquido a Receber
2.662,69	198,87	2.463,82

Salário Contratual	Base de Cálculo do INSS	Base de Cálculo do FGTS	FGTS	FGTS Contribuição Social	Base de Cálculo do IRRF(S)
2.159,09	2.462,69	2.462,69	197,01		1.897,89

Comprovante de pagamento de salário

Transação realizada via convênio de Pagamentos

Nome do Pagador:	GRUPO FUTURO GESTAO DE SAUDE
CNPJ/CPF do Pagador:	32.839.901/0001-68
Conta Debitada:	01817-1 / 000577545971-3

Convênio:	442231
Tipo de Compromisso:	0002 PAGAMENTO DE SALÁRIOS
NSA:	000060

Nome do Favorecido (a):	**ALESSANDRA MARCIA LEME RIBEIRO**
CPF/CNPJ do Favorecido (a):	209.929.148-92
Forma de Pagamento:	TEV - Trasferência entre contas Caixa
Conta Destino:	01817-1 / 000720633701-6
Valor:	R$ 1.175,74
Data do Pagamento:	07/02/2025

Autenticação Bancária:	124432A617722396A15FF1000

Operação realizada com sucesso conforme as informações enviadas pelo cliente via arquivo: Numero 000060 de 07/02/2025

SAC CAIXA: 0800 726 0101
Pessoas com deficiência auditiva: 0800 726 2492
Ouvidoria: 0800 725 7474
Help Desk CAIXA: 0800 726 0104

Comprovante de pagamento de salário

Transação realizada via convênio de Pagamentos

Nome do Pagador:	GRUPO FUTURO GESTAO DE SAUDE
CNPJ/CPF do Pagador:	32.839.901/0001-68
Conta Debitada:	01817-1 / 000577545971-3

Convênio:	442231
Tipo de Compromisso:	0002 PAGAMENTO DE SALÁRIOS
NSA:	000060

Nome do Favorecido (a):	**Ariel Mariane Barbosa Porto Sa**
CPF/CNPJ do Favorecido (a):	478.545.728-79
Forma de Pagamento:	TEV - Trasferência entre contas Caixa
Conta Destino:	01817-1 / 000746631855-0
Valor:	R$ 2.463,82
Data do Pagamento:	07/02/2025

Autenticação Bancária:	38442E93BB5223CBA7AFF1000

Operação realizada com sucesso conforme as informações enviadas pelo cliente via arquivo: Numero 000060 de 07/02/2025

SAC CAIXA: 0800 726 0101
Pessoas com deficiência auditiva: 0800 726 2492
Ouvidoria: 0800 725 7474
Help Desk CAIXA: 0800 726 0104

Recibo de Pagamento
(Folha de Pagamento)

Data e Assinatura
/ /

Empregador	Inscrição	Admissão	Competência
GRUPO FUTURO GESTAO DE SAUDE	CNPJ: 32.839.901/0002-49	25/11/2023	Janeiro de 2025

Empregado	Cargo	Lotação
000138 JUAN DOS SANTOS RIBEIRO	Auxiliar de Enfermagem	Pronto Atendimento - Enfermagem

CPF:	Banco	Agência	Conta	Tipo de Conta
453.309.748-01				

Discriminação das Verbas

Cod.	Descrição	Referência	Provento	Desconto
006	Cobertura acidente - afastamen		200,00	
011	Salário Base	31 dia(s)	2.159,09	
016	Insalubridade	20%	303,60	
024	Adicional Noturno Horas 35%	96h	459,70	
049	Descanso Semanal Remunerado	5 dia(s)	88,40	
310	INSS	12%		254,69
311	IRRF	7,5%		14,01

Total de Proventos	Total de Descontos	Líquido a Receber
3.210,79	268,70	2.942,09

Salário Contratual	Base de Cálculo do INSS	Base de Cálculo do FGTS	FGTS	FGTS Contribuição Social	Base de Cálculo do IRRF(S)
2.159,09	3.010,79	3.010,79	240,86		2.445,99

Recibo de Pagamento
(Folha de Pagamento)

Data e Assinatura
/ /

Empregador	Inscrição	Admissão	Competência
GRUPO FUTURO GESTAO DE SAUDE	CNPJ: 32.839.901/0002-49	25/11/2023	Janeiro de 2025

Empregado	Cargo	Lotação
000063 LETICIA RENATA DE OLIVEIRA RESENDE	Auxiliar de Enfermagem	Pronto Atendimento - Enfermagem

CPF:	Banco	Agência	Conta	Tipo de Conta
369.362.808-46				

Discriminação das Verbas

Cod.	Descrição	Referência	Provento	Desconto
011	Salário Base	2 dia(s)	139,30	
016	Insalubridade	20%	19,59	
024	Adicional Noturno Horas 35%	8h	38,31	
049	Descanso Semanal Remunerado	1 dia(s)	38,31	
310	INSS	12%		28,26

Total de Proventos	Total de Descontos	Líquido a Receber
235,51	28,26	207,25

Salário Contratual	Base de Cálculo do INSS	Base de Cálculo do FGTS	FGTS	FGTS Contribuição Social	Base de Cálculo do IRRF(S)
2.159,09	235,51	235,51	18,84		

Comprovante de pagamento de salário

Transação realizada via convênio de Pagamentos

Nome do Pagador:	GRUPO FUTURO GESTAO DE SAUDE
CNPJ/CPF do Pagador:	32.839.901/0001-68
Conta Debitada:	01817-1 / 000577545971-3

Convênio:	442231
Tipo de Compromisso:	0002 PAGAMENTO DE SALÁRIOS
NSA:	000060

Nome do Favorecido (a):	**Juan dos Santos Ribeiro**
CPF/CNPJ do Favorecido (a):	453.309.748-01
Forma de Pagamento:	TEV - Trasferência entre contas Caixa
Conta Destino:	01817-1 / 000746631343-5
Valor:	R$ 2.942,09
Data do Pagamento:	07/02/2025

Autenticação Bancária:	FE44ADF24BD223A0AED331000

Operação realizada com sucesso conforme as informações enviadas pelo cliente via arquivo: Numero 000060 de 07/02/2025

SAC CAIXA: 0800 726 0101
Pessoas com deficiência auditiva: 0800 726 2492
Ouvidoria: 0800 725 7474
Help Desk CAIXA: 0800 726 0104

Comprovante de pagamento de salário

Transação realizada via convênio de Pagamentos

Nome do Pagador:	GRUPO FUTURO GESTAO DE SAUDE
CNPJ/CPF do Pagador:	32.839.901/0001-68
Conta Debitada:	01817-1 / 000577545971-3

Convênio:	442231
Tipo de Compromisso:	0002 PAGAMENTO DE SALÁRIOS
NSA:	000060

Nome do Favorecido (a):	**Let cia Renata de Oliveira Res**
CPF/CNPJ do Favorecido (a):	369.362.808-46
Forma de Pagamento:	TEV - Trasferência entre contas Caixa
Conta Destino:	01817-1 / 000746630192-5
Valor:	R$ 207,25
Data do Pagamento:	07/02/2025

Autenticação Bancária:	7344A07C0BB223153BB441000

Operação realizada com sucesso conforme as informações enviadas pelo cliente via arquivo: Numero 000060 de 07/02/2025

SAC CAIXA: 0800 726 0101
Pessoas com deficiência auditiva: 0800 726 2492
Ouvidoria: 0800 725 7474
Help Desk CAIXA: 0800 726 0104

Recibo de Pagamento
(Folha de Pagamento)

Data e Assinatura
/ /

Empregador	Inscrição	Admissão	Competência
GRUPO FUTURO GESTAO DE SAUDE	CNPJ: 32.839.901/0002-49	07/12/2023	Janeiro de 2025

Empregado	Cargo	Lotação
000166 LIDIANA POLYANA RODRIGUES RAMOS DOS SANTO	Auxiliar de Enfermagem	Pronto Atendimento - Enfermagem

CPF:	Banco	Agência	Conta	Tipo de Conta
406.914.868-08				

Discriminação das Verbas

Cod.	Descrição	Referência	Provento	Desconto
006	Cobertura acidente - afastamen		600,00	
011	Salário Base	31 dia(s)	2.159,09	
016	Insalubridade	20%	303,60	
024	Adicional Noturno Horas 35%	120h	574,63	
049	Descanso Semanal Remunerado	5 dia(s)	110,51	
310	INSS	12%		271,14
311	IRRF	7,5%		24,29

Total de Proventos	Total de Descontos	Líquido a Receber
3.747,83	295,43	3.452,40

Salário Contratual	Base de Cálculo do INSS	Base de Cálculo do FGTS	FGTS	FGTS Contribuição Social	Base de Cálculo do IRRF(S)
2.159,09	3.147,83	3.147,83	251,82		2.583,03

Recibo de Pagamento
(Folha de Pagamento)

Data e Assinatura
/ /

Empregador	Inscrição	Admissão	Competência
GRUPO FUTURO GESTAO DE SAUDE	CNPJ: 32.839.901/0002-49	25/11/2023	Janeiro de 2025

Empregado	Cargo	Lotação
000066 LUCIANA FIGUEIREDO	Auxiliar de Enfermagem	Pronto Atendimento - Enfermagem

CPF:	Banco	Agência	Conta	Tipo de Conta
274.343.678-65				

Discriminação das Verbas

Cod.	Descrição	Referência	Provento	Desconto
006	Cobertura acidente - afastamen		200,00	
011	Salário Base	29 dia(s)	2.019,79	
016	Insalubridade	20%	284,01	
310	INSS	9%		187,83

Total de Proventos	Total de Descontos	Líquido a Receber
2.503,80	187,83	2.315,97

Salário Contratual	Base de Cálculo do INSS	Base de Cálculo do FGTS	FGTS	FGTS Contribuição Social	Base de Cálculo do IRRF(S)
2.159,09	2.303,80	2.303,80	184,30		1.739,00

Comprovante de pagamento de salário

Transação realizada via convênio de Pagamentos

Nome do Pagador:	GRUPO FUTURO GESTAO DE SAUDE
CNPJ/CPF do Pagador:	32.839.901/0001-68
Conta Debitada:	01817-1 / 000577545971-3

Convênio:	442231
Tipo de Compromisso:	0002 PAGAMENTO DE SALÁRIOS
NSA:	000060

Nome do Favorecido (a):	**Lidiana Polyana Rodrigues Ramo**
CPF/CNPJ do Favorecido (a):	406.914.868-08
Forma de Pagamento:	TEV - Trasferência entre contas Caixa
Conta Destino:	01817-1 / 000746631386-9
Valor:	R$ 3.452,40
Data do Pagamento:	07/02/2025

Autenticação Bancária:	4A448A334B0223E8E08991000

Operação realizada com sucesso conforme as informações enviadas pelo cliente via arquivo: Numero 000060 de 07/02/2025

SAC CAIXA: 0800 726 0101
Pessoas com deficiência auditiva: 0800 726 2492
Ouvidoria: 0800 725 7474
Help Desk CAIXA: 0800 726 0104

Comprovante de pagamento de salário

Transação realizada via convênio de Pagamentos

Nome do Pagador:	GRUPO FUTURO GESTAO DE SAUDE
CNPJ/CPF do Pagador:	32.839.901/0001-68
Conta Debitada:	01817-1 / 000577545971-3

Convênio:	442231
Tipo de Compromisso:	0002 PAGAMENTO DE SALÁRIOS
NSA:	000060

Nome do Favorecido (a):	**Luciana Figueiredo**
CPF/CNPJ do Favorecido (a):	274.343.678-65
Forma de Pagamento:	TEV - Trasferência entre contas Caixa
Conta Destino:	01817-1 / 000746629829-0
Valor:	R$ 2.315,97
Data do Pagamento:	07/02/2025

Autenticação Bancária:	9244F3FCF152237764F441000

Operação realizada com sucesso conforme as informações enviadas pelo cliente via arquivo: Numero 000060 de 07/02/2025

SAC CAIXA: 0800 726 0101
Pessoas com deficiência auditiva: 0800 726 2492
Ouvidoria: 0800 725 7474
Help Desk CAIXA: 0800 726 0104

Recibo de Pagamento
(Folha de Pagamento)

Data e Assinatura
/ /

Empregador	Inscrição	Admissão	Competência
GRUPO FUTURO GESTAO DE SAUDE	CNPJ: 32.839.901/0002-49	25/11/2023	Janeiro de 2025

Empregado	Cargo	Lotação
000067 LUCILENE COSTA DA SILVA	Auxiliar de Enfermagem	Pronto Atendimento - Enfermagem

CPF:	Banco	Agência	Conta	Tipo de Conta
283.935.968-58				

Discriminação das Verbas

Cod.	Descrição	Referência	Provento	Desconto
011	Salário Base	31 dia(s)	2.159,09	
016	Insalubridade	20%	303,60	
024	Adicional Noturno Horas 35%	96h	459,70	
049	Descanso Semanal Remunerado	5 dia(s)	88,40	
310	INSS	12%		254,69
311	IRRF	7,5%		14,01
			Total de Proventos 3.010,79	Total de Descontos 268,70
				Líquido a Receber 2.742,09

Salário Contratual	Base de Cálculo do INSS	Base de Cálculo do FGTS	FGTS	FGTS Contribuição Social	Base de Cálculo do IRRF(S)
2.159,09	3.010,79	3.010,79	240,86		2.445,99

Recibo de Pagamento
(Folha de Pagamento)

Data e Assinatura
/ /

Empregador	Inscrição	Admissão	Competência
GRUPO FUTURO GESTAO DE SAUDE	CNPJ: 32.839.901/0002-49	24/02/2024	Janeiro de 2025

Empregado	Cargo	Lotação
000200 ROGERIO DONIZETI DE MELO	Auxiliar de Enfermagem	Pronto Atendimento - Enfermagem

CPF:	Banco	Agência	Conta	Tipo de Conta
288.221.058-26				

Discriminação das Verbas

Cod.	Descrição	Referência	Provento	Desconto
011	Salário Base	31 dia(s)	2.159,09	
016	Insalubridade	20%	303,60	
024	Adicional Noturno Horas 35%	104h	498,01	
049	Descanso Semanal Remunerado	5 dia(s)	95,77	
310	INSS	12%		260,18
311	IRRF	7,5%		11,84
			Total de Proventos 3.056,47	Total de Descontos 272,02
				Líquido a Receber 2.784,45

Salário Contratual	Base de Cálculo do INSS	Base de Cálculo do FGTS	FGTS	FGTS Contribuição Social	Base de Cálculo do IRRF(L)
2.159,09	3.056,47	3.056,47	244,51		2.417,11

Comprovante de pagamento de salário

Transação realizada via convênio de Pagamentos

Nome do Pagador:	GRUPO FUTURO GESTAO DE SAUDE
CNPJ/CPF do Pagador:	32.839.901/0001-68
Conta Debitada:	01817-1 / 000577545971-3

Convênio:	442231
Tipo de Compromisso:	0002 PAGAMENTO DE SALÁRIOS
NSA:	000060

Nome do Favorecido (a):	**Lucilene Costa da Silva**
CPF/CNPJ do Favorecido (a):	283.935.968-58
Forma de Pagamento:	TEV - Trasferência entre contas Caixa
Conta Destino:	01817-1 / 000746326252-0
Valor:	R$ 2.742,09
Data do Pagamento:	07/02/2025

Autenticação Bancária:	7C442F94C072236BE6AEE1000

Operação realizada com sucesso conforme as informações enviadas pelo cliente via arquivo: Numero 000060 de 07/02/2025

SAC CAIXA: 0800 726 0101
Pessoas com deficiência auditiva: 0800 726 2492
Ouvidoria: 0800 725 7474
Help Desk CAIXA: 0800 726 0104

Comprovante de pagamento de salário

Transação realizada via convênio de Pagamentos

Nome do Pagador:	GRUPO FUTURO GESTAO DE SAUDE
CNPJ/CPF do Pagador:	32.839.901/0001-68
Conta Debitada:	01817-1 / 000577545971-3

Convênio:	442231
Tipo de Compromisso:	0002 PAGAMENTO DE SALÁRIOS
NSA:	000060

Nome do Favorecido (a):	**Rog rio Donizeti de Melo**
CPF/CNPJ do Favorecido (a):	288.221.058-26
Forma de Pagamento:	TEV - Trasferência entre contas Caixa
Conta Destino:	01817-1 / 000744005128-0
Valor:	R$ 2.784,45
Data do Pagamento:	07/02/2025

Autenticação Bancária:	4544257FA5B22329A35FF1000

Operação realizada com sucesso conforme as informações enviadas pelo cliente via arquivo: Numero 000060 de 07/02/2025

SAC CAIXA: 0800 726 0101
Pessoas com deficiência auditiva: 0800 726 2492
Ouvidoria: 0800 725 7474
Help Desk CAIXA: 0800 726 0104

Recibo de Pagamento
(Folha de Pagamento)

Data e Assinatura
/ /

Empregador	Inscrição	Admissão	Competência
GRUPO FUTURO GESTAO DE SAUDE	CNPJ: 32.839.901/0002-49	25/11/2023	Janeiro de 2025

Empregado	Cargo	Lotação
000071 MARIA BORGES DA SILVA	Auxiliar de Enfermagem	Pronto Atendimento - Enfermagem

CPF:	Banco	Agência	Conta	Tipo de Conta
037.687.013-36				

Discriminação das Verbas

Cod.	Descrição	Referência	Provento	Desconto
011	Salário Base	29 dia(s)	2.019,79	
016	Insalubridade	20%	284,01	
024	Adicional Noturno Horas 35%	112h	536,32	
049	Descanso Semanal Remunerado	4 dia(s)	85,81	
310	INSS	12%		256,11

Total de Proventos	Total de Descontos	Líquido a Receber
2.925,93	256,11	2.669,82

Salário Contratual	Base de Cálculo do INSS	Base de Cálculo do FGTS	FGTS	FGTS Contribuição Social	Base de Cálculo do IRRF(S)
2.159,09	2.925,93	2.925,93	234,07		2.290,64

Recibo de Pagamento
(Folha de Pagamento)

Data e Assinatura
/ /

Empregador	Inscrição	Admissão	Competência
GRUPO FUTURO GESTAO DE SAUDE	CNPJ: 32.839.901/0002-49	25/11/2023	Janeiro de 2025

Empregado	Cargo	Lotação
000072 MICHEL DE ALMEIDA SANTOS	Auxiliar de Enfermagem	Pronto Atendimento - Enfermagem

CPF:	Banco	Agência	Conta	Tipo de Conta
436.117.718-05				

Discriminação das Verbas

Cod.	Descrição	Referência	Provento	Desconto
011	Salário Base	30 dia(s)	2.089,44	
016	Insalubridade	20%	293,81	
024	Adicional Noturno Horas 35%	104h	498,01	
049	Descanso Semanal Remunerado	4 dia(s)	76,62	
310	INSS	12%		254,12

Total de Proventos	Total de Descontos	Líquido a Receber
2.957,88	254,12	2.703,76

Salário Contratual	Base de Cálculo do INSS	Base de Cálculo do FGTS	FGTS	FGTS Contribuição Social	Base de Cálculo do IRRF(S)
2.159,09	2.957,88	2.957,88	236,63		2.324,58

Comprovante de pagamento de salário

Transação realizada via convênio de Pagamentos

Nome do Pagador:	GRUPO FUTURO GESTAO DE SAUDE
CNPJ/CPF do Pagador:	32.839.901/0001-68
Conta Debitada:	01817-1 / 000577545971-3

Convênio:	442231
Tipo de Compromisso:	0002 PAGAMENTO DE SALÁRIOS
NSA:	000060

Nome do Favorecido (a):	**Maria Borges da Silva**
CPF/CNPJ do Favorecido (a):	037.687.013-36
Forma de Pagamento:	TEV - Trasferência entre contas Caixa
Conta Destino:	01817-1 / 000746629763-4
Valor:	R$ 2.669,82
Data do Pagamento:	07/02/2025

Autenticação Bancária:	0C44A1262AD2232192FFF1000

Operação realizada com sucesso conforme as informações enviadas pelo cliente via arquivo: Numero 000060 de 07/02/2025

SAC CAIXA: 0800 726 0101
Pessoas com deficiência auditiva: 0800 726 2492
Ouvidoria: 0800 725 7474
Help Desk CAIXA: 0800 726 0104

Comprovante de pagamento de salário

Transação realizada via convênio de Pagamentos

Nome do Pagador:	GRUPO FUTURO GESTAO DE SAUDE
CNPJ/CPF do Pagador:	32.839.901/0001-68
Conta Debitada:	01817-1 / 000577545971-3

Convênio:	442231
Tipo de Compromisso:	0002 PAGAMENTO DE SALÁRIOS
NSA:	000060

Nome do Favorecido (a):	**Michel de Almeida Santos**
CPF/CNPJ do Favorecido (a):	436.117.718-05
Forma de Pagamento:	TEV - Trasferência entre contas Caixa
Conta Destino:	01817-1 / 000746628558-0
Valor:	R$ 2.703,76
Data do Pagamento:	07/02/2025

Autenticação Bancária:	C9447615B5422300BA3331000

Operação realizada com sucesso conforme as informações enviadas pelo cliente via arquivo: Numero 000060 de 07/02/2025

SAC CAIXA: 0800 726 0101
Pessoas com deficiência auditiva: 0800 726 2492
Ouvidoria: 0800 725 7474
Help Desk CAIXA: 0800 726 0104

Recibo de Pagamento
(Folha de Pagamento)

Data e Assinatura
/ /

Empregador	Inscrição	Admissão	Competência
GRUPO FUTURO GESTAO DE SAUDE	CNPJ: 32.839.901/0002-49	26/11/2023	Janeiro de 2025

Empregado	Cargo	Lotação
000073 NICOLAS RUAN LEMES DA SILVA	Auxiliar de Enfermagem	Pronto Atendimento - Enfermagem

CPF:	Banco	Agência	Conta	Tipo de Conta
506.363.108-84				

Discriminação das Verbas

Cod.	Descrição	Referência	Provento	Desconto
011	Salário Base	31 dia(s)	2.159,09	
016	Insalubridade	20%	303,60	
024	Adicional Noturno Horas 35%	104h	498,01	
049	Descanso Semanal Remunerado	5 dia(s)	95,77	
310	INSS	12%		260,18
311	IRRF	7,5%		17,44
			Total de Proventos 3.056,47	Total de Descontos 277,62
				Líquido a Receber 2.778,85

Salário Contratual	Base de Cálculo do INSS	Base de Cálculo do FGTS	FGTS	FGTS Contribuição Social	Base de Cálculo do IRRF(S)
2.159,09	3.056,47	3.056,47	244,51		2.491,67

Recibo de Pagamento
(Folha de Pagamento)

Data e Assinatura
/ /

Empregador	Inscrição	Admissão	Competência
GRUPO FUTURO GESTAO DE SAUDE	CNPJ: 32.839.901/0002-49	25/11/2023	Janeiro de 2025

Empregado	Cargo	Lotação
000077 ROSEMARI ELEODORO DE OLIVEIRA	Auxiliar de Enfermagem	Pronto Atendimento - Enfermagem

CPF:	Banco	Agência	Conta	Tipo de Conta
392.316.448-31				

Discriminação das Verbas

Cod.	Descrição	Referência	Provento	Desconto
011	Salário Base	30 dia(s)	2.089,44	
016	Insalubridade	20%	293,81	
310	INSS	9%		193,35
			Total de Proventos 2.383,25	Total de Descontos 193,35
				Líquido a Receber 2.189,90

Salário Contratual	Base de Cálculo do INSS	Base de Cálculo do FGTS	FGTS	FGTS Contribuição Social	Base de Cálculo do IRRF(S)
2.159,09	2.383,25	2.383,25	190,66		1.810,72

Comprovante de pagamento de salário

Transação realizada via convênio de Pagamentos

Nome do Pagador:	GRUPO FUTURO GESTAO DE SAUDE
CNPJ/CPF do Pagador:	32.839.901/0001-68
Conta Debitada:	01817-1 / 000577545971-3

Convênio:	442231
Tipo de Compromisso:	0002 PAGAMENTO DE SALÁRIOS
NSA:	000060

Nome do Favorecido (a):	**Nicolas Ruan Lemes da Silva**
CPF/CNPJ do Favorecido (a):	506.363.108-84
Forma de Pagamento:	TEV - Trasferência entre contas Caixa
Conta Destino:	01817-1 / 000746628266-1
Valor:	R$ 2.778,85
Data do Pagamento:	07/02/2025

Autenticação Bancária:	AE44B7F2046223B2325661000

Operação realizada com sucesso conforme as informações enviadas pelo cliente via arquivo: Numero 000060 de 07/02/2025

SAC CAIXA: 0800 726 0101
Pessoas com deficiência auditiva: 0800 726 2492
Ouvidoria: 0800 725 7474
Help Desk CAIXA: 0800 726 0104

Comprovante de pagamento de salário

Transação realizada via convênio de Pagamentos

Nome do Pagador:	GRUPO FUTURO GESTAO DE SAUDE
CNPJ/CPF do Pagador:	32.839.901/0001-68
Conta Debitada:	01817-1 / 000577545971-3

Convênio:	442231
Tipo de Compromisso:	0002 PAGAMENTO DE SALÁRIOS
NSA:	000060

Nome do Favorecido (a):	**Rosemari Eleodoro de Oliveira**
CPF/CNPJ do Favorecido (a):	392.316.448-31
Forma de Pagamento:	TEV - Trasferência entre contas Caixa
Conta Destino:	01817-1 / 000746632122-5
Valor:	R$ 2.189,90
Data do Pagamento:	07/02/2025

Autenticação Bancária:	84440E878F222349D17DD1000

Operação realizada com sucesso conforme as informações enviadas pelo cliente via arquivo: Numero 000060 de 07/02/2025

SAC CAIXA: 0800 726 0101
Pessoas com deficiência auditiva: 0800 726 2492
Ouvidoria: 0800 725 7474
Help Desk CAIXA: 0800 726 0104

Recibo de Pagamento
(Folha de Pagamento)

Data e Assinatura
/ /

Empregador	Inscrição	Admissão	Competência
GRUPO FUTURO GESTAO DE SAUDE	CNPJ: 32.839.901/0002-49	22/02/2024	Janeiro de 2025

Empregado	Cargo	Lotação
000199 KAREN MEDEIROS SILVA DE SOUZA	Auxiliar de Enfermagem	Pronto Atendimento - Enfermagem

CPF:	Banco	Agência	Conta	Tipo de Conta
357.737.378-41				

Discriminação das Verbas

Cod.	Descrição	Referência	Provento	Desconto
011	Salário Base	31 dia(s)	2.159,09	
016	Insalubridade	20%	303,60	
310	INSS	9%		198,87
			Total de Proventos 2.462,69	Total de Descontos 198,87
				Líquido a Receber 2.263,82

Salário Contratual	Base de Cálculo do INSS	Base de Cálculo do FGTS	FGTS	FGTS Contribuição Social	Base de Cálculo do IRRF(S)
2.159,09	2.462,69	2.462,69	197,01		1.884,64

Recibo de Pagamento
(Folha de Pagamento)

Data e Assinatura
/ /

Empregador	Inscrição	Admissão	Competência
GRUPO FUTURO GESTAO DE SAUDE	CNPJ: 32.839.901/0002-49	07/12/2023	Janeiro de 2025

Empregado	Cargo	Lotação
000173 TATIANE APARECIDA DE JESUS	Auxiliar de Enfermagem	Pronto Atendimento - Enfermagem

CPF:	Banco	Agência	Conta	Tipo de Conta
357.966.388-74				

Discriminação das Verbas

Cod.	Descrição	Referência	Provento	Desconto
011	Salário Base	31 dia(s)	2.159,09	
016	Insalubridade	20%	303,60	
310	INSS	9%		198,87
			Total de Proventos 2.462,69	Total de Descontos 198,87
				Líquido a Receber 2.263,82

Salário Contratual	Base de Cálculo do INSS	Base de Cálculo do FGTS	FGTS	FGTS Contribuição Social	Base de Cálculo do IRRF(S)
2.159,09	2.462,69	2.462,69	197,01		1.897,89

Comprovante de pagamento de salário

Transação realizada via convênio de Pagamentos

Nome do Pagador:	GRUPO FUTURO GESTAO DE SAUDE
CNPJ/CPF do Pagador:	32.839.901/0001-68
Conta Debitada:	01817-1 / 000577545971-3

Convênio:	442231
Tipo de Compromisso:	0002 PAGAMENTO DE SALÁRIOS
NSA:	000060

Nome do Favorecido (a):	**KAREN MEDEIROS SILVA DE SOUZA**
CPF/CNPJ do Favorecido (a):	357.737.378-41
Forma de Pagamento:	TEV - Trasferência entre contas Caixa
Conta Destino:	01817-1 / 000744033217-3
Valor:	R$ 2.263,82
Data do Pagamento:	07/02/2025

Autenticação Bancária:	4D444F13195223905C9991000

Operação realizada com sucesso conforme as informações enviadas pelo cliente via arquivo: Numero 000060 de 07/02/2025

SAC CAIXA: 0800 726 0101
Pessoas com deficiência auditiva: 0800 726 2492
Ouvidoria: 0800 725 7474
Help Desk CAIXA: 0800 726 0104

Comprovante de pagamento de salário

Transação realizada via convênio de Pagamentos

Nome do Pagador:	GRUPO FUTURO GESTAO DE SAUDE
CNPJ/CPF do Pagador:	32.839.901/0001-68
Conta Debitada:	01817-1 / 000577545971-3

Convênio:	442231
Tipo de Compromisso:	0002 PAGAMENTO DE SALÁRIOS
NSA:	000060

Nome do Favorecido (a):	**TATIANE APARECIDA DE JESUS**
CPF/CNPJ do Favorecido (a):	357.966.388-74
Forma de Pagamento:	TEV - Trasferência entre contas Caixa
Conta Destino:	01817-1 / 000746621502-6
Valor:	R$ 2.263,82
Data do Pagamento:	07/02/2025

Autenticação Bancária:	A94477DA5DA223C13E5EE1000

Operação realizada com sucesso conforme as informações enviadas pelo cliente via arquivo: Numero 000060 de 07/02/2025

SAC CAIXA: 0800 726 0101
Pessoas com deficiência auditiva: 0800 726 2492
Ouvidoria: 0800 725 7474
Help Desk CAIXA: 0800 726 0104

Recibo de Pagamento
(Folha de Pagamento)

Data e Assinatura
/ /

Empregador	Inscrição	Admissão	Competência
GRUPO FUTURO GESTAO DE SAUDE	CNPJ: 32.839.901/0002-49	25/11/2023	Janeiro de 2025

Empregado	Cargo	Lotação
000082 VANESSA BUENO DE LIMA	Auxiliar de Enfermagem	Pronto Atendimento - Enfermagem

CPF:	Banco	Agência	Conta	Tipo de Conta
305.982.648-09				

Discriminação das Verbas

Cod.	Descrição	Referência	Provento	Desconto
011	Salário Base	31 dia(s)	2.159,09	
016	Insalubridade	20%	303,60	
024	Adicional Noturno Horas 35%	104h	498,01	
049	Descanso Semanal Remunerado	5 dia(s)	95,77	
310	INSS	12%		260,18
311	IRRF	7,5%		11,84
			Total de Proventos 3.056,47	Total de Descontos 272,02
				Líquido a Receber 2.784,45

Salário Contratual	Base de Cálculo do INSS	Base de Cálculo do FGTS	FGTS	FGTS Contribuição Social	Base de Cálculo do IRRF(L)
2.159,09	3.056,47	3.056,47	244,51		2.417,11

Recibo de Pagamento
(Folha de Pagamento)

Data e Assinatura
/ /

Empregador	Inscrição	Admissão	Competência
GRUPO FUTURO GESTAO DE SAUDE	CNPJ: 32.839.901/0002-49	25/11/2023	Janeiro de 2025

Empregado	Cargo	Lotação
000084 VANIA RIBEIRO SANTOS	Auxiliar de Enfermagem	Pronto Atendimento - Enfermagem

CPF:	Banco	Agência	Conta	Tipo de Conta
317.497.278-70				

Discriminação das Verbas

Cod.	Descrição	Referência	Provento	Desconto
011	Salário Base	31 dia(s)	2.159,09	
016	Insalubridade	20%	303,60	
024	Adicional Noturno Horas 35%	96h	459,70	
049	Descanso Semanal Remunerado	5 dia(s)	88,40	
310	INSS	12%		254,69
311	IRRF	7,5%		14,01
			Total de Proventos 3.010,79	Total de Descontos 268,70
				Líquido a Receber 2.742,09

Salário Contratual	Base de Cálculo do INSS	Base de Cálculo do FGTS	FGTS	FGTS Contribuição Social	Base de Cálculo do IRRF(S)
2.159,09	3.010,79	3.010,79	240,86		2.445,99

Comprovante de pagamento de salário

Transação realizada via convênio de Pagamentos

Nome do Pagador:	GRUPO FUTURO GESTAO DE SAUDE
CNPJ/CPF do Pagador:	32.839.901/0001-68
Conta Debitada:	01817-1 / 000577545971-3

Convênio:	442231
Tipo de Compromisso:	0002 PAGAMENTO DE SALÁRIOS
NSA:	000060

Nome do Favorecido (a):	**Vanessa Bueno de Lima**
CPF/CNPJ do Favorecido (a):	305.982.648-09
Forma de Pagamento:	TEV - Trasferência entre contas Caixa
Conta Destino:	01817-1 / 000746628962-3
Valor:	R$ 2.784,45
Data do Pagamento:	07/02/2025

Autenticação Bancária:	E644804EC052233115FDD1000

Operação realizada com sucesso conforme as informações enviadas pelo cliente via arquivo: Numero 000060 de 07/02/2025

SAC CAIXA: 0800 726 0101
Pessoas com deficiência auditiva: 0800 726 2492
Ouvidoria: 0800 725 7474
Help Desk CAIXA: 0800 726 0104

Comprovante de pagamento de salário

Transação realizada via convênio de Pagamentos

Nome do Pagador:	GRUPO FUTURO GESTAO DE SAUDE
CNPJ/CPF do Pagador:	32.839.901/0001-68
Conta Debitada:	01817-1 / 000577545971-3

Convênio:	442231
Tipo de Compromisso:	0002 PAGAMENTO DE SALÁRIOS
NSA:	000060

Nome do Favorecido (a):	**V nia Ribeiro Santos**
CPF/CNPJ do Favorecido (a):	317.497.278-70
Forma de Pagamento:	TEV - Trasferência entre contas Caixa
Conta Destino:	01817-1 / 000746628909-7
Valor:	R$ 2.742,09
Data do Pagamento:	07/02/2025

Autenticação Bancária:	584455DB9E7223DB9E0991000

Operação realizada com sucesso conforme as informações enviadas pelo cliente via arquivo: Numero 000060 de 07/02/2025

SAC CAIXA: 0800 726 0101
Pessoas com deficiência auditiva: 0800 726 2492
Ouvidoria: 0800 725 7474
Help Desk CAIXA: 0800 726 0104

Recibo de Pagamento
(Folha de Pagamento)

Data e Assinatura
/ /

Empregador	Inscrição	Admissão	Competência
GRUPO FUTURO GESTAO DE SAUDE	CNPJ: 32.839.901/0002-49	10/04/2024	Janeiro de 2025

Empregado	Cargo	Lotação
000226 KAENY ARIANE DE TOLEDO GUEDES	Auxiliar de Enfermagem	Pronto Atendimento - Enfermagem

CPF:	Banco	Agência	Conta	Tipo de Conta
457.122.908-98				

Discriminação das Verbas

Cod.	Descrição	Referência	Provento	Desconto
011	Salário Base	31 dia(s)	2.159,09	
016	Insalubridade	20%	303,60	
310	INSS	9%		198,87
			Total de Proventos 2.462,69	Total de Descontos 198,87
				Líquido a Receber 2.263,82

Salário Contratual	Base de Cálculo do INSS	Base de Cálculo do FGTS	FGTS	FGTS Contribuição Social	Base de Cálculo do IRRF(S)
2.159,09	2.462,69	2.462,69	197,01		1.695,05

Recibo de Pagamento
(Folha de Pagamento)

Data e Assinatura
/ /

Empregador	Inscrição	Admissão	Competência
GRUPO FUTURO GESTAO DE SAUDE	CNPJ: 32.839.901/0002-49	20/06/2024	Janeiro de 2025

Empregado	Cargo	Lotação
000248 RODOLFO FERREIRA DE CASTILHO LIMA	Auxiliar de Enfermagem	Pronto Atendimento - Enfermagem

CPF:	Banco	Agência	Conta	Tipo de Conta
423.403.918-73				

Discriminação das Verbas

Cod.	Descrição	Referência	Provento	Desconto
011	Salário Base	31 dia(s)	2.159,09	
016	Insalubridade	20%	303,60	
310	INSS	9%		198,87
			Total de Proventos 2.462,69	Total de Descontos 198,87
				Líquido a Receber 2.263,82

Salário Contratual	Base de Cálculo do INSS	Base de Cálculo do FGTS	FGTS	FGTS Contribuição Social	Base de Cálculo do IRRF(S)
2.159,09	2.462,69	2.462,69	197,01		1.695,05

Comprovante de pagamento de salário

Transação realizada via convênio de Pagamentos

Nome do Pagador:	GRUPO FUTURO GESTAO DE SAUDE
CNPJ/CPF do Pagador:	32.839.901/0001-68
Conta Debitada:	01817-1 / 000577545971-3

Convênio:	442231
Tipo de Compromisso:	0002 PAGAMENTO DE SALÁRIOS
NSA:	000060

Nome do Favorecido (a):	**KAENY ARIANE DE TOLEDO GUEDES**
CPF/CNPJ do Favorecido (a):	457.122.908-98
Forma de Pagamento:	TEV - Trasferência entre contas Caixa
Conta Destino:	01817-1 / 000733848064-9
Valor:	R$ 2.263,82
Data do Pagamento:	07/02/2025

Autenticação Bancária:	68441578CB322359C75551000

Operação realizada com sucesso conforme as informações enviadas pelo cliente via arquivo: Numero 000060 de 07/02/2025

SAC CAIXA: 0800 726 0101
Pessoas com deficiência auditiva: 0800 726 2492
Ouvidoria: 0800 725 7474
Help Desk CAIXA: 0800 726 0104

Comprovante de pagamento de salário

Transação realizada via convênio de Pagamentos

Nome do Pagador:	GRUPO FUTURO GESTAO DE SAUDE
CNPJ/CPF do Pagador:	32.839.901/0001-68
Conta Debitada:	01817-1 / 000577545971-3

Convênio:	442231
Tipo de Compromisso:	0002 PAGAMENTO DE SALÁRIOS
NSA:	000060

Nome do Favorecido (a):	**RODOLFO FERREIRA CASTILHO LIMA**
CPF/CNPJ do Favorecido (a):	423.403.918-73
Forma de Pagamento:	TEV - Trasferência entre contas Caixa
Conta Destino:	01817-1 / 000730924376-6
Valor:	R$ 2.263,82
Data do Pagamento:	07/02/2025

Autenticação Bancária:	BA445EC30BD223AB88D111000

Operação realizada com sucesso conforme as informações enviadas pelo cliente via arquivo: Numero 000060 de 07/02/2025

SAC CAIXA: 0800 726 0101
Pessoas com deficiência auditiva: 0800 726 2492
Ouvidoria: 0800 725 7474
Help Desk CAIXA: 0800 726 0104

Recibo de Pagamento
(Folha de Pagamento)

Data e Assinatura
/ /

Empregador	Inscrição	Admissão	Competência
GRUPO FUTURO GESTAO DE SAUDE	CNPJ: 32.839.901/0002-49	01/09/2024	Janeiro de 2025

Empregado	Cargo	Lotação
000257 BENEDITA APARECIDA DE OLIVEIRA	Auxiliar de Enfermagem	Pronto Atendimento - Enfermagem

CPF:	Banco	Agência	Conta	Tipo de Conta
062.410.768-09				

Discriminação das Verbas

Cod.	Descrição	Referência	Provento	Desconto
011	Salário Base	31 dia(s)	2.159,09	
016	Insalubridade	20%	303,60	
310	INSS	9%		198,87

Total de Proventos	Total de Descontos
2.462,69	198,87

Líquido a Receber: 2.263,82

Salário Contratual	Base de Cálculo do INSS	Base de Cálculo do FGTS	FGTS	FGTS Contribuição Social	Base de Cálculo do IRRF(S)
2.159,09	2.462,69	2.462,69	197,01		1.897,89

Recibo de Pagamento
(Folha de Pagamento)

Data e Assinatura
/ /

Empregador	Inscrição	Admissão	Competência
GRUPO FUTURO GESTAO DE SAUDE	CNPJ: 32.839.901/0002-49	01/05/2024	Janeiro de 2025

Empregado	Cargo	Lotação
000239 FRANCIELE MILIANE SANTOS DA SILVA	Auxiliar de Enfermagem	Pronto Atendimento - Enfermagem

CPF:	Banco	Agência	Conta	Tipo de Conta
426.687.288-78				

Discriminação das Verbas

Cod.	Descrição	Referência	Provento	Desconto
011	Salário Base	31 dia(s)	2.159,09	
016	Insalubridade	20%	303,60	
310	INSS	9%		198,87

Total de Proventos	Total de Descontos
2.462,69	198,87

Líquido a Receber: 2.263,82

Salário Contratual	Base de Cálculo do INSS	Base de Cálculo do FGTS	FGTS	FGTS Contribuição Social	Base de Cálculo do IRRF(S)
2.159,09	2.462,69	2.462,69	197,01		1.897,89

Comprovante de pagamento de salário

Transação realizada via convênio de Pagamentos

Nome do Pagador:	GRUPO FUTURO GESTAO DE SAUDE
CNPJ/CPF do Pagador:	32.839.901/0001-68
Conta Debitada:	01817-1 / 000577545971-3

Convênio:	442231
Tipo de Compromisso:	0002 PAGAMENTO DE SALÁRIOS
NSA:	000060

Nome do Favorecido (a):	**BENEDITA APARECIDA D OLIVEIRA**
CPF/CNPJ do Favorecido (a):	062.410.768-09
Forma de Pagamento:	TEV - Trasferência entre contas Caixa
Conta Destino:	01817-1 / 000727867663-1
Valor:	R$ 2.263,82
Data do Pagamento:	07/02/2025

Autenticação Bancária:	8D4408D596B223E1679331000

Operação realizada com sucesso conforme as informações enviadas pelo cliente via arquivo: Numero 000060 de 07/02/2025

SAC CAIXA: 0800 726 0101
Pessoas com deficiência auditiva: 0800 726 2492
Ouvidoria: 0800 725 7474
Help Desk CAIXA: 0800 726 0104

Comprovante de pagamento de salário

Transação realizada via convênio de Pagamentos

Nome do Pagador:	GRUPO FUTURO GESTAO DE SAUDE
CNPJ/CPF do Pagador:	32.839.901/0001-68
Conta Debitada:	01817-1 / 000577545971-3

Convênio:	442231
Tipo de Compromisso:	0002 PAGAMENTO DE SALÁRIOS
NSA:	000060

Nome do Favorecido (a):	**FRANCIELE MILIANE SANTOS DA SI**
CPF/CNPJ do Favorecido (a):	426.687.288-78
Forma de Pagamento:	TEV - Trasferência entre contas Caixa
Conta Destino:	01817-1 / 000733038621-0
Valor:	R$ 2.263,82
Data do Pagamento:	07/02/2025

Autenticação Bancária:	A544F2BC67D2237F948001000

Operação realizada com sucesso conforme as informações enviadas pelo cliente via arquivo: Numero 000060 de 07/02/2025

SAC CAIXA: 0800 726 0101
Pessoas com deficiência auditiva: 0800 726 2492
Ouvidoria: 0800 725 7474
Help Desk CAIXA: 0800 726 0104

Recibo de Pagamento
(Folha de Pagamento)

Data e Assinatura
/ /

Empregador	Inscrição	Admissão	Competência
GRUPO FUTURO GESTAO DE SAUDE	CNPJ: 32.839.901/0002-49	11/12/2024	Janeiro de 2025

Empregado	Cargo	Lotação
000283 MARCOS HENRIQUE MOREIRA	Auxiliar de Enfermagem	Pronto Atendimento - Enfermagem

CPF:	Banco	Agência	Conta	Tipo de Conta
361.006.128-60				

Discriminação das Verbas

Cod.	Descrição	Referência	Provento	Desconto
011	Salário Base	31 dia(s)	2.159,09	
016	Insalubridade	20%	303,60	
024	Adicional Noturno Horas 35%	104h	498,01	
049	Descanso Semanal Remunerado	5 dia(s)	95,77	
310	INSS	12%		260,18
311	IRRF	7,5%		17,44

Total de Proventos	Total de Descontos
3.056,47	277,62

Líquido a Receber: 2.778,85

Salário Contratual	Base de Cálculo do INSS	Base de Cálculo do FGTS	FGTS	FGTS Contribuição Social	Base de Cálculo do IRRF(S)
2.159,09	3.056,47	3.056,47	244,51		2.491,67

Recibo de Pagamento
(Folha de Pagamento)

Data e Assinatura
/ /

Empregador	Inscrição	Admissão	Competência
GRUPO FUTURO GESTAO DE SAUDE	CNPJ: 32.839.901/0002-49	20/12/2024	Janeiro de 2025

Empregado	Cargo	Lotação
000291 DOUGLAS COSTA BARRETO SANTOS	Auxiliar de Enfermagem	Pronto Atendimento - Enfermagem

CPF:	Banco	Agência	Conta	Tipo de Conta
358.639.108-01				

Discriminação das Verbas

Cod.	Descrição	Referência	Provento	Desconto
011	Salário Base	31 dia(s)	2.159,09	
016	Insalubridade	20%	303,60	
310	INSS	9%		198,87

Total de Proventos	Total de Descontos
2.462,69	198,87

Líquido a Receber: 2.263,82

Salário Contratual	Base de Cálculo do INSS	Base de Cálculo do FGTS	FGTS	FGTS Contribuição Social	Base de Cálculo do IRRF(S)
2.159,09	2.462,69	2.462,69	197,01		1.505,46

Comprovante de pagamento de salário

Transação realizada via convênio de Pagamentos

Nome do Pagador:	GRUPO FUTURO GESTAO DE SAUDE
CNPJ/CPF do Pagador:	32.839.901/0001-68
Conta Debitada:	01817-1 / 000577545971-3

Convênio:	442231
Tipo de Compromisso:	0002 PAGAMENTO DE SALÁRIOS
NSA:	000060

Nome do Favorecido (a):	**MARCOS HENRIQUE MOREIRA**
CPF/CNPJ do Favorecido (a):	361.006.128-60
Forma de Pagamento:	TEV - Trasferência entre contas Caixa
Conta Destino:	01817-1 / 000720696505-0
Valor:	R$ 2.778,85
Data do Pagamento:	07/02/2025

Autenticação Bancária:	09447DE3EE92233A479AA1000

Operação realizada com sucesso conforme as informações enviadas pelo cliente via arquivo: Numero 000060 de 07/02/2025

SAC CAIXA: 0800 726 0101
Pessoas com deficiência auditiva: 0800 726 2492
Ouvidoria: 0800 725 7474
Help Desk CAIXA: 0800 726 0104

Comprovante de pagamento de salário

Transação realizada via convênio de Pagamentos

Nome do Pagador:	GRUPO FUTURO GESTAO DE SAUDE
CNPJ/CPF do Pagador:	32.839.901/0001-68
Conta Debitada:	01817-1 / 000577545971-3

Convênio:	442231
Tipo de Compromisso:	0002 PAGAMENTO DE SALÁRIOS
NSA:	000060

Nome do Favorecido (a):	**DOUGLAS COSTA BARRETO SANTOS**
CPF/CNPJ do Favorecido (a):	358.639.108-01
Forma de Pagamento:	TEV - Trasferência entre contas Caixa
Conta Destino:	01817-1 / 000731610763-5
Valor:	R$ 2.263,82
Data do Pagamento:	07/02/2025

Autenticação Bancária:	8744FC852F422312654FF1000

Operação realizada com sucesso conforme as informações enviadas pelo cliente via arquivo: Numero 000060 de 07/02/2025

SAC CAIXA: 0800 726 0101
Pessoas com deficiência auditiva: 0800 726 2492
Ouvidoria: 0800 725 7474
Help Desk CAIXA: 0800 726 0104

Recibo de Pagamento
(Folha de Pagamento)

Data e Assinatura
/ /

Empregador	Inscrição	Admissão	Competência
GRUPO FUTURO GESTAO DE SAUDE	CNPJ: 32.839.901/0002-49	20/12/2024	Janeiro de 2025

Empregado	Cargo	Lotação
000293 VITOR HUGO GUIMARAES LOPES	Auxiliar de Enfermagem	Pronto Atendimento - Enfermagem

CPF:	Banco	Agência	Conta	Tipo de Conta
523.906.428-88				

Discriminação das Verbas

Cod.	Descrição	Referência	Provento	Desconto
011	Salário Base	31 dia(s)	2.159,09	
016	Insalubridade	20%	303,60	
310	INSS	9%		198,87
			Total de Proventos 2.462,69	Total de Descontos 198,87
				Líquido a Receber 2.263,82

Salário Contratual	Base de Cálculo do INSS	Base de Cálculo do FGTS	FGTS	FGTS Contribuição Social	Base de Cálculo do IRRF(S)
2.159,09	2.462,69	2.462,69	197,01		1.897,89

Recibo de Pagamento
(Folha de Pagamento)

Data e Assinatura
/ /

Empregador	Inscrição	Admissão	Competência
GRUPO FUTURO GESTAO DE SAUDE	CNPJ: 32.839.901/0002-49	23/01/2025	Janeiro de 2025

Empregado	Cargo	Lotação
000301 MARCELO CAMARA MONTEIRO	Auxiliar de Enfermagem	GERAL

CPF:	Banco	Agência	Conta	Tipo de Conta
303.496.468-48				

Discriminação das Verbas

Cod.	Descrição	Referência	Provento	Desconto
011	Salário Base	9 dia(s)	626,83	
016	Insalubridade	20%	88,14	
310	INSS	7,5%		53,62
			Total de Proventos 714,97	Total de Descontos 53,62
				Líquido a Receber 661,35

Salário Contratual	Base de Cálculo do INSS	Base de Cálculo do FGTS	FGTS	FGTS Contribuição Social	Base de Cálculo do IRRF(S)
2.159,09	714,97	714,97	57,19		92,58

Comprovante de pagamento de salário

Transação realizada via convênio de Pagamentos

Nome do Pagador:	GRUPO FUTURO GESTAO DE SAUDE
CNPJ/CPF do Pagador:	32.839.901/0001-68
Conta Debitada:	01817-1 / 000577545971-3

Convênio:	442231
Tipo de Compromisso:	0002 PAGAMENTO DE SALÁRIOS
NSA:	000060

Nome do Favorecido (a):	**VITOR HUGO GUIMARAES LOPES**
CPF/CNPJ do Favorecido (a):	523.906.428-88
Forma de Pagamento:	TEV - Trasferência entre contas Caixa
Conta Destino:	01817-1 / 000731608723-5
Valor:	R$ 2.263,82
Data do Pagamento:	07/02/2025

Autenticação Bancária:	0D44672F97F223F4417DD1000

Operação realizada com sucesso conforme as informações enviadas pelo cliente via arquivo: Numero 000060 de 07/02/2025

SAC CAIXA: 0800 726 0101
Pessoas com deficiência auditiva: 0800 726 2492
Ouvidoria: 0800 725 7474
Help Desk CAIXA: 0800 726 0104

Comprovante de pagamento de salário

Transação realizada via convênio de Pagamentos

Nome do Pagador:	GRUPO FUTURO GESTAO DE SAUDE
CNPJ/CPF do Pagador:	32.839.901/0001-68
Conta Debitada:	01817-1 / 000577545971-3

Convênio:	442231
Tipo de Compromisso:	0002 PAGAMENTO DE SALÁRIOS
NSA:	000060

Nome do Favorecido (a):	**MARCELO CAMARA MONTEIRO**
CPF/CNPJ do Favorecido (a):	303.496.468-48
Forma de Pagamento:	TEV - Trasferência entre contas Caixa
Conta Destino:	01817-1 / 000720505958-6
Valor:	R$ 661,35
Data do Pagamento:	07/02/2025

Autenticação Bancária:	2B44893CCBD223C7480441000

Operação realizada com sucesso conforme as informações enviadas pelo cliente via arquivo: Numero 000060 de 07/02/2025

SAC CAIXA: 0800 726 0101
Pessoas com deficiência auditiva: 0800 726 2492
Ouvidoria: 0800 725 7474
Help Desk CAIXA: 0800 726 0104

Recibo de Pagamento
(Folha de Pagamento)

Data e Assinatura
/ /

Empregador	Inscrição	Admissão	Competência
GRUPO FUTURO GESTAO DE SAUDE	CNPJ: 32.839.901/0002-49	25/11/2023	Janeiro de 2025

Empregado	Cargo	Lotação
000095 BRUNO APARECIDO MOREIRA GONCALVES	Controlador de acesso	Pronto Atendimento - Portaria

CPF:	Banco	Agência	Conta	Tipo de Conta
479.131.598-71				

Discriminação das Verbas

Cod.	Descrição	Referência	Provento	Desconto
011	Salário Base	31 dia(s)	1.500,00	
016	Insalubridade	20%	303,60	
024	Adicional Noturno Horas 35%	104h	364,73	
049	Descanso Semanal Remunerado	5 dia(s)	70,14	
310	INSS	9%		178,69
			Total de Proventos 2.238,47	Total de Descontos 178,69
				Líquido a Receber 2.059,78

Salário Contratual	Base de Cálculo do INSS	Base de Cálculo do FGTS	FGTS	FGTS Contribuição Social	Base de Cálculo do IRRF(S)
1.500,00	2.238,47	2.238,47	179,07		1.673,67

Recibo de Pagamento
(Folha de Pagamento)

Data e Assinatura
/ /

Empregador	Inscrição	Admissão	Competência
GRUPO FUTURO GESTAO DE SAUDE	CNPJ: 32.839.901/0002-49	09/05/2024	Janeiro de 2025

Empregado	Cargo	Lotação
000240 ROGERIO SANTOS DE OLIVEIRA	Controlador de acesso	Pronto Atendimento - Recepção

CPF:	Banco	Agência	Conta	Tipo de Conta
408.759.148-45				

Discriminação das Verbas

Cod.	Descrição	Referência	Provento	Desconto
006	Cobertura acidente - afastamen		100,00	
011	Salário Base	31 dia(s)	1.500,00	
016	Insalubridade	20%	303,60	
024	Adicional Noturno Horas 35%	104h	364,73	
049	Descanso Semanal Remunerado	5 dia(s)	70,14	
310	INSS	9%		178,69
			Total de Proventos 2.338,47	Total de Descontos 178,69
				Líquido a Receber 2.159,78

Salário Contratual	Base de Cálculo do INSS	Base de Cálculo do FGTS	FGTS	FGTS Contribuição Social	Base de Cálculo do IRRF(S)
1.500,00	2.238,47	2.238,47	179,07		1.673,67

Comprovante de pagamento de salário

Transação realizada via convênio de Pagamentos

Nome do Pagador:	GRUPO FUTURO GESTAO DE SAUDE
CNPJ/CPF do Pagador:	32.839.901/0001-68
Conta Debitada:	01817-1 / 000577545971-3

Convênio:	442231
Tipo de Compromisso:	0002 PAGAMENTO DE SALÁRIOS
NSA:	000060

Nome do Favorecido (a):	**Bruno Costa Narezi**
CPF/CNPJ do Favorecido (a):	346.352.798-71
Forma de Pagamento:	TEV - Trasferência entre contas Caixa
Conta Destino:	01817-1 / 000746625553-2
Valor:	R$ 113,86
Data do Pagamento:	07/02/2025

Autenticação Bancária:	8744ECDF4AC223C2E1ADD1000

Operação realizada com sucesso conforme as informações enviadas pelo cliente via arquivo: Numero 000060 de 07/02/2025

SAC CAIXA: 0800 726 0101
Pessoas com deficiência auditiva: 0800 726 2492
Ouvidoria: 0800 725 7474
Help Desk CAIXA: 0800 726 0104

Comprovante de pagamento de salário

Transação realizada via convênio de Pagamentos

Nome do Pagador:	GRUPO FUTURO GESTAO DE SAUDE
CNPJ/CPF do Pagador:	32.839.901/0001-68
Conta Debitada:	01817-1 / 000577545971-3

Convênio:	442231
Tipo de Compromisso:	0002 PAGAMENTO DE SALÁRIOS
NSA:	000060

Nome do Favorecido (a):	**ROGERIO SANTOS DE OLIVEIRA**
CPF/CNPJ do Favorecido (a):	408.759.148-45
Forma de Pagamento:	TEV - Trasferência entre contas Caixa
Conta Destino:	01817-1 / 000732475047-9
Valor:	R$ 2.159,78
Data do Pagamento:	07/02/2025

Autenticação Bancária:	4A446423C2F223CE73C771000

Operação realizada com sucesso conforme as informações enviadas pelo cliente via arquivo: Numero 000060 de 07/02/2025

SAC CAIXA: 0800 726 0101
Pessoas com deficiência auditiva: 0800 726 2492
Ouvidoria: 0800 725 7474
Help Desk CAIXA: 0800 726 0104

Recibo de Pagamento
(Folha de Pagamento)

Data e Assinatura
/ /

Empregador	Inscrição	Admissão	Competência
GRUPO FUTURO GESTAO DE SAUDE	CNPJ: 32.839.901/0002-49	03/12/2024	Janeiro de 2025

Empregado	Cargo	Lotação
000272 PABLO RICHARD COSTA DA SILVA	Controlador de acesso	Pronto Atendimento - Recepção

CPF:	Banco	Agência	Conta	Tipo de Conta
501.076.048-76				

Discriminação das Verbas

Cod.	Descrição	Referência	Provento	Desconto
011	Salário Base	31 dia(s)	1.500,00	
016	Insalubridade	20%	303,60	
024	Adicional Noturno Horas 35%	48h	168,34	
049	Descanso Semanal Remunerado	5 dia(s)	32,37	
310	INSS	9%		157,61
			Total de Proventos 2.004,31	Total de Descontos 157,61
				Líquido a Receber 1.846,70

Salário Contratual	Base de Cálculo do INSS	Base de Cálculo do FGTS	FGTS	FGTS Contribuição Social	Base de Cálculo do IRRF(S)
1.500,00	2.004,31	2.004,31	160,34		1.439,51

Recibo de Pagamento
(Folha de Pagamento)

Data e Assinatura
/ /

Empregador	Inscrição	Admissão	Competência
GRUPO FUTURO GESTAO DE SAUDE	CNPJ: 32.839.901/0002-49	04/06/2024	Janeiro de 2025

Empregado	Cargo	Lotação
000244 VITOR PEIXOTO CIAMBRONI	Controlador de acesso	Pronto Atendimento - Portaria

CPF:	Banco	Agência	Conta	Tipo de Conta
333.288.478-63				

Discriminação das Verbas

Cod.	Descrição	Referência	Provento	Desconto
011	Salário Base	31 dia(s)	1.500,00	
016	Insalubridade	20%	303,60	
310	INSS	9%		139,55
			Total de Proventos 1.803,60	Total de Descontos 139,55
				Líquido a Receber 1.664,05

Salário Contratual	Base de Cálculo do INSS	Base de Cálculo do FGTS	FGTS	FGTS Contribuição Social	Base de Cálculo do IRRF(S)
1.500,00	1.803,60	1.803,60	144,28		1.238,80

Comprovante de pagamento de salário

Transação realizada via convênio de Pagamentos

Nome do Pagador:	GRUPO FUTURO GESTAO DE SAUDE
CNPJ/CPF do Pagador:	32.839.901/0001-68
Conta Debitada:	01817-1 / 000577545971-3

Convênio:	442231
Tipo de Compromisso:	0002 PAGAMENTO DE SALÁRIOS
NSA:	000060

Nome do Favorecido (a):	**PABLO RICHARD COSTA SILVA**
CPF/CNPJ do Favorecido (a):	501.076.048-76
Forma de Pagamento:	TEV - Trasferência entre contas Caixa
Conta Destino:	01817-1 / 000720696284-0
Valor:	R$ 1.846,70
Data do Pagamento:	07/02/2025

Autenticação Bancária:	8A44C5255A9223CD698991000

Operação realizada com sucesso conforme as informações enviadas pelo cliente via arquivo: Numero 000060 de 07/02/2025

SAC CAIXA: 0800 726 0101
Pessoas com deficiência auditiva: 0800 726 2492
Ouvidoria: 0800 725 7474
Help Desk CAIXA: 0800 726 0104

Comprovante de pagamento de salário

Transação realizada via convênio de Pagamentos

Nome do Pagador:	GRUPO FUTURO GESTAO DE SAUDE
CNPJ/CPF do Pagador:	32.839.901/0001-68
Conta Debitada:	01817-1 / 000577545971-3

Convênio:	442231
Tipo de Compromisso:	0002 PAGAMENTO DE SALÁRIOS
NSA:	000060

Nome do Favorecido (a):	**VITOR PEIXOTO CIAMBRONI**
CPF/CNPJ do Favorecido (a):	333.288.478-63
Forma de Pagamento:	TEV - Trasferência entre contas Caixa
Conta Destino:	01817-1 / 000730924091-0
Valor:	R$ 1.664,05
Data do Pagamento:	07/02/2025

Autenticação Bancária:	5A44AE0ADD9223FD270CC1000

Operação realizada com sucesso conforme as informações enviadas pelo cliente via arquivo: Numero 000060 de 07/02/2025

SAC CAIXA: 0800 726 0101
Pessoas com deficiência auditiva: 0800 726 2492
Ouvidoria: 0800 725 7474
Help Desk CAIXA: 0800 726 0104

Recibo de Pagamento
(Folha de Pagamento)

Data e Assinatura
/ /

Empregador	Inscrição	Admissão	Competência
GRUPO FUTURO GESTAO DE SAUDE	CNPJ: 32.839.901/0002-49	20/12/2024	Janeiro de 2025

Empregado	Cargo	Lotação
000292 LEANDRO LOPES ALVES	Controlador de acesso	Pronto Atendimento - Recepção

CPF:	Banco	Agência	Conta	Tipo de Conta
401.907.948-01				

Discriminação das Verbas

Cod.	Descrição	Referência	Provento	Desconto
010	Salário-Família	1 cota(s)	65,00	
011	Salário Base	31 dia(s)	1.500,00	
016	Insalubridade	20%	303,60	
310	INSS	9%		139,55
			Total de Proventos 1.868,60	Total de Descontos 139,55
				Líquido a Receber 1.729,05

Salário Contratual	Base de Cálculo do INSS	Base de Cálculo do FGTS	FGTS	FGTS Contribuição Social	Base de Cálculo do IRRF(S)
1.500,00	1.803,60	1.803,60	144,28		1.238,80

Recibo de Pagamento
(Folha de Pagamento)

Data e Assinatura
/ /

Empregador	Inscrição	Admissão	Competência
GRUPO FUTURO GESTAO DE SAUDE	CNPJ: 32.839.901/0002-49	27/11/2023	Janeiro de 2025

Empregado	Cargo	Lotação
000097 NATALIA MEIRELLES JUNQUEIRA DE AMORIM	Coordenadora de gestão em Enfermagem	Pronto Atendimento - Administrativo

CPF:	Banco	Agência	Conta	Tipo de Conta
062.175.376-99				

Discriminação das Verbas

Cod.	Descrição	Referência	Provento	Desconto
011	Salário Base	16 dia(s)	3.287,44	
016	Insalubridade	20%	156,70	
310	INSS	14%		482,18
311	IRRF	7,5%		24,27
			Total de Proventos 3.444,14	Total de Descontos 506,45
				Líquido a Receber 2.937,69

Salário Contratual	Base de Cálculo do INSS	Base de Cálculo do FGTS	FGTS	FGTS Contribuição Social	Base de Cálculo do IRRF(L)
6.369,42	3.444,14	3.444,14	275,53		2.582,78

Comprovante de pagamento de salário

Transação realizada via convênio de Pagamentos

Nome do Pagador:	GRUPO FUTURO GESTAO DE SAUDE
CNPJ/CPF do Pagador:	32.839.901/0001-68
Conta Debitada:	01817-1 / 000577545971-3

Convênio:	442231
Tipo de Compromisso:	0002 PAGAMENTO DE SALÁRIOS
NSA:	000060

Nome do Favorecido (a):	**LEANDRO LOPES ALVES**
CPF/CNPJ do Favorecido (a):	401.907.948-01
Forma de Pagamento:	TEV - Trasferência entre contas Caixa
Conta Destino:	01817-1 / 000731610422-9
Valor:	R$ 1.729,05
Data do Pagamento:	07/02/2025

Autenticação Bancária:	8B44F72969322322EB7CC1000

Operação realizada com sucesso conforme as informações enviadas pelo cliente via arquivo: Numero 000060 de 07/02/2025

SAC CAIXA: 0800 726 0101
Pessoas com deficiência auditiva: 0800 726 2492
Ouvidoria: 0800 725 7474
Help Desk CAIXA: 0800 726 0104

Comprovante de pagamento de salário

Transação realizada via convênio de Pagamentos

Nome do Pagador:	GRUPO FUTURO GESTAO DE SAUDE
CNPJ/CPF do Pagador:	32.839.901/0001-68
Conta Debitada:	01817-1 / 000577545971-3

Convênio:	442231
Tipo de Compromisso:	0002 PAGAMENTO DE SALÁRIOS
NSA:	000060

Nome do Favorecido (a):	**NATALIA M. JUNQUEIRA DE AMORIM**
CPF/CNPJ do Favorecido (a):	062.175.376-99
Forma de Pagamento:	TEV - Trasferência entre contas Caixa
Conta Destino:	01817-1 / 000746626174-5
Valor:	R$ 2.937,69
Data do Pagamento:	07/02/2025

Autenticação Bancária:	4144D8475CD223D66ACFF1000

Operação realizada com sucesso conforme as informações enviadas pelo cliente via arquivo: Numero 000060 de 07/02/2025

SAC CAIXA: 0800 726 0101
Pessoas com deficiência auditiva: 0800 726 2492
Ouvidoria: 0800 725 7474
Help Desk CAIXA: 0800 726 0104

Recibo de Pagamento
(Folha de Pagamento)

Data e Assinatura
/ /

Empregador	Inscrição	Admissão	Competência
GRUPO FUTURO GESTAO DE SAUDE	CNPJ: 32.839.901/0002-49	18/10/2024	Janeiro de 2025

Empregado	Cargo	Lotação
000265 MARIA ROSANGELA DE OLIVEIRA	Enfermeiro	Pronto Atendimento - Enfermagem

CPF:	Banco	Agência	Conta	Tipo de Conta
122.030.788-20				

Discriminação das Verbas

Cod.	Descrição	Referência	Provento	Desconto
006	Cobertura acidente - afastamen		300,00	
011	Salário Base	31 dia(s)	4.318,18	
016	Insalubridade	20%	303,60	
310	INSS	14%		456,63
311	IRRF	22,5%		231,73

Total de Proventos	Total de Descontos	Líquido a Receber
4.921,78	688,36	4.233,42

Salário Contratual	Base de Cálculo do INSS	Base de Cálculo do FGTS	FGTS	FGTS Contribuição Social	Base de Cálculo do IRRF(L)
4.318,18	4.621,78	4.621,78	369,74		3.975,56

Recibo de Pagamento
(Folha de Pagamento)

Data e Assinatura
/ /

Empregador	Inscrição	Admissão	Competência
GRUPO FUTURO GESTAO DE SAUDE	CNPJ: 32.839.901/0002-49	26/11/2023	Janeiro de 2025

Empregado	Cargo	Lotação
000103 ALEXANDRE CESARIO	Enfermeiro	Pronto Atendimento - Enfermagem

CPF:	Banco	Agência	Conta	Tipo de Conta
421.359.898-51				

Discriminação das Verbas

Cod.	Descrição	Referência	Provento	Desconto
006	Cobertura acidente - afastamen		600,00	
011	Salário Base	29 dia(s)	4.039,59	
016	Insalubridade	20%	284,01	
310	INSS	14%		441,47
311	IRRF	22,5%		182,96

Total de Proventos	Total de Descontos	Líquido a Receber
4.923,60	624,43	4.299,17

Salário Contratual	Base de Cálculo do INSS	Base de Cálculo do FGTS	FGTS	FGTS Contribuição Social	Base de Cálculo do IRRF(S)
4.318,18	4.323,60	4.323,60	345,88		3.758,80

Comprovante de pagamento de salário

Transação realizada via convênio de Pagamentos

Nome do Pagador:	GRUPO FUTURO GESTAO DE SAUDE
CNPJ/CPF do Pagador:	32.839.901/0001-68
Conta Debitada:	01817-1 / 000577545971-3

Convênio:	442231
Tipo de Compromisso:	0002 PAGAMENTO DE SALÁRIOS
NSA:	000060

Nome do Favorecido (a):	**MARIA ROSANGELA DE OLIVEIRA**
CPF/CNPJ do Favorecido (a):	122.030.788-20
Forma de Pagamento:	TEV - Trasferência entre contas Caixa
Conta Destino:	01817-1 / 000734059837-6
Valor:	R$ 4.233,42
Data do Pagamento:	07/02/2025

Autenticação Bancária:	1F44765945622328281551000

Operação realizada com sucesso conforme as informações enviadas pelo cliente via arquivo: Numero 000060 de 07/02/2025

SAC CAIXA: 0800 726 0101
Pessoas com deficiência auditiva: 0800 726 2492
Ouvidoria: 0800 725 7474
Help Desk CAIXA: 0800 726 0104

Comprovante de pagamento de salário

Transação realizada via convênio de Pagamentos

Nome do Pagador:	GRUPO FUTURO GESTAO DE SAUDE
CNPJ/CPF do Pagador:	32.839.901/0001-68
Conta Debitada:	01817-1 / 000577545971-3

Convênio:	442231
Tipo de Compromisso:	0002 PAGAMENTO DE SALÁRIOS
NSA:	000060

Nome do Favorecido (a):	**Alexandre Cesario**
CPF/CNPJ do Favorecido (a):	421.359.898-51
Forma de Pagamento:	TEV - Trasferência entre contas Caixa
Conta Destino:	01817-1 / 000746623876-0
Valor:	R$ 4.299,17
Data do Pagamento:	07/02/2025

Autenticação Bancária:	AC44E0DF3F922322E2F441000

Operação realizada com sucesso conforme as informações enviadas pelo cliente via arquivo: Numero 000060 de 07/02/2025

SAC CAIXA: 0800 726 0101
Pessoas com deficiência auditiva: 0800 726 2492
Ouvidoria: 0800 725 7474
Help Desk CAIXA: 0800 726 0104

Recibo de Pagamento
(Folha de Pagamento)

Data e Assinatura
/ /

Empregador	Inscrição	Admissão	Competência
GRUPO FUTURO GESTAO DE SAUDE	CNPJ: 32.839.901/0002-49	26/11/2023	Janeiro de 2025

Empregado	Cargo	Lotação
000104 CRISTIANE MARCELLE PACHECO	Enfermeiro	Pronto Atendimento - Enfermagem

CPF:	Banco	Agência	Conta	Tipo de Conta
305.772.898-70				

Discriminação das Verbas

Cod.	Descrição	Referência	Provento	Desconto
011	Salário Base	31 dia(s)	4.318,18	
016	Insalubridade	20%	303,60	
024	Adicional Noturno Horas 35%	56h	503,26	
049	Descanso Semanal Remunerado	5 dia(s)	96,78	
310	INSS	14%		540,63
311	IRRF	22,5%		385,06
			Total de Proventos 5.221,82	Total de Descontos 925,69
				Líquido a Receber 4.296,13

Salário Contratual	Base de Cálculo do INSS	Base de Cálculo do FGTS	FGTS	FGTS Contribuição Social	Base de Cálculo do IRRF(S)
4.318,18	5.221,82	5.221,82	417,74		4.657,02

Recibo de Pagamento
(Folha de Pagamento)

Data e Assinatura
/ /

Empregador	Inscrição	Admissão	Competência
GRUPO FUTURO GESTAO DE SAUDE	CNPJ: 32.839.901/0002-49	25/11/2023	Janeiro de 2025

Empregado	Cargo	Lotação
000141 DANIELLI LAZARINI DE OLIVEIRA	Enfermeiro	Pronto Atendimento - Enfermagem

CPF:	Banco	Agência	Conta	Tipo de Conta
291.550.988-35				

Discriminação das Verbas

Cod.	Descrição	Referência	Provento	Desconto
011	Salário Base	2 dia(s)	278,59	
016	Insalubridade	20%	19,59	
024	Adicional Noturno Horas 35%	8h	71,89	
049	Descanso Semanal Remunerado	1 dia(s)	71,89	
310	INSS	14%		61,88
			Total de Proventos 441,96	Total de Descontos 61,88
				Líquido a Receber 380,08

Salário Contratual	Base de Cálculo do INSS	Base de Cálculo do FGTS	FGTS	FGTS Contribuição Social	Base de Cálculo do IRRF(S)
4.318,18	441,96	441,96	35,35		

Comprovante de pagamento de salário

Transação realizada via convênio de Pagamentos

Nome do Pagador:	GRUPO FUTURO GESTAO DE SAUDE
CNPJ/CPF do Pagador:	32.839.901/0001-68
Conta Debitada:	01817-1 / 000577545971-3

Convênio:	442231
Tipo de Compromisso:	0002 PAGAMENTO DE SALÁRIOS
NSA:	000060

Nome do Favorecido (a):	**Cristiane Marcelle Pacheco**
CPF/CNPJ do Favorecido (a):	305.772.898-70
Forma de Pagamento:	TEV - Trasferência entre contas Caixa
Conta Destino:	01817-1 / 000746535342-5
Valor:	R$ 4.296,13
Data do Pagamento:	07/02/2025

Autenticação Bancária:	FE44D8BD88E223E53C4221000

Operação realizada com sucesso conforme as informações enviadas pelo cliente via arquivo: Numero 000060 de 07/02/2025

SAC CAIXA: 0800 726 0101
Pessoas com deficiência auditiva: 0800 726 2492
Ouvidoria: 0800 725 7474
Help Desk CAIXA: 0800 726 0104

Comprovante de pagamento de salário

Transação realizada via convênio de Pagamentos

Nome do Pagador:	GRUPO FUTURO GESTAO DE SAUDE
CNPJ/CPF do Pagador:	32.839.901/0001-68
Conta Debitada:	01817-1 / 000577545971-3

Convênio:	442231
Tipo de Compromisso:	0002 PAGAMENTO DE SALÁRIOS
NSA:	000060

Nome do Favorecido (a):	**Danielli Lazarini de Oliveira**
CPF/CNPJ do Favorecido (a):	291.550.988-35
Forma de Pagamento:	TEV - Trasferência entre contas Caixa
Conta Destino:	01817-1 / 000746628954-2
Valor:	R$ 380,08
Data do Pagamento:	07/02/2025

Autenticação Bancária:	A04418BEF8222395362441000

Operação realizada com sucesso conforme as informações enviadas pelo cliente via arquivo: Numero 000060 de 07/02/2025

SAC CAIXA: 0800 726 0101
Pessoas com deficiência auditiva: 0800 726 2492
Ouvidoria: 0800 725 7474
Help Desk CAIXA: 0800 726 0104

Recibo de Pagamento
(Folha de Pagamento)

Data e Assinatura
/ /

Empregador	Inscrição	Admissão	Competência
GRUPO FUTURO GESTAO DE SAUDE	CNPJ: 32.839.901/0002-49	24/02/2024	Janeiro de 2025

Empregado	Cargo	Lotação
000195 NAYARA CAMILO	Enfermeiro	Pronto Atendimento - Enfermagem

CPF:	Banco	Agência	Conta	Tipo de Conta
484.234.938-73				

Discriminação das Verbas

Cod.	Descrição	Referência	Provento	Desconto
011	Salário Base	31 dia(s)	4.318,18	
016	Insalubridade	20%	303,60	
310	INSS	14%		456,63
311	IRRF	22,5%		250,05

Total de Proventos	Total de Descontos
4.621,78	706,68

Líquido a Receber: 3.915,10

Salário Contratual	Base de Cálculo do INSS	Base de Cálculo do FGTS	FGTS	FGTS Contribuição Social	Base de Cálculo do IRRF(S)
4.318,18	4.621,78	4.621,78	369,74		4.056,98

Recibo de Pagamento
(Folha de Pagamento)

Data e Assinatura
/ /

Empregador	Inscrição	Admissão	Competência
GRUPO FUTURO GESTAO DE SAUDE	CNPJ: 32.839.901/0002-49	25/11/2023	Janeiro de 2025

Empregado	Cargo	Lotação
000107 LAURA BEATRIZ SENE DE SOUZA	Enfermeiro	Pronto Atendimento - Enfermagem

CPF:	Banco	Agência	Conta	Tipo de Conta
385.476.688-29				

Discriminação das Verbas

Cod.	Descrição	Referência	Provento	Desconto
011	Salário Base	31 dia(s)	4.318,18	
016	Insalubridade	20%	303,60	
310	INSS	14%		456,63
311	IRRF	22,5%		250,05

Total de Proventos	Total de Descontos
4.621,78	706,68

Líquido a Receber: 3.915,10

Salário Contratual	Base de Cálculo do INSS	Base de Cálculo do FGTS	FGTS	FGTS Contribuição Social	Base de Cálculo do IRRF(S)
4.318,18	4.621,78	4.621,78	369,74		4.056,98

Comprovante de pagamento de salário

Transação realizada via convênio de Pagamentos

Nome do Pagador:	GRUPO FUTURO GESTAO DE SAUDE
CNPJ/CPF do Pagador:	32.839.901/0001-68
Conta Debitada:	01817-1 / 000577545971-3

Convênio:	442231
Tipo de Compromisso:	0002 PAGAMENTO DE SALÁRIOS
NSA:	000060

Nome do Favorecido (a):	**NAYARA CAMILO**
CPF/CNPJ do Favorecido (a):	484.234.938-73
Forma de Pagamento:	TEV - Trasferência entre contas Caixa
Conta Destino:	01817-1 / 000744005887-0
Valor:	R$ 3.915,10
Data do Pagamento:	07/02/2025

Autenticação Bancária:	044425B824D223CC8F3661000

Operação realizada com sucesso conforme as informações enviadas pelo cliente via arquivo: Numero 000060 de 07/02/2025

SAC CAIXA: 0800 726 0101
Pessoas com deficiência auditiva: 0800 726 2492
Ouvidoria: 0800 725 7474
Help Desk CAIXA: 0800 726 0104

Comprovante de pagamento de salário

Transação realizada via convênio de Pagamentos

Nome do Pagador:	GRUPO FUTURO GESTAO DE SAUDE
CNPJ/CPF do Pagador:	32.839.901/0001-68
Conta Debitada:	01817-1 / 000577545971-3

Convênio:	442231
Tipo de Compromisso:	0002 PAGAMENTO DE SALÁRIOS
NSA:	000060

Nome do Favorecido (a):	**Laura Beatriz Sene de Souza**
CPF/CNPJ do Favorecido (a):	385.476.688-29
Forma de Pagamento:	TEV - Trasferência entre contas Caixa
Conta Destino:	01817-1 / 000746621054-7
Valor:	R$ 3.915,10
Data do Pagamento:	07/02/2025

Autenticação Bancária:	2544462C8A2223D17F0441000

Operação realizada com sucesso conforme as informações enviadas pelo cliente via arquivo: Numero 000060 de 07/02/2025

SAC CAIXA: 0800 726 0101
Pessoas com deficiência auditiva: 0800 726 2492
Ouvidoria: 0800 725 7474
Help Desk CAIXA: 0800 726 0104

Recibo de Pagamento
(Folha de Pagamento)

Data e Assinatura
/ /

Empregador	Inscrição	Admissão	Competência
GRUPO FUTURO GESTAO DE SAUDE	CNPJ: 32.839.901/0002-49	25/11/2023	Janeiro de 2025

Empregado	Cargo	Lotação
000110 RENATA CAMARGO PENA	Enfermeiro	Pronto Atendimento - Enfermagem

CPF:	Banco	Agência	Conta	Tipo de Conta
224.850.448-99				

Discriminação das Verbas

Cod.	Descrição	Referência	Provento	Desconto
006	Cobertura acidente - afastamen		300,00	
011	Salário Base	31 dia(s)	4.318,18	
016	Insalubridade	20%	303,60	
024	Adicional Noturno Horas 35%	104h	934,63	
049	Descanso Semanal Remunerado	5 dia(s)	179,74	
310	INSS	14%		612,64
311	IRRF	27,5%		460,83

Total de Proventos	Total de Descontos	Líquido a Receber
6.036,15	1.073,47	4.962,68

Salário Contratual	Base de Cálculo do INSS	Base de Cálculo do FGTS	FGTS	FGTS Contribuição Social	Base de Cálculo do IRRF(L)
4.318,18	5.736,15	5.736,15	458,89		4.933,92

Recibo de Pagamento
(Folha de Pagamento)

Data e Assinatura
/ /

Empregador	Inscrição	Admissão	Competência
GRUPO FUTURO GESTAO DE SAUDE	CNPJ: 32.839.901/0002-49	01/03/2024	Janeiro de 2025

Empregado	Cargo	Lotação
000204 TATIANE DE OLIVEIRA E SILVA	Enfermeiro	Pronto Atendimento - Enfermagem

CPF:	Banco	Agência	Conta	Tipo de Conta
320.456.448-71				

Discriminação das Verbas

Cod.	Descrição	Referência	Provento	Desconto
006	Cobertura acidente - afastamen		300,00	
011	Salário Base	31 dia(s)	4.318,18	
016	Insalubridade	20%	303,60	
310	INSS	14%		456,63
311	IRRF	22,5%		231,73

Total de Proventos	Total de Descontos	Líquido a Receber
4.921,78	688,36	4.233,42

Salário Contratual	Base de Cálculo do INSS	Base de Cálculo do FGTS	FGTS	FGTS Contribuição Social	Base de Cálculo do IRRF(L)
4.318,18	4.621,78	4.621,78	369,74		3.975,56

Comprovante de pagamento de salário

Transação realizada via convênio de Pagamentos

Nome do Pagador:	GRUPO FUTURO GESTAO DE SAUDE
CNPJ/CPF do Pagador:	32.839.901/0001-68
Conta Debitada:	01817-1 / 000577545971-3

Convênio:	442231
Tipo de Compromisso:	0002 PAGAMENTO DE SALÁRIOS
NSA:	000060

Nome do Favorecido (a):	**Renata Camargo Pena**
CPF/CNPJ do Favorecido (a):	224.850.448-99
Forma de Pagamento:	TEV - Trasferência entre contas Caixa
Conta Destino:	01817-1 / 000746628629-2
Valor:	R$ 4.962,68
Data do Pagamento:	07/02/2025

Autenticação Bancária:	FC44641097F22353578111000

Operação realizada com sucesso conforme as informações enviadas pelo cliente via arquivo: Numero 000060 de 07/02/2025

SAC CAIXA: 0800 726 0101
Pessoas com deficiência auditiva: 0800 726 2492
Ouvidoria: 0800 725 7474
Help Desk CAIXA: 0800 726 0104

11/02/2025

GERENCIADOR CAIXA pix

Comprovante de Transação Pix

Via Gerenciador CAIXA

Detalhes do pagamento

ID da transação: E00360305202502071854216a969cbaf

Situação: EFETIVADA **Data e Hora:** 07/02/2025 às 16:03:50

Valor Original: R$ 4.233,42 **Valor Atualizado:** R$ 4.233,42 **Tarifa:** R$ 0,00

Detalhes: PAGAMENTO SALARIO JAN25

Origem

Nome: GRUPO FUTURO GESTAO DE SAUDE

CNPJ: 32.839.901/0001-68

Instituição: CAIXA ECONOMICA FEDERAL

Destino

Nome: TATIANE DE OLIVEIRA E SILVA

CPF: XXX.456.448-XX

Instituição: ITAÚ UNIBANCO S.A.

Código da operação: 42176817556

Chave de segurança: 4F80JST6043ZREMQ

Caso tenha dúvidas ou não reconheça esta transação, entre em contato com o Alô CAIXA e informe o ID Transação presente neste comprovante.

Alô CAIXA: 0800 104 0104 (Capitais e Regiões Metropolitanas: 4004-0104)
SAC CAIXA: 0800 726 0101
Ouvidoria: 0800 725 7474
Pessoas com deficiência auditiva: 0800 726 2492

Recibo de Pagamento
(Folha de Pagamento)

Data e Assinatura
/ /

Empregador	Inscrição	Admissão	Competência
GRUPO FUTURO GESTAO DE SAUDE	CNPJ: 32.839.901/0002-49	25/12/2024	Janeiro de 2025

Empregado	Cargo	Lotação
000287 MARA NOGAROTTO SALLES	Enfermeiro	Pronto Atendimento - Enfermagem

CPF:	Banco	Agência	Conta	Tipo de Conta
290.498.988-90				

Discriminação das Verbas

Cod.	Descrição	Referência	Provento	Desconto
006	Cobertura acidente - afastamen		300,00	
011	Salário Base	31 dia(s)	4.318,18	
016	Insalubridade	20%	303,60	
310	INSS	14%		456,63
311	IRRF	22,5%		231,73

Total de Proventos	Total de Descontos
4.921,78	688,36

Líquido a Receber: 4.233,42

Salário Contratual	Base de Cálculo do INSS	Base de Cálculo do FGTS	FGTS	FGTS Contribuição Social	Base de Cálculo do IRRF(L)
4.318,18	4.621,78	4.621,78	369,74		3.975,56

Recibo de Pagamento
(Folha de Pagamento)

Data e Assinatura
/ /

Empregador	Inscrição	Admissão	Competência
GRUPO FUTURO GESTAO DE SAUDE	CNPJ: 32.839.901/0002-49	01/04/2024	Janeiro de 2025

Empregado	Cargo	Lotação
000212 MONICA DE MOURA AUF DER STRASSE	Enfermeiro	GERAL

CPF:	Banco	Agência	Conta	Tipo de Conta
397.996.968-10				

Discriminação das Verbas

Cod.	Descrição	Referência	Provento	Desconto
011	Salário Base	31 dia(s)	4.318,18	
016	Insalubridade	20%	303,60	
310	INSS	14%		456,63
311	IRRF	22,5%		231,73

Total de Proventos	Total de Descontos
4.621,78	688,36

Líquido a Receber: 3.933,42

Salário Contratual	Base de Cálculo do INSS	Base de Cálculo do FGTS	FGTS	FGTS Contribuição Social	Base de Cálculo do IRRF(L)
4.318,18	4.621,78	4.621,78	369,74		3.975,56

Comprovante de pagamento de salário

Transação realizada via convênio de Pagamentos

Nome do Pagador:	GRUPO FUTURO GESTAO DE SAUDE
CNPJ/CPF do Pagador:	32.839.901/0001-68
Conta Debitada:	01817-1 / 000577545971-3

Convênio:	442231
Tipo de Compromisso:	0002 PAGAMENTO DE SALÁRIOS
NSA:	000060

Nome do Favorecido (a):	**MARA NOGAROTTO SALLES**
CPF/CNPJ do Favorecido (a):	290.498.988-90
Forma de Pagamento:	TEV - Trasferência entre contas Caixa
Conta Destino:	01817-1 / 000731610093-2
Valor:	R$ 4.233,42
Data do Pagamento:	07/02/2025

Autenticação Bancária:	1D44944C8702232BFF2551000

Operação realizada com sucesso conforme as informações enviadas pelo cliente via arquivo: Numero 000060 de 07/02/2025

SAC CAIXA: 0800 726 0101
Pessoas com deficiência auditiva: 0800 726 2492
Ouvidoria: 0800 725 7474
Help Desk CAIXA: 0800 726 0104

Comprovante de pagamento de salário

Transação realizada via convênio de Pagamentos

Nome do Pagador:	GRUPO FUTURO GESTAO DE SAUDE
CNPJ/CPF do Pagador:	32.839.901/0001-68
Conta Debitada:	01817-1 / 000577545971-3

Convênio:	442231
Tipo de Compromisso:	0002 PAGAMENTO DE SALÁRIOS
NSA:	000060

Nome do Favorecido (a):	**MONICA DE MOURA AUF DER STRAS**
CPF/CNPJ do Favorecido (a):	397.996.968-10
Forma de Pagamento:	TEV - Trasferência entre contas Caixa
Conta Destino:	01817-1 / 000734084997-2
Valor:	R$ 3.933,42
Data do Pagamento:	07/02/2025

Autenticação Bancária:	7A449F73BFD223224FDDD1000

Operação realizada com sucesso conforme as informações enviadas pelo cliente via arquivo: Numero 000060 de 07/02/2025

SAC CAIXA: 0800 726 0101
Pessoas com deficiência auditiva: 0800 726 2492
Ouvidoria: 0800 725 7474
Help Desk CAIXA: 0800 726 0104

Recibo de Pagamento
(Folha de Pagamento)

Data e Assinatura
/ /

Empregador	Inscrição	Admissão	Competência
GRUPO FUTURO GESTAO DE SAUDE	CNPJ: 32.839.901/0002-49	28/11/2024	Janeiro de 2025

Empregado	Cargo	Lotação
000269 MARIA DANIELA GOMES	Enfermeiro	Pronto Atendimento - Enfermagem

CPF:	Banco	Agência	Conta	Tipo de Conta
278.700.428-89				

Discriminação das Verbas

Cod.	Descrição	Referência	Provento	Desconto
011	Salário Base	31 dia(s)	4.318,18	
016	Insalubridade	20%	303,60	
024	Adicional Noturno Horas 35%	112h	1.006,52	
049	Descanso Semanal Remunerado	5 dia(s)	193,56	
310	INSS	14%		624,64
311	IRRF	27,5%		533,24
			Total de Proventos 5.821,86	Total de Descontos 1.157,88
				Líquido a Receber 4.663,98

Salário Contratual	Base de Cálculo do INSS	Base de Cálculo do FGTS	FGTS	FGTS Contribuição Social	Base de Cálculo do IRRF(L)
4.318,18	5.821,86	5.821,86	465,74		5.197,22

Recibo de Pagamento
(Folha de Pagamento)

Data e Assinatura
/ /

Empregador	Inscrição	Admissão	Competência
GRUPO FUTURO GESTAO DE SAUDE	CNPJ: 32.839.901/0002-49	04/12/2024	Janeiro de 2025

Empregado	Cargo	Lotação
000277 MARINA VIANNA CONSORTE	Enfermeiro	Pronto Atendimento - Enfermagem

CPF:	Banco	Agência	Conta	Tipo de Conta
332.456.848-00				

Discriminação das Verbas

Cod.	Descrição	Referência	Provento	Desconto
011	Salário Base	31 dia(s)	4.318,18	
016	Insalubridade	20%	303,60	
024	Adicional Noturno Horas 35%	112h	1.006,52	
049	Descanso Semanal Remunerado	5 dia(s)	193,56	
310	INSS	14%		624,64
311	IRRF	27,5%		428,96
			Total de Proventos 5.821,86	Total de Descontos 1.053,60
				Líquido a Receber 4.768,26

Salário Contratual	Base de Cálculo do INSS	Base de Cálculo do FGTS	FGTS	FGTS Contribuição Social	Base de Cálculo do IRRF(L)
4.318,18	5.821,86	5.821,86	465,74		4.818,04

Comprovante de pagamento de salário

Transação realizada via convênio de Pagamentos

Nome do Pagador:	GRUPO FUTURO GESTAO DE SAUDE
CNPJ/CPF do Pagador:	32.839.901/0001-68
Conta Debitada:	01817-1 / 000577545971-3

Convênio:	442231
Tipo de Compromisso:	0002 PAGAMENTO DE SALÁRIOS
NSA:	000060

Nome do Favorecido (a):	**MARIA DANIELA GOMES**
CPF/CNPJ do Favorecido (a):	278.700.428-89
Forma de Pagamento:	TEV - Trasferência entre contas Caixa
Conta Destino:	01817-1 / 000732271457-2
Valor:	R$ 4.663,98
Data do Pagamento:	07/02/2025

Autenticação Bancária:	6A44591B391223F6051001000

Operação realizada com sucesso conforme as informações enviadas pelo cliente via arquivo: Numero 000060 de 07/02/2025

SAC CAIXA: 0800 726 0101
Pessoas com deficiência auditiva: 0800 726 2492
Ouvidoria: 0800 725 7474
Help Desk CAIXA: 0800 726 0104

Comprovante de pagamento de salário

Transação realizada via convênio de Pagamentos

Nome do Pagador:	GRUPO FUTURO GESTAO DE SAUDE
CNPJ/CPF do Pagador:	32.839.901/0001-68
Conta Debitada:	01817-1 / 000577545971-3

Convênio:	442231
Tipo de Compromisso:	0002 PAGAMENTO DE SALÁRIOS
NSA:	000060

Nome do Favorecido (a):	**MARINA VIANNA CONSORTE**
CPF/CNPJ do Favorecido (a):	332.456.848-00
Forma de Pagamento:	TEV - Trasferência entre contas Caixa
Conta Destino:	01817-1 / 000731728914-1
Valor:	R$ 4.768,26
Data do Pagamento:	07/02/2025

Autenticação Bancária:	B14407EFA9D22348208AA1000

Operação realizada com sucesso conforme as informações enviadas pelo cliente via arquivo: Numero 000060 de 07/02/2025

SAC CAIXA: 0800 726 0101
Pessoas com deficiência auditiva: 0800 726 2492
Ouvidoria: 0800 725 7474
Help Desk CAIXA: 0800 726 0104

Recibo de Pagamento
(Folha de Pagamento)

Data e Assinatura
/ /

Empregador	Inscrição	Admissão	Competência
GRUPO FUTURO GESTAO DE SAUDE	CNPJ: 32.839.901/0002-49	16/01/2025	Janeiro de 2025

Empregado	Cargo	Lotação
000298 SHEILA PASSILONGO	Enfermeiro	Pronto Atendimento - Enfermagem

CPF:	Banco	Agência	Conta	Tipo de Conta
248.599.978-32				

Discriminação das Verbas

Cod.	Descrição	Referência	Provento	Desconto
011	Salário Base	16 dia(s)	2.228,74	
016	Insalubridade	20%	156,70	
024	Adicional Noturno Horas 35%	56h	503,26	
049	Descanso Semanal Remunerado	2 dia(s)	71,89	
310	INSS	12%		248,67
311	IRRF	7,5%		10,24
			Total de Proventos 2.960,59	Total de Descontos 258,91
				Líquido a Receber 2.701,68

Salário Contratual	Base de Cálculo do INSS	Base de Cálculo do FGTS	FGTS	FGTS Contribuição Social	Base de Cálculo do IRRF(S)
4.318,18	2.960,59	2.960,59	236,84		2.395,79

Recibo de Pagamento
(Folha de Pagamento)

Data e Assinatura
/ /

Empregador	Inscrição	Admissão	Competência
GRUPO FUTURO GESTAO DE SAUDE	CNPJ: 32.839.901/0002-49	27/11/2023	Janeiro de 2025

Empregado	Cargo	Lotação
000115 ROSELAINE ELEODORO DE OLIVEIRA	Farmacêutico (a)	Pronto Atendimento - Farmácia

CPF:	Banco	Agência	Conta	Tipo de Conta
363.816.538-84				

Discriminação das Verbas

Cod.	Descrição	Referência	Provento	Desconto
011	Salário Base	31 dia(s)	3.450,00	
016	Insalubridade	20%	303,60	
310	INSS	12%		343,83
311	IRRF	15%		73,15
			Total de Proventos 3.753,60	Total de Descontos 416,98
				Líquido a Receber 3.336,62

Salário Contratual	Base de Cálculo do INSS	Base de Cálculo do FGTS	FGTS	FGTS Contribuição Social	Base de Cálculo do IRRF(L)
3.450,00	3.753,60	3.753,60	300,28		3.030,59

Comprovante de pagamento de salário

Transação realizada via convênio de Pagamentos

Nome do Pagador:	GRUPO FUTURO GESTAO DE SAUDE
CNPJ/CPF do Pagador:	32.839.901/0001-68
Conta Debitada:	01817-1 / 000577545971-3

Convênio:	442231
Tipo de Compromisso:	0002 PAGAMENTO DE SALÁRIOS
NSA:	000060

Nome do Favorecido (a):	**SHEILA PASSILONGO**
CPF/CNPJ do Favorecido (a):	248.599.978-32
Forma de Pagamento:	TEV - Trasferência entre contas Caixa
Conta Destino:	01817-1 / 000720633931-0
Valor:	R$ 2.701,68
Data do Pagamento:	07/02/2025

Autenticação Bancária:	804420C83FD22381FBEDD1000

Operação realizada com sucesso conforme as informações enviadas pelo cliente via arquivo: Numero 000060 de 07/02/2025

SAC CAIXA: 0800 726 0101
Pessoas com deficiência auditiva: 0800 726 2492
Ouvidoria: 0800 725 7474
Help Desk CAIXA: 0800 726 0104

Comprovante de pagamento de salário

Transação realizada via convênio de Pagamentos

Nome do Pagador:	GRUPO FUTURO GESTAO DE SAUDE
CNPJ/CPF do Pagador:	32.839.901/0001-68
Conta Debitada:	01817-1 / 000577545971-3

Convênio:	442231
Tipo de Compromisso:	0002 PAGAMENTO DE SALÁRIOS
NSA:	000060

Nome do Favorecido (a):	**ROSELAINE ELEODORO DE OLIVEIRA**
CPF/CNPJ do Favorecido (a):	363.816.538-84
Forma de Pagamento:	TEV - Trasferência entre contas Caixa
Conta Destino:	01817-1 / 000793264687-2
Valor:	R$ 3.336,62
Data do Pagamento:	07/02/2025

Autenticação Bancária:	3E44173372422353CB0771000

Operação realizada com sucesso conforme as informações enviadas pelo cliente via arquivo: Numero 000060 de 07/02/2025

SAC CAIXA: 0800 726 0101
Pessoas com deficiência auditiva: 0800 726 2492
Ouvidoria: 0800 725 7474
Help Desk CAIXA: 0800 726 0104

Recibo de Pagamento
(Folha de Pagamento)

Data e Assinatura
/ /

Empregador	Inscrição	Admissão	Competência
GRUPO FUTURO GESTAO DE SAUDE	CNPJ: 32.839.901/0002-49	26/11/2023	Janeiro de 2025

Empregado	Cargo	Lotação
000118 BRUNO COSTA NAREZI	Motorista	Pronto Atendimento - Transporte

CPF:	Banco	Agência	Conta	Tipo de Conta
346.352.798-71				

Discriminação das Verbas

Cod.	Descrição	Referência	Provento	Desconto
011	Salário Base	2 dia(s)	149,74	
016	Insalubridade	20%	19,59	
024	Adicional Noturno Horas 35%	10min	0,85	
049	Descanso Semanal Remunerado	1 dia(s)	0,85	
310	INSS	12%		20,52
340	Pensão Alimentícia Liquido	28%		36,65
			Total de Proventos 171,03	Total de Descontos 57,17
				Líquido a Receber 113,86

Salário Contratual	Base de Cálculo do INSS	Base de Cálculo do FGTS	FGTS	FGTS Contribuição Social	Base de Cálculo do IRRF(S)
2.321,00	171,03	171,03	13,68		

Recibo de Pagamento
(Folha de Pagamento)

Data e Assinatura
/ /

Empregador	Inscrição	Admissão	Competência
GRUPO FUTURO GESTAO DE SAUDE	CNPJ: 32.839.901/0002-49	13/12/2024	Janeiro de 2025

Empregado	Cargo	Lotação
000285 WELLINGTON CLEMENTE FIRMINO	Condutor de ambulância	Pronto Atendimento - Transporte

CPF:	Banco	Agência	Conta	Tipo de Conta
230.750.288-27				

Discriminação das Verbas

Cod.	Descrição	Referência	Provento	Desconto
011	Salário Base	31 dia(s)	2.321,00	
016	Insalubridade	20%	303,60	
024	Adicional Noturno Horas 35%	2h	10,21	
049	Descanso Semanal Remunerado	5 dia(s)	1,96	
310	INSS	9%		214,53
			Total de Proventos 2.636,77	Total de Descontos 214,53
				Líquido a Receber 2.422,24

Salário Contratual	Base de Cálculo do INSS	Base de Cálculo do FGTS	FGTS	FGTS Contribuição Social	Base de Cálculo do IRRF(S)
2.321,00	2.636,77	2.636,77	210,94		2.071,97

Comprovante de pagamento de salário

Transação realizada via convênio de Pagamentos

Nome do Pagador:	GRUPO FUTURO GESTAO DE SAUDE
CNPJ/CPF do Pagador:	32.839.901/0001-68
Conta Debitada:	01817-1 / 000577545971-3

Convênio:	442231
Tipo de Compromisso:	0002 PAGAMENTO DE SALÁRIOS
NSA:	000060

Nome do Favorecido (a):	**Bruno Aparecido Moreira Gon al**
CPF/CNPJ do Favorecido (a):	479.131.598-71
Forma de Pagamento:	TEV - Trasferência entre contas Caixa
Conta Destino:	01817-1 / 000746621768-1
Valor:	R$ 2.059,78
Data do Pagamento:	07/02/2025

Autenticação Bancária:	034415AAA252237E8DD441000

Operação realizada com sucesso conforme as informações enviadas pelo cliente via arquivo: Numero 000060 de 07/02/2025

SAC CAIXA: 0800 726 0101
Pessoas com deficiência auditiva: 0800 726 2492
Ouvidoria: 0800 725 7474
Help Desk CAIXA: 0800 726 0104

Comprovante de pagamento de salário

Transação realizada via convênio de Pagamentos

Nome do Pagador:	GRUPO FUTURO GESTAO DE SAUDE
CNPJ/CPF do Pagador:	32.839.901/0001-68
Conta Debitada:	01817-1 / 000577545971-3

Convênio:	442231
Tipo de Compromisso:	0002 PAGAMENTO DE SALÁRIOS
NSA:	000060

Nome do Favorecido (a):	**WELLINGTON CLEMENTE FIRMINO**
CPF/CNPJ do Favorecido (a):	230.750.288-27
Forma de Pagamento:	TEV - Trasferência entre contas Caixa
Conta Destino:	01817-1 / 000731755193-8
Valor:	R$ 2.422,24
Data do Pagamento:	07/02/2025

Autenticação Bancária:	CC44FAD0E62223E9E4C991000

Operação realizada com sucesso conforme as informações enviadas pelo cliente via arquivo: Numero 000060 de 07/02/2025

SAC CAIXA: 0800 726 0101
Pessoas com deficiência auditiva: 0800 726 2492
Ouvidoria: 0800 725 7474
Help Desk CAIXA: 0800 726 0104

Recibo de Pagamento
(Folha de Pagamento)

Data e Assinatura
/ /

Empregador	Inscrição	Admissão	Competência
GRUPO FUTURO GESTAO DE SAUDE	CNPJ: 32.839.901/0002-49	26/12/2024	Janeiro de 2025

Empregado	Cargo	Lotação
000290 VIVALDO BARBOSA DOS SANTOS	Condutor de ambulância	Pronto Atendimento - Transporte

CPF:	Banco	Agência	Conta	Tipo de Conta
071.259.318-71				

Discriminação das Verbas

Cod.	Descrição	Referência	Provento	Desconto
011	Salário Base	31 dia(s)	2.321,00	
016	Insalubridade	20%	303,60	
310	INSS	9%		213,44

Total de Proventos	Total de Descontos	Líquido a Receber
2.624,60	213,44	2.411,16

Salário Contratual	Base de Cálculo do INSS	Base de Cálculo do FGTS	FGTS	FGTS Contribuição Social	Base de Cálculo do IRRF(S)
2.321,00	2.624,60	2.624,60	209,96		2.059,80

Recibo de Pagamento
(Folha de Pagamento)

Data e Assinatura
/ /

Empregador	Inscrição	Admissão	Competência
GRUPO FUTURO GESTAO DE SAUDE	CNPJ: 32.839.901/0002-49	07/12/2023	Janeiro de 2025

Empregado	Cargo	Lotação
000171 NATHALIA COSTA DA SILVA PATTO	Recepcionista, em geral	Pronto Atendimento - Farmácia

CPF:	Banco	Agência	Conta	Tipo de Conta
490.438.078-93				

Discriminação das Verbas

Cod.	Descrição	Referência	Provento	Desconto
011	Salário Base	31 dia(s)	2.105,00	
016	Insalubridade	20%	303,60	
310	INSS	9%		194,00

Total de Proventos	Total de Descontos	Líquido a Receber
2.408,60	194,00	2.214,60

Salário Contratual	Base de Cálculo do INSS	Base de Cálculo do FGTS	FGTS	FGTS Contribuição Social	Base de Cálculo do IRRF(S)
2.105,00	2.408,60	2.408,60	192,68		1.843,80

Comprovante de pagamento de salário

Transação realizada via convênio de Pagamentos

Nome do Pagador:	GRUPO FUTURO GESTAO DE SAUDE
CNPJ/CPF do Pagador:	32.839.901/0001-68
Conta Debitada:	01817-1 / 000577545971-3

Convênio:	442231
Tipo de Compromisso:	0002 PAGAMENTO DE SALÁRIOS
NSA:	000060

Nome do Favorecido (a):	**VIVALDO BARBOSA DOS SANTOS**
CPF/CNPJ do Favorecido (a):	071.259.318-71
Forma de Pagamento:	TEV - Trasferência entre contas Caixa
Conta Destino:	01817-1 / 000731608251-9
Valor:	R$ 2.411,16
Data do Pagamento:	07/02/2025

Autenticação Bancária:	CA448AA9D0522335F6E001000

Operação realizada com sucesso conforme as informações enviadas pelo cliente via arquivo: Numero 000060 de 07/02/2025

SAC CAIXA: 0800 726 0101
Pessoas com deficiência auditiva: 0800 726 2492
Ouvidoria: 0800 725 7474
Help Desk CAIXA: 0800 726 0104

Comprovante de pagamento de salário

Transação realizada via convênio de Pagamentos

Nome do Pagador:	GRUPO FUTURO GESTAO DE SAUDE
CNPJ/CPF do Pagador:	32.839.901/0001-68
Conta Debitada:	01817-1 / 000577545971-3

Convênio:	442231
Tipo de Compromisso:	0002 PAGAMENTO DE SALÁRIOS
NSA:	000060

Nome do Favorecido (a):	**Nathalia Costa da Silva PATTO**
CPF/CNPJ do Favorecido (a):	490.438.078-93
Forma de Pagamento:	TEV - Trasferência entre contas Caixa
Conta Destino:	01817-1 / 000746634589-2
Valor:	R$ 2.214,60
Data do Pagamento:	07/02/2025

Autenticação Bancária:	034430C8A66223181A9441000

Operação realizada com sucesso conforme as informações enviadas pelo cliente via arquivo: Numero 000060 de 07/02/2025

SAC CAIXA: 0800 726 0101
Pessoas com deficiência auditiva: 0800 726 2492
Ouvidoria: 0800 725 7474
Help Desk CAIXA: 0800 726 0104

Recibo de Pagamento
(Folha de Pagamento)

Data e Assinatura
/ /

Empregador	Inscrição	Admissão	Competência
GRUPO FUTURO GESTAO DE SAUDE	CNPJ: 32.839.901/0002-49	25/11/2023	Janeiro de 2025

Empregado	Cargo	Lotação
000128 FERNANDO HENRIQUE VIEIRA MANCASTROPI	Técnico em Radiologia	Pronto Atendimento - Radiologia

CPF:	Banco	Agência	Conta	Tipo de Conta
415.447.398-00				

Discriminação das Verbas

Cod.	Descrição	Referência	Provento	Desconto
006	Cobertura acidente - afastamen		125,00	
011	Salário Base	31 dia(s)	2.480,00	
016	Insalubridade	40%	1.984,00	
310	INSS	14%		434,54
311	IRRF	15%		166,10
			Total de Proventos 4.589,00	Total de Descontos 600,64
				Líquido a Receber 3.988,36

Salário Contratual	Base de Cálculo do INSS	Base de Cálculo do FGTS	FGTS	FGTS Contribuição Social	Base de Cálculo do IRRF(L)
2.480,00	4.464,00	4.464,00	357,12		3.650,28

Recibo de Pagamento
(Folha de Pagamento)

Data e Assinatura
/ /

Empregador	Inscrição	Admissão	Competência
GRUPO FUTURO GESTAO DE SAUDE	CNPJ: 32.839.901/0002-49	25/11/2023	Janeiro de 2025

Empregado	Cargo	Lotação
000129 THAIS ALGEMIRA DA CRUZ RAMOS MARCAL	Técnico em Radiologia	Pronto Atendimento - Radiologia

CPF:	Banco	Agência	Conta	Tipo de Conta
414.255.338-09				

Discriminação das Verbas

Cod.	Descrição	Referência	Provento	Desconto
011	Salário Base	31 dia(s)	2.480,00	
016	Insalubridade	40%	1.984,00	
310	INSS	14%		434,54
311	IRRF	15%		166,10
			Total de Proventos 4.464,00	Total de Descontos 600,64
				Líquido a Receber 3.863,36

Salário Contratual	Base de Cálculo do INSS	Base de Cálculo do FGTS	FGTS	FGTS Contribuição Social	Base de Cálculo do IRRF(L)
2.480,00	4.464,00	4.464,00	357,12		3.650,28

Comprovante de pagamento de salário

Transação realizada via convênio de Pagamentos

Nome do Pagador:	GRUPO FUTURO GESTAO DE SAUDE
CNPJ/CPF do Pagador:	32.839.901/0001-68
Conta Debitada:	01817-1 / 000577545971-3

Convênio:	442231
Tipo de Compromisso:	0002 PAGAMENTO DE SALÁRIOS
NSA:	000060

Nome do Favorecido (a):	**Fernando Henrique Vieira Manca**
CPF/CNPJ do Favorecido (a):	415.447.398-00
Forma de Pagamento:	TEV - Trasferência entre contas Caixa
Conta Destino:	01817-1 / 000746445992-0
Valor:	R$ 3.988,36
Data do Pagamento:	07/02/2025

Autenticação Bancária:	37449ECC8BC223AB1FFCC1000

Operação realizada com sucesso conforme as informações enviadas pelo cliente via arquivo: Numero 000060 de 07/02/2025

SAC CAIXA: 0800 726 0101
Pessoas com deficiência auditiva: 0800 726 2492
Ouvidoria: 0800 725 7474
Help Desk CAIXA: 0800 726 0104

Comprovante de pagamento de salário

Transação realizada via convênio de Pagamentos

Nome do Pagador:	GRUPO FUTURO GESTAO DE SAUDE
CNPJ/CPF do Pagador:	32.839.901/0001-68
Conta Debitada:	01817-1 / 000577545971-3

Convênio:	442231
Tipo de Compromisso:	0002 PAGAMENTO DE SALÁRIOS
NSA:	000060

Nome do Favorecido (a):	**THAIS A. DA CRUZ RAMOS MARCAL**
CPF/CNPJ do Favorecido (a):	414.255.338-09
Forma de Pagamento:	TEV - Trasferência entre contas Caixa
Conta Destino:	01817-1 / 000746626137-0
Valor:	R$ 3.863,36
Data do Pagamento:	07/02/2025

Autenticação Bancária:	C64415A73AC223E2C57441000

Operação realizada com sucesso conforme as informações enviadas pelo cliente via arquivo: Numero 000060 de 07/02/2025

SAC CAIXA: 0800 726 0101
Pessoas com deficiência auditiva: 0800 726 2492
Ouvidoria: 0800 725 7474
Help Desk CAIXA: 0800 726 0104

Grupo Futuro
GESTÃO DE SAÚDE

Prefeitura de TREMEMBÉ

DADOS DE ACOMPANHAMENTO

A unidade de Pronto Atendimento possui uma produção média exposta em seu edital e conforme as instruções do Tribunal de Contas do estado de São Paulo o modelo da unidade não possui metas de produção pois trabalha 24h por demanda espontânea.

O controle abaixo exposto demonstra efetividade nas prestações de serviços e foram devidamente cumpridas no mês de JANEIRO de 2025 os serviços propostos aos profissionais abaixo.

FUNÇÃO	NOME	PRESTAÇÃO DE SERVIÇOS/CARGA HORÁRIA
Radiologista	KENDI	Emissão de laudo RaioX (Demanda Ambulatorial e da Urgência e Emergência)
Fisioterapeuta	GIOVANNA NUNES PIRES	30h

Natália M. I. de Amorim
Enfermeira
COREN 171645

GRUPO FUTURO - GESTÃO DE SAÚDE
Filial Tremembé - Escritório Administrativo
Rua 7 de Setembro, N° 473 (Sala 8 e 9)
Centro - CEP: 12120-017 - Tremembé - SP
(12) 99610-9974
Matriz Ribeirão PRETO
(16) 3514-2087 / contato@grupofuturo.org.br

MUNICÍPIO DE TAUBATÉ - ESTADO DE SÃO PAULO
Secretaria Municipal de Finanças

Nota Nº - Série
0000000096 - E

Autenticidade
8MD3-95IL

NOTA FISCAL ELETRÔNICA DE SERVIÇOS

Data da Emissão: **18/02/2025 14:12:19**
Competência: **02/2025**

PRESTADOR DE SERVIÇOS

Razão Social: **CATAGUA SERVICOS MEDICOS LTDA**
Nome Fantasia: **CATAGUA SERVICOS MEDICOS LTDA**
CNPJ/CPF: **11.438.419/0001-46** IM: **55080** IE: TELEFONE:
Endereço: **RUA LAURO AUGUSTO DE ALMEIDA, R DR ,00101 - CATAGUA**
CEP: **12093-450** Cidade: **TAUBATE** UF: **SP**
Email: **yokomizo2005@hotmail.com**

TOMADOR DE SERVIÇOS

Razão Social: **GRUPO FUTURO - GESTAO DE SAUDE**
Nome Fantasia:
CNPJ/CPF: **32.839.901/0002-49** IM: IE: TELEFONE:**(16) 3514-2082**
Endereço: **AVENIDA DOS IPÊS ,442 ,SALA 01 - DA AGUA QUENTE**
CEP: **12122-490** Cidade: **TREMEMBÉ** UF: **SP** Pais:
Email: **contabilidade@grupofuturo.org.br**

LOCAL DA PRESTAÇÃO DE SERVIÇO
Cidade: **TREMEMBÉ**

DISCRIMINAÇÃO DOS SERVIÇOS

Página 1 de 1

PRESTAÇÃO DE SERVIÇOS MEDICOS(LAUDOS EM RADIOLOGIA A DISTANCIA) JUNTO AO PRONTO DE ATENDIMENTO (PA) DO MUNICIPIO DE TREMEMBE- SP ,REFERENTE AO MES DE JANEIRO DE 2025.
MÉDICO:KENDI YOKOMIZO CRM 55481

REF. CONTRATO DE GESTÃO Nº 01/2023, CELEBRADO ENTRE GRUPO FUTURO GESTÃO DE SAUDE E MUNICIPIO DE TREMEMBE-SP - TERMO ADITIVO 2

OBS: DECLARO PARA FINS DE DISPENSA DE RETENÇÕES DE CONTRIBUIÇÕES PREVIDENCIARIAS DE QUE TRATA O ARTIGO 120,INCISO 111, DA INSTRUÇÃO NORMATIVA RFB 2.110,DE 17/10/2022, QUE OS SERVIÇOS SÃO PRESTADOS POR PROFISSÃO REGULAMENTADA POR LEGISLAÇÃO FEDERAL, SENDO PRESTADO PESSOALMENTE PELOS SOCIOS DA EMPRESA, SEM O CONCURSO DE EMPREGADOS OU DE OUTROS CONTRIBUINTES INDIVIDUAIS...

DADOS BANCARIOS:
BANCO : ITAU
AGENCIA : 4275
CONTA: 12440-4

Processo executado por: **172.16.20.60**
Valor Aprox. dos Tributos (Lei nº 12.741/2012): **R$ 710,35 - Aliq: 16,33%**
Consulte a autenticidade desta Nota através do site:
https://taubateiss.meumunicipio.digital/taubateiss

Situação de Tributação do ISSQN
Tributada no Prestador

Código do Serviço
401 - Medicina e biomedicina.

Código de Atividade (CNAE)
8630502 - Atividade médica ambulatorial com recursos para realização de exames complementares

INSS(R$)	IR(R$)	PIS(R$)	COFINS(R$)	CSLL(R$)	OUTRAS DEDUÇÕES(R$)
0,00	65,25	28,27	130,50	43,50	0,00

Os valores acima referem-se as retenções de tributos administrados pela União, sendo de responsabilidade do Prestador os dados informados e não implicam na base de cálculo do ISSQN.

DEDUÇÕES(R$)	SUBEMPREITADA(R$)	BASE DE CÁLCULO(R$)	ALÍQUOTA(%)	VALOR ISS(R$)	VALOR TOTAL(R$)
0,00	0,00	4.350,00	2,0000	87,00	4.350,00

VALOR LÍQUIDO DA NOTA R$ 4.082,48

621

19/02/2025

GERENCIADOR CAIXA pix

Comprovante de Transação Pix

Via Gerenciador CAIXA

Detalhes do pagamento

ID da transação: E00360305202502191816deaf4a2f2ca

Situação: EFETIVADA **Data e Hora:** 19/02/2025 às 15:53:55

Valor Original: R$ 4.082,48 **Valor Atualizado:** R$ 4.082,48 **Tarifa:** R$ 0,00

Detalhes: NF96 CS AVAL RADIO DIST JAN25

Origem

Nome: GRUPO FUTURO GESTAO DE SAUDE

CNPJ: 32.839.901/0001-68

Instituição: CAIXA ECONOMICA FEDERAL

Destino

Nome: CATAGUA SERVICOS MEDICOS LTDA

CNPJ: 11.438.419/0001-46

Instituição: ITAÚ UNIBANCO S.A.

Código da operação: 42716423694

Chave de segurança: 4F80JST6043ZREMQ

Caso tenha dúvidas ou não reconheça esta transação, entre em contato com o Alô CAIXA e informe o ID Transação presente neste comprovante.

Alô CAIXA: 0800 104 0104 (Capitais e Regiões Metropolitanas: 4004-0104)
SAC CAIXA: 0800 726 0101
Ouvidoria: 0800 725 7474
Pessoas com deficiência auditiva: 0800 726 2492

MUNICÍPIO DE TAUBATÉ - ESTADO DE SÃO PAULO
Secretaria Municipal de Finanças

Nota Nº - Série
0000000002 - E

Autenticidade
1SOJ-2H7E

NOTA FISCAL ELETRÔNICA DE SERVIÇOS

Data da Emissão: **14/02/2025 15:03:31**
Competência: **02/2025**

PRESTADOR DE SERVIÇOS

Razão Social: **GNP FISIOTERAPIA LTDA**
Nome Fantasia: **GNP FISIOTERAPIA LTDA**
CNPJ/CPF: **59.184.023/0001-46** IM: **1600238** IE: TELEFONE:**91188395**
Endereço: **RUA DAS SAMAMBAIAS ,35 - CAMPOS ELISEOS**
CEP: **12090-160** Cidade: **TAUBATÉ** UF: **SP**
Email: **gnpfisioterapia@gmail.com**

TOMADOR DE SERVIÇOS

Razão Social: **GRUPO FUTURO - GESTAO DE SAUDE**
Nome Fantasia:
CNPJ/CPF: **32.839.901/0002-49** IM: IE: TELEFONE:**(16) 3514-2082**
Endereço: **AVENIDA DOS IPÊS ,442 ,SALA 1 - DA AGUA QUENTE**
CEP: **12122-490** Cidade: **TREMEMBÉ** UF: **SP** Pais:
Email: **contabilidade@grupofuturo.org.br**

LOCAL DA PRESTAÇÃO DE SERVIÇO
Cidade: **TREMEMBÉ**

DISCRIMINAÇÃO DOS SERVIÇOS

Página 1 de 1

Prestação de serviços médicos (Fisioterapia) junto ao Pronto Atendimento do município de Tremembé-SP, referente ao mês de Janeiro 2025
Nome da fisioterapeuta: Giovanna Nunes Pires - CREFITO 3 - 284350
Local de atendimento: Pronto Atendimento
Valor: 4.200,00
Ref: Contrato de gestão Nº 01/2023 celebrado entre Grupo Futuro Gestão de Saúde e Município de Tremembé-SP (TERMO ADITIVO 02)
Código de atividade CNAE 8650-0/04 (Fisioterapia)
Empresa enquadrada no SIMPLES NACIONAL conforme LCO 123/2006

Outras Informações:
(1) Esta NFS-e foi emitida com respaldo na Lei nº14.097/2005; (2) Documento emitido por ME ou EPP optante pelo Simples Nacional

Documento emitido por Optante do Simples Nacional, de acordo com a L.C. 123/2006.

Processo executado por: **172.16.20.60**

Consulte a autenticidade desta Nota através do site:
https://taubateiss.meumunicipio.digital/taubateiss

Situação de Tributação do ISSQN
Tributada no Prestador

Código do Serviço
408 - Terapia ocupacional, fisioterapia e fonoaudiologia.
Código de Atividade (CNAE)
8650004 - Atividades de fisioterapia

INSS(R$)	IR(R$)	PIS(R$)	COFINS(R$)	CSLL(R$)	OUTRAS DEDUÇÕES(R$)
0,00	0,00	0,00	0,00	0,00	0,00

Os valores acima referem-se as retenções de tributos administrados pela União, sendo de responsabilidade do Prestador os dados informados e não implicam na base de cálculo do ISSQN.

DEDUÇÕES(R$)	SUBEMPREITADA(R$)	BASE DE CÁLCULO(R$)	ALÍQUOTA(%)	VALOR ISS(R$)	VALOR TOTAL(R$)
0,00	0,00	4.200,00	2,0000	84,00	4.200,00

VALOR LÍQUIDO DA NOTA R$ 4.200,00

18/02/2025

GERENCIADOR CAIXA pix

Comprovante de Transação Pix

Via Gerenciador CAIXA

Detalhes do pagamento

ID da transação: E00360305202502171838bd549c237f6

Situação: EFETIVADA **Data e Hora:** 17/02/2025 às 17:03:02

Valor Original: R$ 4.200,00 **Valor Atualizado:** R$ 4.200,00 **Tarifa:** R$ 0,00

Detalhes: NF2 FISIO PA

Origem

Nome: GRUPO FUTURO GESTAO DE SAUDE

CNPJ: 32.839.901/0001-68

Instituição: CAIXA ECONOMICA FEDERAL

Destino

Nome: GNP FISIOTERAPIA LTDA

CNPJ: 59.184.023/0001-46

Instituição: CORA SCD S.A.

Código da operação: 42628649239

Chave de segurança: 4F80JST6043ZREMQ

Caso tenha dúvidas ou não reconheça esta transação, entre em contato com o Alô CAIXA e informe o ID Transação presente neste comprovante.

Alô CAIXA: 0800 104 0104 (Capitais e Regiões Metropolitanas: 4004-0104)
SAC CAIXA: 0800 726 0101
Ouvidoria: 0800 725 7474
Pessoas com deficiência auditiva: 0800 726 2492

ESCALA PA TREMEMBÉ - JANEIRO 2025

UNIDADE DE PRONTO ATENDIMENTO

			1 - QUARTA	2 - QUINTA	3 - SEXTA	4 - SÁBADO	5 - DOMINGO
DIA PA 7h às 19h			Letícia Diamantino CRM 265555 Marcos Afonso CRM N. 246.337	Leandro David CRM N 242.104	Camila Cardoso CRM N 235106 Alana CRM 258475	Bruna Lopes CRM N 214402 Régis Coelho CRM N 197.132	Paulo Faria CRM N 199.653
DIA PA 7h às 19h			Milena Alvarenga CRM N 252.506	Milena Alvarenga CRM N 252.506	Maria Cláudia CRM 251.328	Camila Cardoso CRM 235106	Milena Alvarenga CRM N 252.506
DIA PEDIAT 7h às 19h			Ana Paula CRM N 213.114 Giovanna Zaratin CRM 233121	Giovanna Zaratin CRM N 233.121	Giovanna Zaratin CRM 233121	Alana CRM 25847	Alana CRM 258475
PICO PA 13h às 01h			Letícia Diamantino CRM N 265555 Pedro Ruve CRM 262494	Camilla Maia CRM 258507 Alana CRM 258475	Felipe Sardini CRM N 183080	Ana Beatriz CRM N 258247 Marcos Afonso CRM N 246.337	Maria Cláudia 251.328 Marcos Afonso CRM N 246.337
NOITE PA 19h às 7h			Paulo Faria CRM N 199.653	Gabriela Cristina CRM N 236.987	Ricardo Gonçalves CRM: 123955	Giuseppe Del Vecchio CRM: 265385	Camilla Maia CRM 258507
NOITE PEDIAT 19h às 7h			Alana CRM 258475	Carlos André CRM N 81.439	Laís Taveira CRM N 228993	Carlos André CRM N 81.439	Alana CRM 258475
	6 - SEGUNDA	7 - TERÇA	8 - QUARTA	9 - QUINTA	10 - SEXTA	11 - SÁBADO	12 - DOMINGO
DIA PA 7h às 19h	Carolina Rebeque CRM 185355	Bruna Lopes CRM N 214.402	Marcos Afonso CRM N. 246.337	Rodrigo Ianace CRM N 170605 Bruna Lopes CRM N 214402	Ana Beatriz CRM 258247	Alana CRM 258475 Gabriel Aquino CRM 264686	Paulo Faria CRM N 199.653
DIA PA 7h às 19h	Camilla Maia CRM 258507 Ana Beatriz CRM N 258247	Gabriela Cristina CRM N 236.987 Tayane Monteiro CRM 207542	Milena Alvarenga CRM N 252506 Bruna Lopes CRM 214402	Camila Cardoso CRM 235106	Gabriela Cristina CRM N 236.987	Camilla Maia CRM 258507	Artur Marques CRM N 215716
DIA PEDIAT 7h às 19h	Vinicius Nobre CRM 167326	Ana Paula CRM N 213.114	Ana Paula CRM N 213.114 Giovanna Zaratin CRM 233121	Letícia Diamantino CRM 265555	Alana CRM 258475	Bia Mattos CRM 258493	Alana CRM 258475
PICO PA 13h às 01h	Tayane Monteiro CRM 207542 Marcos Afonso CRM N 246.337	Camilla Maia CRM 258507	Rodrigo Ianace CRM: 170605 Camilla Maia CRM 258507	Régis Coelho CRM N 197.132	Felipe Sardini CRM N 183080	Bruna Lopes CRM 214402	Luiza Missel CRM 202566 Paulo Faria CRM 199.653
NOITE PA 19h às 7h	Artur Marques CRM N 215716	Victória Schneider CRM: 251593	Artur Marques CRM N 215716	Victória Schneider CRM: 251593	Ricardo Gonçalves CRM: 123955	Paulo Henrique CRM N 258992	Camilla Maia CRM 258507
NOITE PEDIAT 19h às 7h	Laís Taveira CRM N 228993	Laís Taveira CRM N 228993	Lívia Chiaradia CRM 258593	Carlos André CRM N 81.439	Laís Taveira CRM N 228993	Letícia Diamantino CRM 265555	Luiza Missel CRM N 202566
	13 - SEGUNDA	14 - TERÇA	15 - QUARTA	16 - QUINTA	17 - SEXTA	18 - SÁBADO	19 - DOMINGO
DIA PA 7h às 19h	Carolina Rebeque CRM 185355	Bruna Lopes CRM N 214.402	Bruna Lopes CRM 214402 Marcos Afonso CRM N. 246.337	Leandro David CRM N 242.104	Camila Cardoso CRM N 235106 Carolina Rebeque CRM 185355	Leonardo Rodrigues CRM N 251222	Victória Schneider CRM: 251593 Bruna Lopes CRM 214402
DIA PA 7h às 19h	Maria Luiza CRM N 250481	Gabriela Cristina CRM N 236987 Ana Beatriz CRM 258247	Camilla Maia CRM 258507	Milena Alvarenga CRM N 252.506	Gabriela Cristina CRM N 236.987	Maria Cláudia CRM 251.328	Giovani Migotto CRM N 266596
DIA PEDIAT 7h às 19h	Alana CRM 258475	Ana Paula CRM N 213.114	Ana Paula CRM N 213.114 Giovanna Zaratin CRM 233121	Alana CRM N 258475 Giovanna Zaratin CRM 233121	Alana CRM 258475	Alana CRM 258475 Giovanna Zaratin CRM 233121	Giovanna Zaratin CRM N 233.121
PICO PA 13h às 01h	Tayane Monteiro CRM 207542 Paulo Faria CRM N 199653	Camilla Maia CRM 258507 Victória Schneider CRM: 251593	Bruna Lopes CRM 214402	Victória Schneider CRM 251593 Ana Beatriz CRM 258247	Felipe Sardini CRM N 183080	Ana Beatriz CRM N 258247 Bruna Lopes CRM 214402	Maria Cláudia CRM 251.328 Paulo Faria CRM 199653
NOITE PA 19h às 7h	Yeoshua Goldfriend CRM N 31.880	Maria Luiza CRM 250481 Victória Schneider CRM N 251593	Maria Luiza CRM N 250481	Victória Schneider CRM: 251593	Victória Schneider CRM: 251593	Ricardo Gonçalves CRM: 123955	Alana CRM 258475
NOITE PEDIAT 19h às 7h	Laís Taveira CRM N 228993	Laís Taveira CRM N 228993	Alana CRM 258475	Laís Taveira CRM N 228993	Laís Taveira CRM N 228993	Carlos André CRM N 81.439	Carlos André CRM N 81.439
	20 - SEGUNDA	21 - TERÇA	22 - QUARTA	23 - QUINTA	24 - SEXTA	25 - SÁBADO	26 - DOMINGO
DIA PA 7h às 19h	Carolina Rebeque CRM 185355	Bruna Lopes CRM N 214.402	Marcos Afonso CRM N. 246.337	Rodrigo Ianace CRM N 170605 Bruna Lopes CRM N 214402	Carolina Rebeque CRM 185355	Alana CRM 258475 Bruna Lopes CRM 214402	Paulo Faria CRM N 199.653
DIA PA 7h às 19h	Maria Luiza CRM N 250481	Gabriela Cristina CRM N 236.987 Bruna Guarnieri CRM 258496	Régis Coelho CRM N 197.132	Ana Beatriz CRM 258247	Gabriela Cristina CRM N 236.987	Camila Cardoso CRM N 235.106	Artur Marques CRM N 215716
DIA PEDIAT 7h às 19h	Alana CRM 258475	Ana Paula CRM N 213.114 Letícia Diamantino CRM 266555	Letícia Diamantino CRM N 266555 Giovanna Zaratin CRM 233121	Alana CRM 258475	Alana CRM 258475	Giovanna Zaratin CRM N 233.121	Alana CRM 258475
PICO PA 13h às 01h	Tayane Monteiro CRM 207542 Paulo Faria CRM N 199653	Camilla Maia CRM 258507	Rodrigo Ianace CRM: 170605 Camilla Maia CRM 258507	Régis Coelho CRM N 197.132	Felipe Sardini CRM N 183080	Leonardo Rodrigues CRM 251222 Ana Beatriz CRM 258247	Luiza Missel CRM 202566 Marcos Afonso CRM N 246.337
NOITE PA 19h às 7h	Yeoshua Goldfriend CRM N 31.880	Victória Schneider CRM: 251593	Cláudio Manfredini CRM N 49.706	Gabriela Cristina CRM N 236.987	Bruna Lopes CRM 214402 Victória Schneider CRM: 251593	Ricardo Gonçalves CRM: 123955	Camilla Maia CRM 258507
NOITE PEDIAT 19h às 7h	Laís Taveira CRM N 228993	Laís Taveira CRM N 228993	Alana CRM 258475	Laís Taveira CRM N 228993	Laís Taveira CRM N 228993	Luiza Missel CRM N 202566	Lívia Chiaradia CRM 258593
	27 - SEGUNDA	28 - TERÇA	29 - QUARTA	30 - QUINTA	31 - SEXTA		
DIA PA 7h às 19h	Carolina Rebeque CRM 185355	Bruna Lopes CRM N 214.402	Gabriel Aquino CRM 264686 Marcos Afonso CRM N. 246.337	Vinícius Scoparo CRM N 252769	Camila Cardoso CRM N 235106 Alana CRM 258475		
DIA PA 7h às 19h	Maria Luiza CRM N 250481	Gabriela Cristina CRM N 236987 Ana Beatriz CRM 258247	Ana Beatriz CRM N 258247 Maria Luiza CRM 250481	Bruna Lopes CRM N 214.402	Gabriela Cristina CRM N 236.987		
DIA PEDIAT 7h às 19h	Alana CRM 258475	Ana Paula CRM N 213.114	Ana Paula CRM N 213.114 Giovanna Zaratin CRM 233121	Giovanna Zaratin CRM N 233.121	Giovanna Zaratin CRM 233121		
PICO PA 13h às 01h	Bruna Lopes CRM 214402 Marcos Afonso CRM N 246.337	Maria Luiza CRM N 250481	Ana Beatriz CRM N 258247 Maria Luiza CRM 250481	Victória Schneider CRM 251593 Alana CRM 258475	Felipe Sardini CRM N 183080		
NOITE PA 19h às 7h	Yeoshua Goldfriend CRM N 31.880	Victória Schneider CRM: 251593	Cláudio Manfredini CRM N 49.706	Giuseppe Del Vecchio CRM: 265385	Ricardo Gonçalves CRM: 123955		
NOITE PEDIAT 19h às 7h	Laís Taveira CRM N 228993	Laís Taveira CRM N 228993	Alana CRM 258475	Carlos André CRM N 81.439	Laís Taveira CRM N 228993		

MUNICÍPIO DE TAUBATÉ - ESTADO DE SÃO PAULO
Secretaria Municipal de Finanças

Nota Nº - Série
0000000055 - E

Autenticidade
SI3K-2VBX

NOTA FISCAL ELETRÔNICA DE SERVIÇOS

Data da Emissão: **14/02/2025 17:18:49**
Competência: **02/2025**

PRESTADOR DE SERVIÇOS

Razão Social: **LAIS TAVEIRA MACHADO LTDA**
Nome Fantasia: **LAIS TAVEIRA MACHADO LTDA**
CNPJ/CPF: **45.052.857/0001-93** IM: **97084** IE: TELEFONE:**111111111**
Endereço: **RUA SIRIA ,210 - JARDIM DAS NAÇÕES**
CEP: **12030-330** Cidade: **TAUBATÉ** UF: **SP**
Email: **laistmachado01@gmail.com**

TOMADOR DE SERVIÇOS

Razão Social: **GRUPO FUTURO GESTAO SAUDE**
Nome Fantasia:
CNPJ/CPF: **32.839.901/0002-49** IM: IE: TELEFONE:**(16) 3514-2082**
Endereço: **Avenida Audra ,316 - Vila Nossa Sra da Guia**
CEP: **12120-000** Cidade: **TREMEMBÉ** UF: **SP** Pais: **Brasil**
Email: **contabilidade@grupofuturo.org.br**

LOCAL DA PRESTAÇÃO DE SERVIÇO
Cidade: **TREMEMBÉ**

DISCRIMINAÇÃO DOS SERVIÇOS

Prestação de serviços médicos (plantões pediatria) junto ao Pronto Atendimento (PA) do município de Tremembé-SP, referente ao mês de *JANEIRO*/2025.

Nome do Médico: Laís Taveira Machado, CRM No228993

Datas Noturno Pediatria R$ 1.600,00: *03,06,07,10,13,14,16,17,20,21,23,24,27,28,31/01*

Ref: Contrato de Gestão No 01/2023 celebrado entre Grupo Futuro Gestão de Saúde e Município de Tremembé-SP (TERMO ADITIVO 02)

DADOS BANCÁRIOS
Banco: Bradesco
Agência 0195
Conta 45822-8
CNPJ 45.052.857/0001-93

Documento emitido por Optante do Simples Nacional, de acordo com a L.C. 123/2006.

Processo executado por: **172.16.20.60**

Consulte a autenticidade desta Nota através do site:
https://taubateiss.meumunicipio.digital/taubateiss

Situação de Tributação do ISSQN
Tributada no Prestador

Código do Serviço
401 - Medicina e biomedicina.

Código de Atividade (CNAE)
8630503 - Atividade médica ambulatorial restrita a consultas

INSS(R$)	IR(R$)	PIS(R$)	COFINS(R$)	CSLL(R$)	OUTRAS DEDUÇÕES(R$)
0,00	0,00	0,00	0,00	0,00	0,00

Os valores acima referem-se as retenções de tributos administrados pela União, sendo de responsabilidade do Prestador os dados informados e não implicam na base de cálculo do ISSQN.

DEDUÇÕES(R$)	SUBEMPREITADA(R$)	BASE DE CÁLCULO(R$)	ALÍQUOTA(%)	VALOR ISS(R$)	VALOR TOTAL(R$)
0,00	0,00	24.000,00	2,0578	493,87	24.000,00

VALOR LÍQUIDO DA NOTA R$ 24.000,00

19/02/2025

GERENCIADOR CAIXA

Via Gerenciador CAIXA

Detalhes da TED

Número do Documento: 191551	**Data:** 19/02/2025	**Valor:** R$ 24.000,00

Origem

Nome: GRUPO FUTURO GESTAO DE SAUDE	**Banco:** 104 - CAIXA ECONOMICA FEDERAL - 00360305	**Agência:** 1817	**Conta:** 5775459713

Destino

Nome: LAIS TAVEIRA MACHADO LTDA	**Banco:** 237 - BANCO BRADESCO S/A - 60746948	**Agência:** 195	**Conta:** 458228

Informações Adicionais

Finalidade: Credito em Conta	**Tipo TED:** STR0008	**Valor da Tarifa:** R$ 12,00

Alô CAIXA: 0800 104 0104 (Capitais e Regiões Metropolitanas: 4004-0104)
SAC CAIXA: 0800 726 0101
Ouvidoria: 0800 725 7474
Pessoas com deficiência auditiva: 0800 726 2492

PREFEITURA MUNICIPAL DE PINDAMONHANGABA

SECRETARIA MUNICIPAL DE FINANÇAS

NOTA FISCAL DE SERVIÇOS ELETRÔNICA - NFS-E

Número da Nota: **84**

Data e Hora de Emissão: **17/02/2025 10:40:54**

Código de Verificação *: **R18E-2BEX**

Série: **NE**

PRESTADOR DE SERVIÇOS

CPF/CNPJ: **37.109.422/0001-00** Inscrição Municipal: **31877**

Nome/Razão Social: **ANA PAULA DE MIRANDA SANTOS**

Endereço: **Rua Tenente-Coronel Alexandre Marcondes Monteiro 271 - - Bosque da Princesa - CEP: 12401330**

Municipio: **PINDAMONHANGABA** UF: **SP** Email: **cidaramos62@hotmail.com**

TOMADOR DE SERVIÇOS

Nome/Razão Social: **GRUPO FUTURO - GESTÃO DE SAUDE**

CPF/CNPJ: **32.839.901/0002-49** Inscrição Municipal:

Endereço: **Rua 7 DE SETEMBRO 473 - SALA 08 E 09 - CENTRO - CEP: 12120017**

Municipio: **TREMEMBE** UF: **SP** Email:

ITEM DA LISTA DE SERVIÇO DO MUNICÍPIO

8630503 - Atividade médica ambulatorial restrita a consultas

LISTA DE SERVIÇOS ANEXA À LEI COMPLEMENTAR Nº 116, DE 31 DE JULHO DE 2003

4.03 - Hospitais, Clínicas, Laboratórios, Sanatórios, Manicômios, Casas De Saúde, Prontos-Socorros, Ambulatórios E Congêneres

DESCRIÇÃO DOS SERVIÇOS PRESTADOS NO DIA 17/02/2025, EM TREMEMBE - SP

PRESTAÇÃO DE SERVIÇOS MÉDICOS (PLANTÕES - PEDIATRA) JUNTO AO PRONTO ATENDIMENTO (PA) DO MUNICIPIO DE TREMEMBÉ -SP
REFENTE AO MES DE JANEIRO DE 2025
NOME DO MEDICO :DR ANA PAULA DE MIRANDA SANTOS - CRM N 213144
DATAS DIURNO :07,14,28 E METADE DOS DIAS 01,08,15,21,29
REF:CONTRATOS DE GESTÃO N 01/2023, CELEBRADO ENTRE GRUPO FUTURO GESTÃO DE SAUDE E MUNICIPIO DE TREMEMBÉ SP-TERMO ADITIVO 02
DADOS BANCÁRIOS
NU PAGAMENTO SA
AGENCIA: 0001
CONTA CORRENTE: 74544261-9
VALOR LIQUIDO R$ 8.250,00

PIS/COFINS: **0,00**	CSLL: **0,00**	INSS: **0,00**	IRRF: **0,00**	**VALOR TOTAL DA NOTA = R$ 8.250,00**

Valor Total das Deduções (R$)	Base de Cálculo (R$)	Alíquota (%)	Valor do ISS (R$)	Crédito (R$)
0,00	8.250,00	2,01	165,83	0,00

OUTRAS INFORMAÇÕES

- Empresa optante pelo Simples Nacional desde: 2020-05-11
- Alíquota do ISS do Simples Nacional: Anexo III: 2,01%

*A autenticidade desta Nota Fiscal deverá ser confirmada no site da Prefeitura.

19/02/2025

GERENCIADOR CAIXA pix

Comprovante de Transação Pix

Via Gerenciador CAIXA

Detalhes do pagamento

ID da transação: E00360305202502191825dc1174c8d74

Situação: EFETIVADA **Data e Hora:** 19/02/2025 às 15:53:13

Valor Original: R$ 8.250,00 **Valor Atualizado:** R$ 8.250,00 **Tarifa:** R$ 0,00

Detalhes: NF84 PED JAN25

Origem

Nome: GRUPO FUTURO GESTAO DE SAUDE

CNPJ: 32.839.901/0001-68

Instituição: CAIXA ECONOMICA FEDERAL

Destino

Nome: ANA PAULA DE MIRANDA SANTOS

CNPJ: 37.109.422/0001-00

Instituição: NU PAGAMENTOS S.A.

Código da operação: 42716406878

Chave de segurança: 4F80JST6043ZREMQ

Caso tenha dúvidas ou não reconheça esta transação, entre em contato com o Alô CAIXA e informe o ID Transação presente neste comprovante.

Alô CAIXA: 0800 104 0104 (Capitais e Regiões Metropolitanas: 4004-0104)
SAC CAIXA: 0800 726 0101
Ouvidoria: 0800 725 7474
Pessoas com deficiência auditiva: 0800 726 2492

MUNICÍPIO DE TAUBATÉ - ESTADO DE SÃO PAULO
Secretaria Municipal de Finanças

Nota Nº - Série
0000000149 - E

Autenticidade
DU48-1XED

NOTA FISCAL ELETRÔNICA DE SERVIÇOS

Data da Emissão: **17/02/2025 15:52:31**
Competência: **02/2025**

PRESTADOR DE SERVIÇOS

Razão Social: **GIOVANNA ZARATIN SERVICOS MEDICOS LTDA**
Nome Fantasia: **GIOVANNA ZARATIN SERVICOS MEDICOS LTDA**
CNPJ/CPF: **46.363.435/0001-00** IM: **98967** IE: TELEFONE:
Endereço: **RUA R EUGENIO FREDIANI ,212 - JARDIM INDEPENDENCIA**
CEP: **12031-700** Cidade: **TAUBATÉ** UF:
Email: **fiscal@mdrcontabilidade.com.br**

TOMADOR DE SERVIÇOS

Razão Social: **GRUPO FUTURO - GESTAO DE SAUDE**
Nome Fantasia:
CNPJ/CPF: **32.839.901/0002-49** IM: IE: TELEFONE:**(16) 3514-2082**
Endereço: **RUA 7 DE SETEMBRO ,473 ,SALA 08 E 09 - CENTRO**
CEP: **12120-017** Cidade: **TREMEMBE** UF: **SP** Pais:
Email: **contabilidade@grupofuturo.org.br**

LOCAL DA PRESTAÇÃO DE SERVIÇO
Cidade: **TREMEMBÉ**

DISCRIMINAÇÃO DOS SERVIÇOS

Página 1 de 2

Prestação de serviços médicos (plantões - pediatria) junto ao Pronto Atendimento (PA) do município de Tremembé-SP, referente ao mês de JANEIRO/2025.
MÉDICA: GIOVANNA HAMZAGIC ZARATIN - CRM Nº 233121

Pediatria:
Datas (diurno – R$ 1.500,00): 02, 03, 19, 25, 30, 31 e metade dos dias 01, 08, 15, 16, 18, 22, 29.

Ref: Contrato de Gestão Nº 01/2023 celebrado entre Grupo Futuro Gestão de Saúde e Município de Tremembé-SP (TERMO ADITIVO 02)

VALOR BRUTO: R$ 14.250,00
DADOS BANCÁRIOS:
AGENCIA 5032
CONTA 20896-5
BANCO: 756 SICOOB
Chave PIX: 46363435/0001-00

Outras Informações:
Código de Atividade (CNAE): 86.30-5/03 - Atividade médica ambulatorial restrita a consultas.

Documento emitido por Optante do Simples Nacional, de acordo com a L.C. 123/2006.

Processo executado por: **172.16.20.60**
Valor Aprox. dos Tributos (Lei nº 12.741/2012): **R$ 1.211,25 - Aliq: 8,50%**
Consulte a autenticidade desta Nota através do site:
https://taubateiss.meumunicipio.digital/taubateiss

Situação de Tributação do ISSQN
Tributada no Prestador

Código do Serviço
401 - Medicina e biomedicina.
Código de Atividade (CNAE)

INSS(R$)	IR(R$)	PIS(R$)	COFINS(R$)	CSLL(R$)	OUTRAS DEDUÇÕES(R$)
0,00	0,00	0,00	0,00	0,00	0,00

Os valores acima referem-se as retenções de tributos administrados pela União, sendo de responsabilidade do Prestador os dados informados e não implicam na base de cálculo do ISSQN.

DEDUÇÕES(R$)	SUBEMPREITADA(R$)	BASE DE CÁLCULO(R$)	ALÍQUOTA(%)	VALOR ISS(R$)	VALOR TOTAL(R$)
0,00	0,00	14.250,00	2,6942	383,92	14.250,00

VALOR LÍQUIDO DA NOTA R$ 14.250,00

MUNICÍPIO DE TAUBATÉ - ESTADO DE SÃO PAULO
Secretaria Municipal de Finanças

Nota Nº - Série
0000000149 - E

Autenticidade
DU48-1XED

NOTA FISCAL ELETRÔNICA DE SERVIÇOS

Data da Emissão: **17/02/2025 15:52:31**

Competência: **02/2025**

CONTINUAÇÃO DA DISCRIMINAÇÃO DOS SERVIÇOS

19/02/2025

GERENCIADOR CAIXA pix

Comprovante de Transação Pix

Via Gerenciador CAIXA

Detalhes do pagamento

ID da transação: E00360305202502191827b325aa41479

Situação: EFETIVADA **Data e Hora:** 19/02/2025 às 15:52:30

Valor Original: R$ 14.250,00 **Valor Atualizado:** R$ 14.250,00 **Tarifa:** R$ 0,00

Detalhes: NF149 PED JAN25

Origem

Nome: GRUPO FUTURO GESTAO DE SAUDE

CNPJ: 32.839.901/0001-68

Instituição: CAIXA ECONOMICA FEDERAL

Destino

Nome: GIOVANNA ZARATIN SERVICOS MEDICOS LTDA

CNPJ: 46.363.435/0001-00

Instituição: SICOOB UNIMAIS MANTIQUEIRA CCLA

Código da operação: 42716355405

Chave de segurança: 4F80JST6043ZREMQ

Caso tenha dúvidas ou não reconheça esta transação, entre em contato com o Alô CAIXA e informe o ID Transação presente neste comprovante.

Alô CAIXA: 0800 104 0104 (Capitais e Regiões Metropolitanas: 4004-0104)
SAC CAIXA: 0800 726 0101
Ouvidoria: 0800 725 7474
Pessoas com deficiência auditiva: 0800 726 2492

PREFEITURA DA ESTÂNCIA TURÍSTICA DE TREMEMBÉ

Secretaria Municipal da Fazenda

NOTA FISCAL ELETRÔNICA DE SERVIÇOS

Número da Nota - Série
000000001017 - 1

Autenticidade
96SU-YWJA

Data de Emissão
20/02/2025

PRESTADOR DE SERVIÇOS

Nome/Razão Social: LORENZONI & DIAS SERVIÇOS MÉDICOS S/S LTDA
CPF/CNPJ: 23.949.042/0001-79 **IM:** 7476 **IE:** isento **Fone:** (12) 3631-1929
Endereço: ALAMEDA DOS PASSAROS,134,ELDORADO JARDIM RESIDENCIAL - CEP : 12120000
Município: Tremembé **UF:** SP **E-mail:** totalcontabil@terra.com.br

TOMADOR DE SERVIÇOS

Nome/Razão Social: GRUPO FUTURO - GESTAO DE SAUDE
CPF/CNPJ: 32.839.901/0002-49 **IM:** **IE:** **Fone:** (16) 3514-2082
Endereço: RUA RUA 7 DE SETEMBRO,473 SALA 08 E 09,CENTRO - CEP : 12120017
Município: TREMEMBE **UF:** SP **E-mail:** contabilidade@grupofuturo.org.br

DISCRIMINAÇÃO DOS SERVIÇOS

Prestação de serviços médicos (plantões - Pediatria) junto ao Pronto Atendimento (PA) do município de Tremembé-SP, referente ao mês de JANEIRO/2025.
Nome do Médico: Carlos Andre, CRM Nº 81439
Datas (06 Plantoes noturnos – R$ 9.600,00): dias 02,04,09,18,19 E 30)

Ref: Contrato de Gestão Nº 01/2023 celebrado entre Grupo Futuro Gestão de Saúde e Município de Tremembé-SP (TERMO ADITIVO 02)
BANCO 756 - SICOOB
AGENCIA 5032
C/C 5905-6
CNAE 8630-5/03 - ATIVIDADE MEDICA AMBULATORIAL RESTRITA A CONSULTAS.

Processo executado por: 172.16.20.60

Consulte a autenticidade desta Nota Fiscal através do site: http://www.tremembe.sp.gov.br/

Situação de Tributação
Tributada no Prestador

Código do Serviço
403 - Hospitais, clinicas, laboratórios, sanatórios, manicômios, casas de saúde, prontos-socorros, ambulatórios e congêneres.

I.N.S.S. (R$)	I.RENDA (R$)	PIS (R$)	COFINS (R$)	CSLL (R$)
1.056,00	**144,00**	**62,40**	**288,00**	**96,00**

Os valores acima referem-se as retenções de tributos administrados pela União, sendo de responsabilidade do Prestador e não implicam na base de cálculo

Deduções de Materiais	Base de Cálculo (R$)	Aliquota (%)	Valor do ISS (R$)	Valor Total da Nota (R$)
0,00	**9.600,00**	**2,0000%**	**192,00**	**9.600,00**

VALOR LIQUIDO DA NOTA = R$ 7.953,60

24/02/2025

GERENCIADOR CAIXA

Via Gerenciador CAIXA

Detalhes da TED

Número do Documento: 211533

Data: 21/02/2025

Valor: R$ 7.953,60

Origem

Nome: GRUPO FUTURO GESTAO DE SAUDE

Banco: 104 - CAIXA ECONOMICA FEDERAL - 00360305

Agência: 1817

Conta: 5775459713

Destino

Nome: LORENZONI E DIAS SERVICOS MED

Banco: 756 - BANCO COOPERATIVO DO BRASIL S.A. - 02038232

Agência: 5032

Conta: 59056

Informações Adicionais

Finalidade: Credito em Conta

Tipo TED: STR0008

Valor da Tarifa: R$ 12,00

Alô CAIXA: 0800 104 0104 (Capitais e Regiões Metropolitanas: 4004-0104)
SAC CAIXA: 0800 726 0101
Ouvidoria: 0800 725 7474
Pessoas com deficiência auditiva: 0800 726 2492

total contabilidade

Assunto: Declaração de Início de Processo de Alteração de CNAE

Prezados,

Em atendimento à solicitação para a atualização do CNAE nas notas fiscais emitidas pela nossa empresa, informamos que o processo de alteração do CNAE no contrato social da Lorenzoni & Dias Serviços Médicos S/S Ltda foi devidamente iniciado.

O numero do Protocolo Junto ao Orgao competente é SPP2431010221
O numero do Protocolo junto ao CREMESP é 382233 (**Fiz a retirada do Contrato Social ontem (19.02.2025) todos processos de Taubaté foram encaminhados para São Jose dos Campos, sera protocolizado no Cartorio para devidas alterações**)

Considerando que o processo de alteração de CNAE é complexo e pode levar um tempo para ser concluído, é importante ressaltar que este procedimento envolve custos e trâmites administrativos que podem não ser imediatamente resolvidos. Portanto, solicitamos que o pagamento referente à nota fiscal emitida (NF 1017), com base no CNAE anterior, não seja prejudicado por esta situação.

Nos comprometemos em concluir o processo de alteração o mais rapidamente possível e os manteremos informados sobre qualquer atualização significativa no andamento do processo. Agradecemos a compreensão e a colaboração de V.S.ª.

Taubaté, 20/02/2025

VERA LUCIA DOS SANTOS:04904202813

Assinado de forma digital por VERA LUCIA DOS SANTOS:04904202813
Dados: 2025.02.20 08:08:01 -03'00'

VERA LUCIA DOS SANTOS
TC-CRC-189658

PREFEITURA DO MUNICÍPIO DE SÃO PAULO

SECRETARIA MUNICIPAL DA FAZENDA

NOTA FISCAL ELETRÔNICA DE SERVIÇOS - NFS-e

RPS Nº 9 Série 150, emitido em 18/02/2025

20250218458435796000195

Número da Nota	00000005
Data e Hora de Emissão	18/02/2025 13:24:52
Código de Verificação	A5HZ-MRZ1

PRESTADOR DE SERVIÇOS

CPF/CNPJ: **58.435.796/0001-95** Inscrição Municipal: **1.626.600-5**
Nome/Razão Social: **LETICIA RICARDO DIAMANTINO SERVICOS MEDICOS LTDA**
Endereço: **AV PAULISTA 171, ANDAR 4 - BELA VISTA - CEP: 01311-904**
Município: **São Paulo** UF: **SP**

TOMADOR DE SERVIÇOS

Nome/Razão Social: **GRUPO FUTURO -GESTAO DE SAUDE (FILIAL DE TREMEMBE)**
CPF/CNPJ: **32.839.901/0002-49** Inscrição Municipal: ----
Endereço: **Rua 7 de Setembro 473, SALA 08 E 09 - Centro - CEP: 12120-017**
Município: **Tremembé** UF: **SP** E-mail: **CONTABILIDADE@GRUPOFUTURO.ORG.BR**

INTERMEDIÁRIO DE SERVIÇOS

CPF/CNPJ: ---- Nome/Razão Social: ----

DISCRIMINAÇÃO DOS SERVIÇOS

Prestacao de servicos medicos (plantoes - pediatria) junto ao Pronto Atendimento (PA) do municipio de Tremembe-SP, referente ao mes de Janeiro/2025.

Nome do Medico: Leticia Ricardo Diamantino, CRM N265.555
Datas (diurno R$ 1.500,00): 09/01/2025; metade dos dias 21 e 22/01/2025
Datas (noturno R$ 1.600,00): 11/01/2025

Ref: Contrato de Gestao N 01/2023 celebrado entre Grupo Futuro Gestao de Saude e Municipio de Tremembe-SP (TERMO ADITIVO 02)

CNAE: 8610-1/02 - Atividades de atendimento em pronto socorro e unidades hospitalares para atendimento a urgencia

DADOS BANCARIOS:
BANCO: DOCK IP S.A.
AG: 0001
CC: 501116-6
CHAVE PIX(PJ): 58.435.796/0001-95

Dados Bancarios: DOCK IP S.A. 301
Ag: 0001
CC: 5011166

VALOR TOTAL DO SERVIÇO = R$ 4.600,00

INSS (R$)	IRRF (R$)	CSLL (R$)	COFINS (R$)	PIS/PASEP (R$)
-	-	-	-	-

Código do Serviço
04030 - Medicina e biomedicina.

Valor Total das Deduções (R$)	Base de Cálculo (R$)	Alíquota (%)	Valor do ISS (R$)	Crédito (R$)
0,00	*	*	*	0,00

Município da Prestação do Serviço	Número Inscrição da Obra	Valor Aproximado dos Tributos / Fonte
-	-	-

OUTRAS INFORMAÇÕES

(1) Esta NFS-e foi emitida com respaldo na Lei nº 14.097/2005; (2) Documento emitido por ME ou EPP optante pelo Simples Nacional; (3) Esta NFS-e substitui o RPS Nº 9 Série 150, emitido em 18/02/2025;

19/02/2025

GERENCIADOR CAIXA pix

Comprovante de Transação Pix

Via Gerenciador CAIXA

Detalhes do pagamento

ID da transação: E00360305202502191828947e2a4ac34

Situação: EFETIVADA **Data e Hora:** 19/02/2025 às 15:53:27

Valor Original: R$ 4.600,00 **Valor Atualizado:** R$ 4.600,00 **Tarifa:** R$ 0,00

Detalhes: NF5 PED JAN25

Origem

Nome: GRUPO FUTURO GESTAO DE SAUDE

CNPJ: 32.839.901/0001-68

Instituição: CAIXA ECONOMICA FEDERAL

Destino

Nome: LETICIA RICARDO DIAMANTINO SERVICOS MEDICOS LTDA

CNPJ: 58.435.796/0001-95

Instituição: BPP IP S.A.

Código da operação: 42716410778

Chave de segurança: 4F80JST6043ZREMQ

Caso tenha dúvidas ou não reconheça esta transação, entre em contato com o Alô CAIXA e informe o ID Transação presente neste comprovante.

Alô CAIXA: 0800 104 0104 (Capitais e Regiões Metropolitanas: 4004-0104)
SAC CAIXA: 0800 726 0101
Ouvidoria: 0800 725 7474
Pessoas com deficiência auditiva: 0800 726 2492

PREFEITURA DA ESTÂNCIA TURÍSTICA DE TREMEMBÉ

Secretaria Municipal da Fazenda

NOTA FISCAL ELETRÔNICA DE SERVIÇOS

Número da Nota - Série
000000000070 - 1

Autenticidade
BL4K-7VYV

Data de Emissão
14/02/2025

PRESTADOR DE SERVIÇOS

Nome/Razão Social: LUIZA DE AGUIAR M LTDA
CPF/CNPJ: 43.350.112/0001-85 **IM:** 8432 **IE:** isento **Fone:** (13) 98210-5177
Endereço: RUA VINICIUS DE MORAES,393 CAMINHO NOVO,LOTEAMENTO RESIDENCIAL PORTO SEGURO - CEP : 121...
Município: Tremembé **UF:** SP **E-mail:** missel.luiza@gmail.com

TOMADOR DE SERVIÇOS

Nome/Razão Social: GRUPO FUTURO - GESTAO DE SAUDE
CPF/CNPJ: 32.839.901/0002-49 **IM:** **IE:** **Fone:** (16) 3514-2082
Endereço: RUA RUA 7 DE SETEMBRO,473 SALA 08 E 09,CENTRO - CEP : 12120017
Município: TREMEMBE **UF:** SP **E-mail:** contabilidade@grupofuturo.org.br

DISCRIMINAÇÃO DOS SERVIÇOS

Prestação de serviços médicos (plantões - pediatria) junto ao Pronto Atendimento (PA) do município de Tremembé-SP, referente ao mês de JANEIRO/2025.
Nome do Médico: Luiza de Aguiar Missel CRM Nº 202566
Pediatria
Datas (diurno – R$ 1.500,00): Não há
Datas (noturno – R$ 1.600,00): 12 e 25
Valor da nota : R$ 3.200,00
Ref: Contrato de Gestão Nº 01/2023 celebrado entre Grupo Futuro Gestão de Saúde e Município de Tremembé-SP (TERMO ADITIVO 02)
DADOS BANCÁRIOS
Banco do Brasil
Agência:6953-1
C/C: 7070707-3
Chave pix cnpj: 43350112000185 (CNPJ)
CNAE: 86.30-5-03 - Atividade médica ambulatorial restrita a consultas

Documento Emitido por Optante do Simples Nacional, de acordo com a L.C. 123/2006.

Processo executado por: 172.16.20.60

Consulte a autenticidade desta Nota Fiscal através do site: http://www.tremembe.sp.gov.br/

Situação de Tributação
Tributada no Prestador

Código do Serviço
401 - Medicina e biomedicina.

I.N.S.S. (R$)	I.RENDA (R$)	PIS (R$)	COFINS (R$)	CSLL (R$)
0,00	**0,00**	**0,00**	**0,00**	**0,00**

Os valores acima referem-se as retenções de tributos administrados pela União, sendo de responsabilidade do Prestador e não implicam na base de cálculo

Deduções de Materiais	Base de Cálculo (R$)	Aliquota (%)	Valor do ISS (R$)	Valor Total da Nota (R$)
0,00	**3.200,00**	**2,0100%**	**64,32**	**3.200,00**

VALOR LIQUIDO DA NOTA = R$ 3.200,00

19/02/2025

GERENCIADOR CAIXA pix

Comprovante de Transação Pix

Via Gerenciador CAIXA

Detalhes do pagamento

ID da transação: E00360305202502191830 7ae0cce6574

Situação: EFETIVADA **Data e Hora:** 19/02/2025 às 15:54:04

Valor Original: R$ 3.200,00 **Valor Atualizado:** R$ 3.200,00 **Tarifa:** R$ 0,00

Detalhes: NF70 PED JAN25

Origem

Nome: GRUPO FUTURO GESTAO DE SAUDE

CNPJ: 32.839.901/0001-68

Instituição: CAIXA ECONOMICA FEDERAL

Destino

Nome: LUIZA DE AGUIAR M LTDA

CNPJ: 43.350.112/0001-85

Instituição: BANCO DO BRASIL S.A.

Código da operação: 42716425899

Chave de segurança: 4F80JST6043ZREMQ

Caso tenha dúvidas ou não reconheça esta transação, entre em contato com o Alô CAIXA e informe o ID Transação presente neste comprovante.

Alô CAIXA: 0800 104 0104 (Capitais e Regiões Metropolitanas: 4004-0104)
SAC CAIXA: 0800 726 0101
Ouvidoria: 0800 725 7474
Pessoas com deficiência auditiva: 0800 726 2492

PREFEITURA DA ESTÂNCIA TURÍSTICA DE TREMEMBÉ

Secretaria Municipal da Fazenda

NOTA FISCAL ELETRÔNICA DE SERVIÇOS

Número da Nota - Série
000000000205 - 1

Autenticidade
HR6R-PLAX

Data de Emissão
14/02/2025

PRESTADOR DE SERVIÇOS

Nome/Razão Social: LMC ASSISTENCIA MEDICA LTDA
CPF/CNPJ: 55.742.231/0001-62 **IM:** 8991 **IE:** **Fone:** 1125383681
Endereço: RUA ANTÔNIO LOURENÇO XAVIER,250,CENTRO - CEP : 12120091
Município: Tremembé **UF:** SP **E-mail:** carolinamartins@healthcarecontabilidade.com.br

TOMADOR DE SERVIÇOS

Nome/Razão Social: GRUPO FUTURO - GESTAO DE SAUDE
CPF/CNPJ: 32.839.901/0002-49 **IM:** **IE:** **Fone:** (16) 3514-2082
Endereço: RUA RUA 7 DE SETEMBRO,473 SALA 08 E 09,CENTRO - CEP : 12120017
Município: TREMEMBE **UF:** SP **E-mail:** contabilidade@grupofuturo.org.br

DISCRIMINAÇÃO DOS SERVIÇOS

Prestação de serviços médicos 2 plantões pediatria junto ao Pronto Atendimento (PA) do município de Tremembé-SP.

Referente ao mês de janeiro/2025 Contrato de Gestão Nº 01/2023 celebrado entre Grupo Futuro Gestão de Saúde e Município de Tremembé-SP. (TERMO ADITIVO 02)

Nome do Médico: Livia Mello Chiaradia, CRM Nº258593. Datas (diurno – R$ 1.500,00): Datas (noturno – R$ 1.600,00): 2 noturno - 8 e 26

DADOS BANCÁRIOS: - BANCO: inter - AG: 0001 - CC: - 37355704-3 - CHAVE PIX(PJ): 55742231/0001-62

CNAE: 8630503 - ATIVIDADE MÉDICA AMBULATÓRIAL RESTRITA A CONSULTAS

Processo executado por: 172.16.20.60

Consulte a autenticidade desta Nota Fiscal através do site: http://www.tremembe.sp.gov.br/

Situação de Tributação
Tributada no Prestador

Código do Serviço
401 - Medicina e biomedicina.

I.N.S.S. (R$)	I.RENDA (R$)	PIS (R$)	COFINS (R$)	CSLL (R$)
0,00	**0,00**	**0,00**	**0,00**	**0,00**

Os valores acima referem-se as retenções de tributos administrados pela União, sendo de responsabilidade do Prestador e não implicam na base de cálculo

Deduções de Materiais	Base de Cálculo (R$)	Aliquota (%)	Valor do ISS (R$)	Valor Total da Nota (R$)
0,00	**3.200,00**	**2,0000%**	**64,00**	**3.200,00**

VALOR LIQUIDO DA NOTA = R$ 3.200,00

19/02/2025

GERENCIADOR CAIXA pix

Comprovante de Transação Pix

Via Gerenciador CAIXA

Detalhes do pagamento

ID da transação: E00360305202502191831a2a60eab9ff

Situação: EFETIVADA **Data e Hora:** 19/02/2025 às 15:54:12

Valor Original: R$ 3.200,00 **Valor Atualizado:** R$ 3.200,00 **Tarifa:** R$ 0,00

Detalhes: NF205 PED JAN25

Origem

Nome: GRUPO FUTURO GESTAO DE SAUDE

CNPJ: 32.839.901/0001-68

Instituição: CAIXA ECONOMICA FEDERAL

Destino

Nome: LMC ASSISTENCIA MEDICA LTDA

CNPJ: 55.742.231/0001-62

Instituição: BANCO INTER

Código da operação: 42716442844

Chave de segurança: 4F80JST6043ZREMQ

Caso tenha dúvidas ou não reconheça esta transação, entre em contato com o Alô CAIXA e informe o ID Transação presente neste comprovante.

Alô CAIXA: 0800 104 0104 (Capitais e Regiões Metropolitanas: 4004-0104)
SAC CAIXA: 0800 726 0101
Ouvidoria: 0800 725 7474
Pessoas com deficiência auditiva: 0800 726 2492

MUNICÍPIO DE TAUBATÉ - ESTADO DE SÃO PAULO
Secretaria Municipal de Finanças

Nota Nº - Série
0000000019 - E

Autenticidade
03II-7YQM

NOTA FISCAL ELETRÔNICA DE SERVIÇOS

Data da Emissão: **13/02/2025 17:07:34**
Competência: **02/2025**

PRESTADOR DE SERVIÇOS

Razão Social: **BEATRIZ SILVA DE MATTOS LTDA**
Nome Fantasia: **BEATRIZ SILVA DE MATTOS LTDA**
CNPJ/CPF: **56.387.440/0001-06** IM: **998740** IE: TELEFONE:**81286339**
Endereço: **RUA PEDRO MALAZARTES ,349 - JARDIM GURILANDIA**
CEP: **12071-510** Cidade: **TAUBATÉ** UF: **SP**
Email: **ensa.assessoria@gmail.com**

TOMADOR DE SERVIÇOS

Razão Social: **GRUPO FUTURO GESTAO SAUDE**
Nome Fantasia:
CNPJ/CPF: **32.839.901/0002-49** IM: IE: TELEFONE:**(16) 3514-2082**
Endereço: **Avenida Audra ,316 - Vila Nossa Sra da Guia**
CEP: **12120-000** Cidade: **TREMEMBÉ** UF: **SP** Pais: **Brasil**
Email: **contabilidade@grupofuturo.org.br**

LOCAL DA PRESTAÇÃO DE SERVIÇO
Cidade: **TREMEMBÉ**

DISCRIMINAÇÃO DOS SERVIÇOS

Página 1 de 1

Prestação de serviços médicos (plantões pediatria) junto ao Pronto Atendimento (PA) do município de Tremembé-SP, referente ao mês de Janeiro/2025.

Nome do Médico: BEATRIZ DA SILVA MATTOS , CRM Nº 258493
Datas diurnas: 11
Datas noturnas: não há

Ref: Contrato de Gestão Nº 01/2023 celebrado entre Grupo Futuro Gestão de Saúde e Município de Tremembé-SP (TERMO ADITIVO 02)

DADOS BANCÁRIOS:
BANCO: 0260
AG: 001
CC:687645638-0

Documento emitido por Optante do Simples Nacional, de acordo com a L.C. 123/2006.

Processo executado por: **172.16.20.60**

Consulte a autenticidade desta Nota através do site:
https://taubateiss.meumunicipio.digital/taubateiss

Situação de Tributação do ISSQN
Tributada no Prestador

Código do Serviço
401 - Medicina e biomedicina.

Código de Atividade (CNAE)
8630503 - Atividade médica ambulatorial restrita a consultas

INSS(R$)	IR(R$)	PIS(R$)	COFINS(R$)	CSLL(R$)	OUTRAS DEDUÇÕES(R$)
0,00	0,00	0,00	0,00	0,00	0,00

Os valores acima referem-se as retenções de tributos administrados pela União, sendo de responsabilidade do Prestador os dados informados e não implicam na base de cálculo do ISSQN.

DEDUÇÕES(R$)	SUBEMPREITADA(R$)	BASE DE CÁLCULO(R$)	ALÍQUOTA(%)	VALOR ISS(R$)	VALOR TOTAL(R$)
0,00	0,00	1.500,00	2,0100	30,15	1.500,00

VALOR LÍQUIDO DA NOTA R$ 1.500,00

642

19/02/2025

GERENCIADOR CAIXA pix

Comprovante de Transação Pix

Via Gerenciador CAIXA

Detalhes do pagamento

ID da transação: E00360305202502191834277 64cd9f49

Situação: EFETIVADA **Data e Hora:** 19/02/2025 às 15:54:25

Valor Original: R$ 1.500,00 **Valor Atualizado:** R$ 1.500,00 **Tarifa:** R$ 0,00

Detalhes: NF19 PED JAN25

Origem

Nome: GRUPO FUTURO GESTAO DE SAUDE

CNPJ: 32.839.901/0001-68

Instituição: CAIXA ECONOMICA FEDERAL

Destino

Nome: BEATRIZ SILVA DE MATTOS LTDA

CNPJ: 56.387.440/0001-06

Instituição: NU PAGAMENTOS S.A.

Código da operação: 42716459612

Chave de segurança: 4F80JST6043ZREMQ

Caso tenha dúvidas ou não reconheça esta transação, entre em contato com o Alô CAIXA e informe o ID Transação presente neste comprovante.

Alô CAIXA: 0800 104 0104 (Capitais e Regiões Metropolitanas: 4004-0104)
SAC CAIXA: 0800 726 0101
Ouvidoria: 0800 725 7474
Pessoas com deficiência auditiva: 0800 726 2492

PREFEITURA DA ESTÂNCIA TURÍSTICA DE TREMEMBÉ

Secretaria Municipal da Fazenda

NOTA FISCAL ELETRÔNICA DE SERVIÇOS

Número da Nota - Série
000000001015 - 1

Autenticidade
XQLE-S4KR

Data de Emissão
20/02/2025

PRESTADOR DE SERVIÇOS

Nome/Razão Social: LORENZONI & DIAS SERVIÇOS MÉDICOS S/S LTDA
CPF/CNPJ: 23.949.042/0001-79 **IM:** 7476 **IE:** isento **Fone:** (12) 3631-1929
Endereço: ALAMEDA DOS PASSAROS,134,ELDORADO JARDIM RESIDENCIAL - CEP : 12120000
Município: Tremembé **UF:** SP **E-mail:** totalcontabil@terra.com.br

TOMADOR DE SERVIÇOS

Nome/Razão Social: GRUPO FUTURO - GESTAO DE SAUDE
CPF/CNPJ: 32.839.901/0002-49 **IM:** **IE:** **Fone:** (16) 3514-2082
Endereço: RUA RUA 7 DE SETEMBRO,473 SALA 08 E 09,CENTRO - CEP : 12120017
Município: TREMEMBE **UF:** SP **E-mail:** contabilidade@grupofuturo.org.br

DISCRIMINAÇÃO DOS SERVIÇOS

PRESTAÇÃO DE SERVIÇOS MEDICOS (PLANTÕES - CLINICA MEDICA OU PEDIATRIA) JUNTO AO PRONTO ATENDIMENTO (PA) DO MUNICIPIO DE TREMEMBE-SP, REFERENTE AO MÊS DE JANEIRO/2025 .
DR REYVES LORENZONI BATISTA - CRM Nº CRM SPB Nº 174497/SP
MEDICO VISITADOR
REF: CONTRATO DE GESTÃO Nº 01/2023 CELEBRADO ENTRE GRUPO FUTURO GESTAO DE SAUDE E MUNICIPIO DE TREMEMBE-SP (TERMO ADITIVO 02)
BANCO 756 - SICOOB
AGENCIA 5032
C/C 5905-6
CNAE 8630-5/03 - ATIVIDADE MEDICA AMBULATORIAL RESTRITA A CONSULTAS

Processo executado por: 172.16.20.60

Consulte a autenticidade desta Nota Fiscal através do site: http://www.tremembe.sp.gov.br/

Situação de Tributação
Tributada no Prestador

Código do Serviço
403 - Hospitais, clinicas, laboratórios, sanatórios, manicômios, casas de saúde, prontos-socorros, ambulatórios e congêneres.

I.N.S.S. (R$)	I.RENDA (R$)	PIS (R$)	COFINS (R$)	CSLL (R$)
0,00	**85,80**	**37,18**	**171,60**	**57,20**

Os valores acima referem-se as retenções de tributos administrados pela União, sendo de responsabilidade do Prestador e não implicam na base de cálculo

Deduções de Materiais	Base de Cálculo (R$)	Aliquota (%)	Valor do ISS (R$)	Valor Total da Nota (R$)
0,00	**5.720,00**	**2,0000%**	**114,40**	**5.720,00**

VALOR LIQUIDO DA NOTA = R$ 5.368,22

24/02/2025

GERENCIADOR CAIXA

Via Gerenciador CAIXA

Detalhes da TED

Número do Documento: 211533

Data: 21/02/2025

Valor: R$ 5.368,22

Origem

Nome: GRUPO FUTURO GESTAO DE SAUDE

Banco: 104 - CAIXA ECONOMICA FEDERAL - 00360305

Agência: 1817

Conta: 5775459713

Destino

Nome: LORENZONI E DIAS SERVICOS MED

Banco: 756 - BANCO COOPERATIVO DO BRASIL S.A. - 02038232

Agência: 5032

Conta: 59056

Informações Adicionais

Finalidade: Credito em Conta

Tipo TED: STR0008

Valor da Tarifa: R$ 12,00

Alô CAIXA: 0800 104 0104 (Capitais e Regiões Metropolitanas: 4004-0104)
SAC CAIXA: 0800 726 0101
Ouvidoria: 0800 725 7474
Pessoas com deficiência auditiva: 0800 726 2492

total contabilidade

Assunto: Declaração de Início de Processo de Alteração de CNAE

Prezados,

Em atendimento à solicitação para a atualização do CNAE nas notas fiscais emitidas pela nossa empresa, informamos que o processo de alteração do CNAE no contrato social da Lorenzoni & Dias Serviços Médicos S/S Ltda foi devidamente iniciado.

O numero do Protocolo Junto ao Orgao competente é SPP2431010221
O numero do Protocolo junto ao CREMESP é 382233 (**Fiz a retirada do Contrato Social ontem (19.02.2025) todos processos de Taubaté foram encaminhados para São Jose dos Campos, sera protocolizado no Cartorio para devidas alterações**)

Considerando que o processo de alteração de CNAE é complexo e pode levar um tempo para ser concluído, é importante ressaltar que este procedimento envolve custos e trâmites administrativos que podem não ser imediatamente resolvidos. Portanto, solicitamos que o pagamento referente à nota fiscal emitida (NF 1015), com base no CNAE anterior, não seja prejudicado por esta situação.

Nos comprometemos em concluir o processo de alteração o mais rapidamente possível e os manteremos informados sobre qualquer atualização significativa no andamento do processo. Agradecemos a compreensão e a colaboração de V.S.ª.

Taubaté, 20/02/2025

VERA LUCIA DOS SANTOS:04904202813

Assinado de forma digital por VERA LUCIA DOS SANTOS:04904202813
Dados: 2025.02.20 08:06:09 -03'00'

VERA LUCIA DOS SANTOS
TC-CRC-189658

PREFEITURA DA ESTÂNCIA TURÍSTICA DE TREMEMBÉ

Secretaria Municipal da Fazenda

NOTA FISCAL ELETRÔNICA DE SERVIÇOS

Número da Nota - Série
000000001016 - 1

Autenticidade
J0QG-C37U

Data de Emissão
20/02/2025

PRESTADOR DE SERVIÇOS

Nome/Razão Social: LORENZONI & DIAS SERVIÇOS MÉDICOS S/S LTDA
CPF/CNPJ: 23.949.042/0001-79 **IM:** 7476 **IE:** isento **Fone:** (12) 3631-1929
Endereço: ALAMEDA DOS PASSAROS,134,ELDORADO JARDIM RESIDENCIAL - CEP : 12120000
Município: Tremembé **UF:** SP **E-mail:** totalcontabil@terra.com.br

TOMADOR DE SERVIÇOS

Nome/Razão Social: GRUPO FUTURO - GESTAO DE SAUDE
CPF/CNPJ: 32.839.901/0002-49 **IM:** **IE:** **Fone:** (16) 3514-2082
Endereço: RUA RUA 7 DE SETEMBRO,473 SALA 08 E 09,CENTRO - CEP : 12120017
Município: TREMEMBE **UF:** SP **E-mail:** contabilidade@grupofuturo.org.br

DISCRIMINAÇÃO DOS SERVIÇOS

PRESTAÇÃO DE SERVIÇOS MÉDICOS, REFERENTES À COORDENAÇÃO NO PRONTO ATENDIMENTO - PA DE TREMEMBÉ-SP COM FUNÇÕES DE DIREÇÃO CLINICA, COM CUMPRIMENTO MINIMO DE 20HORAS SEMANAIS,
REFERENTE AO MÊS DE JANEIRO/2025
DR REYVES LORENZONI BATISTA - CRM Nº CRM SPB Nº 174497/SP
REF: CONTRATO DE GESTÃO Nº 01/2023 CELEBRADO ENTRE GRUPO FUTURO GESTAO DE SAÚDE E MUNICIPIO DE TREMEMBÉ-SP (TERMO ADITIVO 02)
BANCO 756 - SICOOB
AGENCIA 5032
C/C 5905-6
CNAE 8630-5/03 - ATIVIDADE MEDICA AMBULATORIAL RESTRITA A CONSULTAS.

Processo executado por: 172.16.20.60

Consulte a autenticidade desta Nota Fiscal através do site: http://www.tremembe.sp.gov.br/

Situação de Tributação
Tributada no Prestador

Código do Serviço
403 - Hospitais, clinicas, laboratórios, sanatórios, manicômios, casas de saúde, prontos-socorros, ambulatórios e congêneres.

I.N.S.S. (R$)	I.RENDA (R$)	PIS (R$)	COFINS (R$)	CSLL (R$)
0,00	**150,00**	**65,00**	**300,00**	**100,00**

Os valores acima referem-se as retenções de tributos administrados pela União, sendo de responsabilidade do Prestador e não implicam na base de cálculo

Deduções de Materiais	Base de Cálculo (R$)	Aliquota (%)	Valor do ISS (R$)	Valor Total da Nota (R$)
0,00	**10.000,00**	**2,0000%**	**200,00**	**10.000,00**

VALOR LIQUIDO DA NOTA = R$ 9.385,00

24/02/2025

GERENCIADOR CAIXA

Via Gerenciador CAIXA

Detalhes da TED

Número do Documento: 211533

Data: 21/02/2025

Valor: R$ 9.385,00

Origem

Nome: GRUPO FUTURO GESTAO DE SAUDE

Banco: 104 - CAIXA ECONOMICA FEDERAL - 00360305

Agência: 1817

Conta: 5775459713

Destino

Nome: LORENZONI E DIAS SERVICOS MED

Banco: 756 - BANCO COOPERATIVO DO BRASIL S.A. - 02038232

Agência: 5032

Conta: 59056

Informações Adicionais

Finalidade: Credito em Conta

Tipo TED: STR0008

Valor da Tarifa: R$ 12,00

Alô CAIXA: 0800 104 0104 (Capitais e Regiões Metropolitanas: 4004-0104)
SAC CAIXA: 0800 726 0101
Ouvidoria: 0800 725 7474
Pessoas com deficiência auditiva: 0800 726 2492

PREFEITURA DO MUNICÍPIO DE SÃO PAULO

SECRETARIA MUNICIPAL DA FAZENDA

NOTA FISCAL ELETRÔNICA DE SERVIÇOS - NFS-e

20250220u53046562000132

RPS Nº 24 Série E, emitido em 20/02/2025

Número da Nota	**00000028**
Data e Hora de Emissão	**20/02/2025 16:46:18**
Código de Verificação	**3KFX-F79G**

PRESTADOR DE SERVIÇOS

CPF/CNPJ: **53.046.562/0001-32** Inscrição Municipal: **79119972**
Nome/Razão Social: **RODRIGUES SOUZA MEDICINA LTDA**
Endereço: **AVENIDA DR CARDOSO DE MELO 900, CONJ 62 - VILA OLÍMPIA - CEP: 04548-003**
Município: **SAO PAULO** UF: **SP**

TOMADOR DE SERVIÇOS

CPF/CNPJ: **32.839.901/0002-49** Inscrição Municipal: **----**
Nome/Razão Social: **GRUPO FUTURO - GESTAO DE SAUDE**
Endereço: **RUA 7 DE SETEMBRO 473, - CENTRO - CEP: 12120-017**
Município: **Tremembé** UF: **SP** E-mail: **contabilidade@grupofuturo.org.br**

INTERMEDIÁRIO DE SERVIÇOS

CPF/CNPJ: **----** Nome/Razão Social: **----**

DISCRIMINAÇÃO DOS SERVIÇOS

PRESTAÇÃO DE SERVIÇOS MÉDICOS.

Serviços prestados pelos sócios no exercício de profissão regulamentada por legislação federal, dispensados da retenção de INSS, conforme previsto na IN RFB n° 2110, artigo 115, inciso III, parágrafos 2° e 3°.

EMPRESA OPTANTE PELO SIMPLES NACIONAL

Prestação de serviços médicos (plantões - clinica médica) junto ao Pronto Atendimento (PA) do município de Tremembé-SP, referente ao mês de Janeiro/2025.

Nome do Médico: Leonardo Rodrigues de Souza, CRM No 251222
Datas (diurno - R$ 1.500,00): 18/01/2025
Datas (pico 13 as 01h - R$ 1.600,00): metade do dia 25/01/2025 13 às 19h

Ref: Contrato de Gestão No 01/2023 celebrado entre Grupo Futuro Gestão de Saúde e Município de Tremembé-SP (TERMO ADITIVO 02)

Código do serviço: 401 - medicina e biomedicina

Código de atividade (CNAE) - 8630503 - atividade médica ambulatorial restrita a consultas

DADOS BANCÁRIOS:
BANCO: Banco C6
AG: 0001
CC: 30522747-5
CHAVE PIX(PJ): 53.046.562/0001-32

VALOR TOTAL DO SERVIÇO = R$ 2.300,00

INSS (R$)	IRRF (R$)	CSLL (R$)	COFINS (R$)	PIS/PASEP (R$)
-	-	-	-	-

Código do Serviço
04030 - Medicina e biomedicina

Valor Total das Deduções (R$)	Base de Cálculo (R$)	Alíquota (%)	Valor do ISS (R$)	Crédito (R$)
0,00	**2.300,00**	**2,01 %**	**46,23**	**0,00**

Município da Prestação do Serviço	Número Inscrição da Obra	Valor Aproximado dos Tributos / Fonte
-	-	**R$46,23(2,01%)**

OUTRAS INFORMAÇÕES

Esta NFS-e foi emitida com respaldo na Lei nº 14.097/2005; Esta NFS-e substitui o RPS Nº 24 Série E emitido em 20/02/2025;

24/02/2025

GERENCIADOR CAIXA pix

Comprovante de Transação Pix

Via Gerenciador CAIXA

Detalhes do pagamento

ID da transação: E00360305202502211821 96db6704267

Situação: EFETIVADA **Data e Hora:** 21/02/2025 às 15:34:24

Valor Original: R$ 2.300,00 **Valor Atualizado:** R$ 2.300,00 **Tarifa:** R$ 0,00

Detalhes: NF 28 CM JAN25

Origem

Nome: GRUPO FUTURO GESTAO DE SAUDE

CNPJ: 32.839.901/0001-68

Instituição: CAIXA ECONOMICA FEDERAL

Destino

Nome: RODRIGUES SOUZA MEDICINA LTDA

CNPJ: 53.046.562/0001-32

Instituição: BCO C6 S.A.

Código da operação: 42817370412

Chave de segurança: 4F80JST6043ZREMQ

Caso tenha dúvidas ou não reconheça esta transação, entre em contato com o Alô CAIXA e informe o ID Transação presente neste comprovante.

Alô CAIXA: 0800 104 0104 (Capitais e Regiões Metropolitanas: 4004-0104)
SAC CAIXA: 0800 726 0101
Ouvidoria: 0800 725 7474
Pessoas com deficiência auditiva: 0800 726 2492

MUNICÍPIO DE CAÇAPAVA

Secretaria de Finanças - Divisão de Fiscalização

Nota Fiscal Eletrônica de Serviços - NF-e

Número da Nota/Série	50/NFE
Data e Hora de Emissão	17/02/2025 13:33:55
Código de Verificação	014A2203A04D1E9FABDC
Página 1 / 1	

DOCUMENTO EMITIDO POR ME OPTANTE DO SIMPLES NACIONAL

CNPJ : 53.449.972/0001-24 IE: ISENTA IM: 34442
Razão Social : L.O.D SERVICOS MEDICOS LTDA
Endereço : RUA JOSE PANCOLDO BINARI - Num: 476
Bairro : Vila Antonio Augusto Luiz - CEP: 12.287-420
Município : CACAPAVA - SP Telefone: (12)9602-3474
E-mail : leandro.oliveiradavid@gmail.com

Dados da Nota

TOMADOR

CNPJ : 32.839.901/0002-49 IE: IM:
Razão Social : GRUPO FUTURO - GESTAO DE SAUDE
Endereço : Rua 7 de Setembro - Num: 473. Bairro: CENTRO - CEP: 12.120-017
Município : TREMEMBE - SP

Local de Prestação de Serviço

Endereço :Rua 7 de Setembro - Num: 473. Bairro: CENTRO - CEP: 12.120-017
Municipio :TREMEMBE - SP

Local de Incidência do ISSQN

Município: CACAPAVA - SP

Discriminação do Serviço

Prestação de serviços médicos (plantões - clinica médica) junto ao Pronto Atendimento (PA) do município de Tremembé-SP, referente ao mês de Janeiro/2025.
Nome do Médico: Leandro de Oliveira David, CRM 242104-SP
Datas (diurno – R$ 1.500,00): dias 02 e 16
Datas (noturno – R$ 1.600,00): não há
Datas (pico 13 as 01h - R$ 1.600,00): não há
Ref: Contrato de Gestão Nº 01/2023 celebrado entre Grupo Futuro Gestão de Saúde e Município de Tremembé-SP (TERMO ADITIVO 02).
CNAE: 86.30-5-03 - Atividade médica ambulatorial restrita a consulta

Dedução / Outras Informações

VALOR TOTAL DA NOTA = R$ 3.000,00

Código do Serviço: 04.01 - MEDICINA E BIOMEDICINA

Desconto Incondicional (R$)	Deduções (R$)	Base de Cálculo (R$)	ISSQN Retido na Fonte
0,00	0,00	3.000,00	NAO
Alíquota ISSQN (%)	**Valor do ISSQN (R$)**		
2,01	60,30		

Dados do Vencimento

Valor Documento R$: 3.000,00 Forma Pgto: A VISTA
Valor por extenso: Três Mil Reais

- - - -

21/02/2025

GERENCIADOR CAIXA pix

Comprovante de Transação Pix

Via Gerenciador CAIXA

Detalhes do pagamento

ID da transação: E00360305202502201846859 8dbe29f4

Situação: EFETIVADA **Data e Hora:** 20/02/2025 às 16:36:46

Valor Original: R$ 3.000,00 **Valor Atualizado:** R$ 3.000,00 **Tarifa:** R$ 0,00

Detalhes: NF50 CM JAN25

Origem

Nome: GRUPO FUTURO GESTAO DE SAUDE

CNPJ: 32.839.901/0001-68

Instituição: CAIXA ECONOMICA FEDERAL

Destino

Nome: L.O.D SERVICOS MEDICOS LTDA

CNPJ: 53.449.972/0001-24

Instituição: NU PAGAMENTOS S.A.

Código da operação: 42768340393

Chave de segurança: 4F80JST6043ZREMQ

Caso tenha dúvidas ou não reconheça esta transação, entre em contato com o Alô CAIXA e informe o ID Transação presente neste comprovante.

Alô CAIXA: 0800 104 0104 (Capitais e Regiões Metropolitanas: 4004-0104)
SAC CAIXA: 0800 726 0101
Ouvidoria: 0800 725 7474
Pessoas com deficiência auditiva: 0800 726 2492

MUNICÍPIO DE TAUBATÉ - ESTADO DE SÃO PAULO
Secretaria Municipal de Finanças

Nota Nº - Série
0000000016 - E

Autenticidade
BDVU-6AED

NOTA FISCAL ELETRÔNICA DE SERVIÇOS

Data da Emissão: **14/02/2025 11:27:19**

Competência: **02/2025**

PRESTADOR DE SERVIÇOS

Razão Social: **CAMILLA VIVIANI GUIMARAES MAIA LTDA**
Nome Fantasia: **CAMILLA VIVIANI GUIMARAES MAIA LTDA**
CNPJ/CPF: **55.657.550/0001-70** IM: **998317** IE: TELEFONE:**48902400**
Endereço: **RUA EMILIO WINTHER ,1329 - JARDIM DAS NACOES**
CEP: **12030-000** Cidade: **TAUBATÉ** UF: **SP**
Email: **CONTATOLELISRIBEIROCONTABILIDADE@OUTLOOK.COM**

TOMADOR DE SERVIÇOS

Razão Social: **GRUPO FUTURO GESTAO SAUDE**
Nome Fantasia:
CNPJ/CPF: **32.839.901/0002-49** IM: IE: TELEFONE:**(16) 3514-2082**
Endereço: **Avenida Audra ,316 - Vila Nossa Sra da Guia**
CEP: **12120-000** Cidade: **TREMEMBÉ** UF: **SP** Pais: **Brasil**
Email: **contabilidade@grupofuturo.org.br**

LOCAL DA PRESTAÇÃO DE SERVIÇO
Cidade: **TREMEMBÉ**

DISCRIMINAÇÃO DOS SERVIÇOS

Página 1 de 2

Prestação de serviços médicos (plantões - clinica médica) junto ao Pronto Atendimento (PA) do município de Tremembé-SP, referente ao mês de JANEIRO/2025.
Nome do médico: CAMILLA VIVIANI GUIMARAES MAIA, CRM nº 258507
Dias dos Plantões Diurnos: 11,15 e metade do dia 06
Dias dos Plantões Noturnos: 05,12,26
Dias dos Plantões Horário Pico: 07,21 e metade dos dias 02,08,14,22
Ref: Contrato de Gestão Nº 01/2023 celebrado entre Grupo Futuro Gestão de Saúde e Município de Tremembé-SP (TERMO ADITIVO 02)

DOCUMENTO EMITIDO POR EMPRESA OPTANTE PELO SIMPLES NACIONAL

CONFORME LEI 12.741/12 – IMPOSTO APROXIMADOS 13,45% FEDERAL 3,25% MUNICIPAL – FONTE IBPT/EMPRESOMETRO.COM.BR (24.1.E)
OBS: Serviços prestados pelos sócios no exercício de profissão regulamentada por legislação federal, dispensado da retenção de INSS conforme previsto na IN RFB no 2110, artigo 115, inciso III, parágrafos 2º e 3º.

DADOS BANCÁRIOS
Banco: Nubank
Agência: 0001

Documento emitido por Optante do Simples Nacional, de acordo com a L.C. 123/2006.

Processo executado por: **172.16.20.60**

Consulte a autenticidade desta Nota através do site:
https://taubateiss.meumunicipio.digital/taubateiss

Situação de Tributação do ISSQN
Tributada no Prestador

Código do Serviço
401 - Medicina e biomedicina.

Código de Atividade (CNAE)
8630599 - Atividades de atenção ambulatorial não especificadas anteriormente

INSS(R$)	IR(R$)	PIS(R$)	COFINS(R$)	CSLL(R$)	OUTRAS DEDUÇÕES(R$)
0,00	0,00	0,00	0,00	0,00	0,00

Os valores acima referem-se as retenções de tributos administrados pela União, sendo de responsabilidade do Prestador os dados informados e não implicam na base de cálculo do ISSQN.

DEDUÇÕES(R$)	SUBEMPREITADA(R$)	BASE DE CÁLCULO(R$)	ALÍQUOTA(%)	VALOR ISS(R$)	VALOR TOTAL(R$)
0,00	0,00	14.950,00	2,0100	300,50	14.950,00

VALOR LÍQUIDO DA NOTA R$ 14.950,00

MUNICÍPIO DE TAUBATÉ - ESTADO DE SÃO PAULO
Secretaria Municipal de Finanças

Nota Nº - Série
0000000016 - E

Autenticidade
BDVU-6AED

NOTA FISCAL ELETRÔNICA DE SERVIÇOS

Data da Emissão: **14/02/2025 11:27:19**

Competência: **02/2025**

CONTINUAÇÃO DA DISCRIMINAÇÃO DOS SERVIÇOS

Conta Corrente: 372993118-4

21/02/2025

GERENCIADOR CAIXA pix

Comprovante de Transação Pix

Via Gerenciador CAIXA

Detalhes do pagamento

ID da transação: E00360305202502201847 2d1b57e4ec7

Situação: EFETIVADA **Data e Hora:** 20/02/2025 às 16:34:50

Valor Original: R$ 14.950,00 **Valor Atualizado:** R$ 14.950,00 **Tarifa:** R$ 0,00

Detalhes: NF16 CM JAN25

Origem

Nome: GRUPO FUTURO GESTAO DE SAUDE

CNPJ: 32.839.901/0001-68

Instituição: CAIXA ECONOMICA FEDERAL

Destino

Nome: CAMILLA VIVIANI GUIMARAES MAIA LTDA

CNPJ: 55.657.550/0001-70

Instituição: NU PAGAMENTOS S.A.

Código da operação: 42768222785

Chave de segurança: 4F80JST6043ZREMQ

Caso tenha dúvidas ou não reconheça esta transação, entre em contato com o Alô CAIXA e informe o ID Transação presente neste comprovante.

Alô CAIXA: 0800 104 0104 (Capitais e Regiões Metropolitanas: 4004-0104)
SAC CAIXA: 0800 726 0101
Ouvidoria: 0800 725 7474
Pessoas com deficiência auditiva: 0800 726 2492

MUNICÍPIO DE TAUBATÉ - ESTADO DE SÃO PAULO
Secretaria Municipal de Finanças

Nota Nº - Série
0000000045 - E

Autenticidade
0HI1-OXLZ

NOTA FISCAL ELETRÔNICA DE SERVIÇOS

Data da Emissão: **14/02/2025 07:58:50**
Competência: **02/2025**

PRESTADOR DE SERVIÇOS

Razão Social: **REGIS COELHO FILHO ME**
Nome Fantasia:
CNPJ/CPF: **39.528.311/0001-63** IM: **89979** IE: TELEFONE:
Endereço: **RUA RUA DOZE DE JUNHO ,22 - JARDIM ANA EMILIA**
CEP: **12070-250** Cidade: **TAUBATÉ** UF: **SP**
Email: **regiscoelho@one-consultoria.com**

TOMADOR DE SERVIÇOS

Razão Social: **GRUPO FUTURO - GESTAO DE SAUDE**
Nome Fantasia:
CNPJ/CPF: **32.839.901/0002-49** IM: IE: TELEFONE:**(16) 3514-2082**
Endereço: **RUA RUA 7 DE SETEMBRO ,473 ,SALA 08 E 09 - CENTRO**
CEP: **12120-017** Cidade: **TREMEMBE** UF: **SP** Pais:
Email: **contabilidade@grupofuturo.org.br**

LOCAL DA PRESTAÇÃO DE SERVIÇO
Cidade: **TREMEMBÉ**

DISCRIMINAÇÃO DOS SERVIÇOS

Prestação de serviços médicos (plantões - clinica médica) junto ao Pronto Atendimento (PA) do município de Tremembé-SP, referente ao mês de JANEIRO/2025.

Nome do Médico: Régis Coelho Filho, CRM Nº 197132
Datas (diurno – R$ 1.500,00): 22 e metade do dia 4
Datas (noturno – R$ 1.600,00): nenhum
Datas (pico 13 as 01h - R$ 1.600,00): 9 e 23

Valor total: 5450,00

Ref: Contrato de Gestão Nº 01/2023 celebrado entre Grupo Futuro Gestão de Saúde e Município de Tremembé-SP (TERMO ADITIVO 02)

DADOS BANCÁRIOS:
BANCO: Nubank PJ
AG: 0001
CC: 45911456-4
CHAVE PIX(PJ): 39528311000163

Documento emitido por Optante do Simples Nacional, de acordo com a L.C. 123/2006.

Processo executado por: **172.16.20.60**

Consulte a autenticidade desta Nota através do site:
https://taubateiss.meumunicipio.digital/taubateiss

Situação de Tributação do ISSQN
Tributada no Prestador

Código do Serviço
401 - Medicina e biomedicina.

Código de Atividade (CNAE)
8630503 - Atividade médica ambulatorial restrita a consultas

INSS(R$)	IR(R$)	PIS(R$)	COFINS(R$)	CSLL(R$)	OUTRAS DEDUÇÕES(R$)
0,00	0,00	0,00	0,00	0,00	0,00

Os valores acima referem-se as retenções de tributos administrados pela União, sendo de responsabilidade do Prestador os dados informados e não implicam na base de cálculo do ISSQN.

DEDUÇÕES(R$)	SUBEMPREITADA(R$)	BASE DE CÁLCULO(R$)	ALÍQUOTA(%)	VALOR ISS(R$)	VALOR TOTAL(R$)
0,00	0,00	5.450,00	2,1700	118,27	5.450,00

VALOR LÍQUIDO DA NOTA R$ 5.450,00

19/02/2025

GERENCIADOR CAIXA pix

Comprovante de Transação Pix

Via Gerenciador CAIXA

Detalhes do pagamento

ID da transação: E00360305202502191917c835d6afe09

Situação: EFETIVADA **Data e Hora:** 19/02/2025 às 16:19:34

Valor Original: R$ 5.450,00 **Valor Atualizado:** R$ 5.450,00 **Tarifa:** R$ 0,00

Detalhes: NF 45 CM JAN25

Origem

Nome: GRUPO FUTURO GESTAO DE SAUDE

CNPJ: 32.839.901/0001-68

Instituição: CAIXA ECONOMICA FEDERAL

Destino

Nome: REGIS COELHO FILHO

CNPJ: 39.528.311/0001-63

Instituição: NU PAGAMENTOS S.A.

Código da operação: 42717660998

Chave de segurança: 4F80JST6043ZREMQ

Caso tenha dúvidas ou não reconheça esta transação, entre em contato com o Alô CAIXA e informe o ID Transação presente neste comprovante.

Alô CAIXA: 0800 104 0104 (Capitais e Regiões Metropolitanas: 4004-0104)
SAC CAIXA: 0800 726 0101
Ouvidoria: 0800 725 7474
Pessoas com deficiência auditiva: 0800 726 2492

MUNICÍPIO DE TAUBATÉ - ESTADO DE SÃO PAULO
Secretaria Municipal de Finanças

Nota Nº - Série
0000000028 - E

Autenticidade
9WV2-8BV0

NOTA FISCAL ELETRÔNICA DE SERVIÇOS

Data da Emissão: **14/02/2025 14:45:30**
Competência: **02/2025**

PRESTADOR DE SERVIÇOS

Razão Social: **BORGES & BOTOSSI SERVICOS MEDICOS LTDA**
Nome Fantasia: **BORGES & BOTOSSI SERVICOS MEDICOS LTDA**
CNPJ/CPF: **36.573.291/0001-54** IM: **999382** IE: TELEFONE:**36215212**
Endereço: **RUA IRMA MARIA RITA DE MOURA ,50 ,SALA 01 - PARQUE RESIDENCIAL BOM CONSELHO**
CEP: **12031-140** Cidade: **TAUBATÉ** UF: **SP**
Email: **paralegal@newcontvale.com.br**

TOMADOR DE SERVIÇOS

Razão Social: **GRUPO FUTURO - GESTAO DE SAUDE**
Nome Fantasia:
CNPJ/CPF: **32.839.901/0002-49** IM: IE: TELEFONE:**(16) 3514-2082**
Endereço: **AVENIDA DOS IPÊS ,442 ,SALA 1 - DA AGUA QUENTE**
CEP: **12122-490** Cidade: **TREMEMBÉ** UF: **SP** Pais:
Email: **contabilidade@grupofuturo.org.br**

LOCAL DA PRESTAÇÃO DE SERVIÇO
Cidade: **TREMEMBÉ**

DISCRIMINAÇÃO DOS SERVIÇOS

Prestação de serviços médicos (plantões - clinica médica junto ao Pronto Atendimento (PA) do município de Tremembé-SP, referente ao mês de Janeiro/2025.

Nome do Médico: Carolina Rebeque Botossi CRM Nº 185355

Datas (diurno – R$ 1.500,00): 12 horas dos dias 6,13,20,24,27 e metade do dia 17.
Datas (noturno – R$ 1.600,00): 0
Datas (pico 13 as 01h - R$ 1.600,00): 0

Ref: Contrato de Gestão Nº 01/2023 celebrado entre Grupo Futuro Gestão de Saúde e Município de Tremembé-SP (TERMO ADITIVO 02).

DADOS BANCÁRIOS:
BANCO: Santander
AG: 4205
CC: 13.006615-3
CHAVE PIX(PJ): 36.573.291/0001-54

Documento Emitido por Contribuinte enquadrado no Regime Fixo

Processo executado por: **172.16.20.60**
Valor Aprox. dos Tributos (Lei nº 12.741/2012): **R$ 1.522,12 - Aliq: 18,45%**
Consulte a autenticidade desta Nota através do site:
https://taubateiss.meumunicipio.digital/taubateiss

Situação de Tributação do ISSQN
Tributada no Prestador

Código do Serviço
403 - Hospitais, clínicas, laboratórios, sanatórios, manicômios, casas de saúde, prontos socorros, ambulat [...]
Código de Atividade (CNAE)
8630503 - Atividade médica ambulatorial restrita a consultas

INSS(R$)	IR(R$)	PIS(R$)	COFINS(R$)	CSLL(R$)	OUTRAS DEDUÇÕES(R$)
0,00	123,75	53,62	247,50	82,50	0,00

Os valores acima referem-se as retenções de tributos administrados pela União, sendo de responsabilidade do Prestador os dados informados e não implicam na base de cálculo do ISSQN.

DEDUÇÕES(R$)	SUBEMPREITADA(R$)	BASE DE CÁLCULO(R$)	ALÍQUOTA(%)	VALOR ISS(R$)	VALOR TOTAL(R$)
0,00	0,00	8.250,00	0,0000	0,00	8.250,00

VALOR LÍQUIDO DA NOTA R$ 7.742,63

19/02/2025

GERENCIADOR CAIXA pix

Comprovante de Transação Pix

Via Gerenciador CAIXA

Detalhes do pagamento

ID da transação: E00360305202502191914 92f39270889

Situação: EFETIVADA **Data e Hora:** 19/02/2025 às 16:19:11

Valor Original: R$ 7.742,63 **Valor Atualizado:** R$ 7.742,63 **Tarifa:** R$ 0,00

Detalhes: NF 28 CM JAN25

Origem

Nome: GRUPO FUTURO GESTAO DE SAUDE

CNPJ: 32.839.901/0001-68

Instituição: CAIXA ECONOMICA FEDERAL

Destino

Nome: MFM BORGES SERVICOS MEDICOS LTDA ME

CNPJ: 36.573.291/0001-54

Instituição: BCO SANTANDER (BRASIL) S.A.

Código da operação: 42717634663

Chave de segurança: 4F80JST6043ZREMQ

Caso tenha dúvidas ou não reconheça esta transação, entre em contato com o Alô CAIXA e informe o ID Transação presente neste comprovante.

Alô CAIXA: 0800 104 0104 (Capitais e Regiões Metropolitanas: 4004-0104)
SAC CAIXA: 0800 726 0101
Ouvidoria: 0800 725 7474
Pessoas com deficiência auditiva: 0800 726 2492

MUNICÍPIO DE TAUBATÉ - ESTADO DE SÃO PAULO
Secretaria Municipal de Finanças

Nota Nº - Série
0000002686 - E

Autenticidade
WBVW-1672

NOTA FISCAL ELETRÔNICA DE SERVIÇOS

Data da Emissão: **11/02/2025 12:51:35**
Competência: **02/2025**

PRESTADOR DE SERVIÇOS

Razão Social: **PROCORACAO CLINICA CARDIOLOGICA LTDA**
Nome Fantasia: **PROCORACAO CLINICA CARDIOLOGICA LTDA**
CNPJ/CPF: **65.052.847/0001-65** IM: **2998593** IE: TELEFONE:**(12) 3621-9100**
Endereço: **RUA PADRE DIOGO ANTONIO FEIJO ,145 - CENTRO**
CEP: **12030-160** Cidade: **TAUBATÉ** UF: **SP**
Email: **procoracaoclinica65@gmail.com**

TOMADOR DE SERVIÇOS

Razão Social: **GRUPO FUTURO GESTAO SAUDE**
Nome Fantasia:
CNPJ/CPF: **32.839.901/0002-49** IM: IE: TELEFONE:**(16) 3514-2082**
Endereço: **Avenida Audra ,316 - Vila Nossa Sra da Guia**
CEP: **12120-000** Cidade: **TREMEMBÉ** UF: **SP** Pais: **Brasil**
Email: **contabilidade@grupofuturo.org.br**

LOCAL DA PRESTAÇÃO DE SERVIÇO
Cidade: **TREMEMBÉ**

DISCRIMINAÇÃO DOS SERVIÇOS

Página 1 de 1

Prestação de serviços médicos (plantões - clinica médica) junto ao Pronto Atendimento (PA) do município de Tremembé - SP, referente ao mês de JANEIRO / 2025

Nome do Médico: Rodrigo Iânace Faria de Castro - CRM 170605 / SP

Datas (diurno - R$ 1.500,00) : '' Metade'' dos dias 09 e 23

Datas (pico 13 as 01h - R$ 1.600,00) : ''Metade'' dos dias 08 e 22

Ref: Contrato de Gestão Nº 01/2023 celebrado entre Grupo Futuro Gestão de Saúde e Município de Tremembé-SP (TERMO ADITIVO 02)

Dados bancários: Banco do Brasil, 001, Agência : 6518 - 8 C/C 48159 - 9, Chave Pix: 65052847000165

Processo executado por: **172.16.20.60**
Valor Aprox. dos Tributos (Lei nº 12.741/2012): **R$ 175,15 - Aliq: 5,65%**
Consulte a autenticidade desta Nota através do site:
https://taubateiss.meumunicipio.digital/taubateiss

Situação de Tributação do ISSQN
Tributada no Prestador

Código do Serviço
401 - Medicina e biomedicina.
Código de Atividade (CNAE)
8630503 - Atividade médica ambulatorial restrita a consultas

INSS(R$)	IR(R$)	PIS(R$)	COFINS(R$)	CSLL(R$)	OUTRAS DEDUÇÕES(R$)
0,00	46,50	20,15	93,00	31,00	0,00

Os valores acima referem-se as retenções de tributos administrados pela União, sendo de responsabilidade do Prestador os dados informados e não implicam na base de cálculo do ISSQN.

DEDUÇÕES(R$)	SUBEMPREITADA(R$)	BASE DE CÁLCULO(R$)	ALÍQUOTA(%)	VALOR ISS(R$)	VALOR TOTAL(R$)
0,00	0,00	3.100,00	2,0000	62,00	3.100,00

VALOR LÍQUIDO DA NOTA R$ 2.909,35

660

13/02/2025

GERENCIADOR CAIXA pix

Comprovante de Transação Pix

Via Gerenciador CAIXA

Detalhes do pagamento

ID da transação: E00360305202502131845d1f0425374d

Situação: EFETIVADA **Data e Hora:** 13/02/2025 às 16:07:29

Valor Original: R$ 2.909,35 **Valor Atualizado:** R$ 2.909,35 **Tarifa:** R$ 0,00

Detalhes: NF 2686 CM JAN25

Origem

Nome: GRUPO FUTURO GESTAO DE SAUDE

CNPJ: 32.839.901/0001-68

Instituição: CAIXA ECONOMICA FEDERAL

Destino

Nome: PROCORACAO- CLINICA DE AVALIACAO CARDIOLOGICA LTDA

CNPJ: 65.052.847/0001-65

Instituição: BANCO DO BRASIL S.A.

Código da operação: 42454070987

Chave de segurança: 4F80JST6043ZREMQ

Caso tenha dúvidas ou não reconheça esta transação, entre em contato com o Alô CAIXA e informe o ID Transação presente neste comprovante.

Alô CAIXA: 0800 104 0104 (Capitais e Regiões Metropolitanas: 4004-0104)
SAC CAIXA: 0800 726 0101
Ouvidoria: 0800 725 7474
Pessoas com deficiência auditiva: 0800 726 2492

PREFEITURA DA ESTÂNCIA TURÍSTICA DE TREMEMBÉ

Secretaria Municipal da Fazenda

NOTA FISCAL ELETRÔNICA DE SERVIÇOS

Número da Nota - Série
000000000132 - 1

Autenticidade
NMUF-FCW6

Data de Emissão
18/02/2025

PRESTADOR DE SERVIÇOS

Nome/Razão Social: CLINICA MEDICA THAIS GUARNIERI & CIA LTDA-ME
CPF/CNPJ: 37.701.005/0001-51 **IM:** 8241 **IE:** ISENTO **Fone:** (12) 9798-7080
Endereço: RUA DAS QUARESMEIRAS,25, CAMINHO NOVO - CEP : 12120000
Município: Tremembé **UF:** SP **E-mail:** fiscal@contabilidadesaojose.com.br

TOMADOR DE SERVIÇOS

Nome/Razão Social: GRUPO FUTURO - GESTAO DE SAUDE
CPF/CNPJ: 32.839.901/0002-49 **IM:** **IE:** **Fone:** (16) 3514-2082
Endereço: RUA RUA 7 DE SETEMBRO,473 SALA 08 E 09,CENTRO - CEP : 12120017
Município: TREMEMBE **UF:** SP **E-mail:** contabilidade@grupofuturo.org.br

DISCRIMINAÇÃO DOS SERVIÇOS

Prestação de serviços médicos (plantões de Clínica Médica) junto ao Pronto Atendimento (PA) do município de Tremembé-SP,
referente ao mês de JANEIRO/2025.
Dra Bruna Carvalho de Almeida Guarnieri CRM 258.496
Metade do dia 21 (diurno - R$ 1.500,00): R$ 750,00
Ref: Contrato de Gestão Nº 01/2023 celebrado entre Grupo Futuro de Saúde e Município de Tremembé-SP. (TERMO ADITIVO 02)
CNAE: 86.30-5-03

Dados Bancários
Banco do Brasil
Código 001
Ag: 9794-2
Cc: 1603-9
Pix (cel): 12997987020

Documento Emitido por Optante do Simples Nacional, de acordo com a L.C. 123/2006.

Processo executado por: 172.16.20.60

Consulte a autenticidade desta Nota Fiscal através do site: http://www.tremembe.sp.gov.br/

Situação de Tributação
Tributada no Prestador

Código do Serviço
401 - Medicina e biomedicina.

I.N.S.S. (R$)	I.RENDA (R$)	PIS (R$)	COFINS (R$)	CSLL (R$)
0,00	**0,00**	**0,00**	**0,00**	**0,00**

Os valores acima referem-se as retenções de tributos administrados pela União, sendo de responsabilidade do Prestador e não implicam na base de cálculo

Deduções de Materiais	Base de Cálculo (R$)	Aliquota (%)	Valor do ISS (R$)	Valor Total da Nota (R$)
0,00	**750,00**	**2,3900%**	**17,93**	**750,00**

VALOR LIQUIDO DA NOTA = R$ 750,00

21/02/2025

GERENCIADOR CAIXA pix

Comprovante de Transação Pix

Via Gerenciador CAIXA

Detalhes do pagamento

ID da transação: E00360305202502201900536d50e28b4

Situação: EFETIVADA **Data e Hora:** 20/02/2025 às 16:37:51

Valor Original: R$ 750,00 **Valor Atualizado:** R$ 750,00 **Tarifa:** R$ 0,00

Detalhes: NF132 CM JAN25

Origem

Nome: GRUPO FUTURO GESTAO DE SAUDE

CNPJ: 32.839.901/0001-68

Instituição: CAIXA ECONOMICA FEDERAL

Destino

Nome: CLINICA MEDICA THAIS GUARNIERI & CIA LTDA

CNPJ: 37.701.005/0001-51

Instituição: BCO SANTANDER (BRASIL) S.A.

Código da operação: 42768393360

Chave de segurança: 4F80JST6043ZREMQ

Caso tenha dúvidas ou não reconheça esta transação, entre em contato com o Alô CAIXA e informe o ID Transação presente neste comprovante.

Alô CAIXA: 0800 104 0104 (Capitais e Regiões Metropolitanas: 4004-0104)
SAC CAIXA: 0800 726 0101
Ouvidoria: 0800 725 7474
Pessoas com deficiência auditiva: 0800 726 2492

PREFEITURA DE MOGI DAS CRUZES

08780-900 - AV VER NARCISO YAGUE GUIMARAES - CENTRO CIVICO - MOGI DAS CRUZES - SP

Nota Fiscal de Serviços Eletrônica - NFS-e

Número RPS:	Número Nota	Data Emissão:	Chave:
	13	13/02/2025	FSZT-WPKZ

PAULO CARVALHO SERVICOS MEDICOS LTDA

R FRANCISCO AFFONSO DE MELO, 508 - PQ SANTANA
MOGI DAS CRUZES - SP - CEP: 08717-130
CNPJ/CPF:55.085.974/0001-07 Inscr. Estadual/RG:
Email: SOCIETARIO4@EASYDR.COM.BR
Telefone: (32) - 998288289 CCM 142723 Inscr. Munícipal: 142.723-7

Local do Serviço: 2 - SERVIÇO PRESTADO FORA DO MUNICÍPIO DE MOGI DAS CRUZES CNAE: 8630-5/03
Natureza Operação: Prestação de Serviços Competência: 02/2025 Mun. Prestação do Serviço: Tremembé - SP
Atividade: 04.01 - Medicina e biomedicina.

Dados do Tomador de Serviço

GRUPO FUTURO - GESTAO DE SAUDE
RUA 7 DE SETEMBRO, 472 - CENTRO
Tremembé - SP - Brasil - CEP: 12120017
CNPJ/CPF: 32.839.901/0002-49 Inscrição Inscrição Municipal:
E-mail:
End. Cobrança:

Dados do Intermediário

CNPJ/CPF: Inscrição Estadual/RG: Inscrição Municipal:
- - - - CEP:

Qtd	Un	Discriminação dos Serviços	Valor	Valor Total
1		Prestação de serviços médicos (plantões - clinica médica) junto ao Pronto Atendimento (PA) do município de Tremembé-SP, referente ao mês Janeiro/2025. Nome do Médico: Paulo Henrique de Lima Carvalho, CRM Nº 258992 Datas (noturno – R$ 1.600,00): 11/01 Valor da Nota: R$ 1.600,00 Ref: Contrato de Gestão Nº 01/2023 celebrado entre Grupo Futuro Gestão de Saúde e Município de Tremembé-SP (TERMO ADITIVO 02) DADOS BANCÁRIO: Instituição: 403 - Cora SCD AG: 0001 CC: 4975129-1 CHAVE PIX(PJ): 55.085.974/0001-07	1.600,00	1.600,00

DOCUMENTO EMITIDO POR ME OU EPP OPTANTE PELO SIMPLES NACIONAL.

Observação:

Total dos Serviços		1.600,00
Total de Deduções		0,00
ISS SEM RETENÇÃO	2,17%	34,72
Desc. Incondicionado		0,00
Desc. Condicionado		0,00

Total da Nota	RETENÇÕES							Total Liquido
	ISS	IRRF	PIS	COFINS	CSLL	INSS	OUTROS	
1.600,00	0,00	0,00	0,00	0,00	0,00	0,00	0,00	1.600,00

A validação dessa nota pode ser realizada no endereço: www.mogidascruzes.sp.gov.br

21/02/2025

GERENCIADOR CAIXA pix

Comprovante de Transação Pix

Via Gerenciador CAIXA

Detalhes do pagamento

ID da transação: E00360305202502201859d79f86d1fcd

Situação: EFETIVADA **Data e Hora:** 20/02/2025 às 16:37:41

Valor Original: R$ 1.600,00 **Valor Atualizado:** R$ 1.600,00 **Tarifa:** R$ 0,00

Detalhes: NF13 CM JAN25

Origem

Nome: GRUPO FUTURO GESTAO DE SAUDE

CNPJ: 32.839.901/0001-68

Instituição: CAIXA ECONOMICA FEDERAL

Destino

Nome: PAULO CARVALHO SERVICOS MEDICOS LTDA

CNPJ: 55.085.974/0001-07

Instituição: CORA SCD S.A.

Código da operação: 42768390188

Chave de segurança: 4F80JST6043ZREMQ

Caso tenha dúvidas ou não reconheça esta transação, entre em contato com o Alô CAIXA e informe o ID Transação presente neste comprovante.

Alô CAIXA: 0800 104 0104 (Capitais e Regiões Metropolitanas: 4004-0104)
SAC CAIXA: 0800 726 0101
Ouvidoria: 0800 725 7474
Pessoas com deficiência auditiva: 0800 726 2492

MUNICÍPIO DE CAÇAPAVA

Secretaria de Finanças - Divisão de Fiscalização

Nota Fiscal Eletrônica de Serviços - NF-e

Número da Nota/Série	23/NFE
Data e Hora de Emissão	14/02/2025 10:22:36
Código de Verificação	83D3DC0454914EF52141
Página 1 / 2	

DOCUMENTO EMITIDO POR ME OPTANTE DO SIMPLES NACIONAL

CNPJ : 51.498.867/0001-50 IE: ISENTA IM: 33996
Razão Social: JBG SERVICOS DE SAUDE MEDICOS LTDA
Endereço : RUA ANTONIO XAVIER DE ASSIS - Num: 37
Bairro : VILA RESENDE - CEP: 12.282-110
Município : CACAPAVA - SP Telefone: (12)3652-4160
E-mail : esfera_contabilidade@hotmail.com

Dados da Nota

TOMADOR

CNPJ : 32.839.901/0002-49 IE: IM:
Razão Social: GRUPO FUTURO - GESTAO DE SAUDE
Endereço : Rua 7 de Setembro - Num: 473. Bairro: CENTRO - CEP: 12.120-017
Município : TREMEMBE - SP

Local de Prestação de Serviço

Endereço :Avenida Audrá - Num: 316. Bairro: LOTEAMENTO VILA NOSSA SENHORA DA GUIA - CEP: 12.125-010
Municipio :TREMEMBE - SP

Local de Incidência do ISSQN

Município: CACAPAVA - SP

Discriminação do Serviço

Prestação de serviços médicos (plantões - clinica médica) junto ao Pronto Atendimento (PA) do município de Tremembé-SP, referente ao mês de Janeiro/25.

Nome do Médico: GABRIELA CRISTINA JUNQUEIRA, CRM Nº 236.987
Datas (diurno – R$ 1.500,00):10,17,24,31 e metade dos dias 07,14,21,28
Datas (noturno – R$ 1.600,00): 02,23
Datas (pico 13 as 01h - R$ 1.600,00): xxxxx

Ref: Contrato de Gestão Nº 01/2023 celebrado entre Grupo Futuro Gestão de Saúde e Município de Tremembé-SP (TERMO ADITIVO 02)

CNAE: 8630503 ATIVIDADE MEDICA AMBULATORIAL RESTRITA A CONSULTAS

Dedução / Outras Informações

VALOR TOTAL DA NOTA = R$ 12.200,00

Código do Serviço: 04.01 - MEDICINA E BIOMEDICINA

Desconto Incondicional (R$)	Deduções (R$)	Base de Cálculo (R$)	ISSQN Retido na Fonte
0,00	0,00	12.200,00	NAO
Alíquota ISSQN (%)	Valor do ISSQN (R$)		
2,01	245,22		

Dados do Vencimento

Valor Documento R$: 12.200,00 Forma Pgto: A VISTA
Valor por extenso: Doze Mil Duzentos Reais

	MUNICÍPIO DE CAÇAPAVA Secretaria de Finanças - Divisão de Fiscalização Nota Fiscal Eletrônica de Serviços - NF-e	Número da Nota/Série 23/NFE Data e Hora de Emissão 14/02/2025 10:22:36 Código de Verificação 83D3DC0454914EF52141 Página 2 / 2

Recebi(emos) de JBG SERVICOS DE SAUDE MEDICOS LTDA os serviços constantes na Nota Fiscal Eletrônica ao lado. / / Data Identificação do Recebedor	Dados que Identificam a Nota-1 Número da Nota 23/NFE Emissão 14/02/2025 10:22:36 Código de verificação 83D3DC0454914EF52141	

21/02/2025

GERENCIADOR CAIXA pix

Comprovante de Transação Pix

Via Gerenciador CAIXA

Detalhes do pagamento

ID da transação: E00360305202502201856 83b888df104

Situação: EFETIVADA **Data e Hora:** 20/02/2025 às 16:35:02

Valor Original: R$ 12.200,00 **Valor Atualizado:** R$ 12.200,00 **Tarifa:** R$ 0,00

Detalhes: NF23 CM JAN25

Origem

Nome: GRUPO FUTURO GESTAO DE SAUDE

CNPJ: 32.839.901/0001-68

Instituição: CAIXA ECONOMICA FEDERAL

Destino

Nome: JBG SERVICOS DE SAUDE MEDICOS LTDA

CNPJ: 51.498.867/0001-50

Instituição: BANCO INTER

Código da operação: 42768227365

Chave de segurança: 4F80JST6043ZREMQ

Caso tenha dúvidas ou não reconheça esta transação, entre em contato com o Alô CAIXA e informe o ID Transação presente neste comprovante.

Alô CAIXA: 0800 104 0104 (Capitais e Regiões Metropolitanas: 4004-0104)
SAC CAIXA: 0800 726 0101
Ouvidoria: 0800 725 7474
Pessoas com deficiência auditiva: 0800 726 2492

MUNICÍPIO DE TAUBATÉ - ESTADO DE SÃO PAULO
Secretaria Municipal de Finanças

Nota Nº - Série
0000000083 - E

Autenticidade
JN6R-NYG0

NOTA FISCAL ELETRÔNICA DE SERVIÇOS

Data da Emissão: **14/02/2025 16:52:52**
Competência: **02/2025**

PRESTADOR DE SERVIÇOS

Razão Social: **C O C SERVICOS MEDICOS LTDA**
Nome Fantasia: **C O C SERVICOS MEDICOS LTDA**
CNPJ/CPF: **48.386.911/0001-25** IM: **101818** IE: TELEFONE:**32194759**
Endereço: **RUA UBATUBA ,123 ,BLOCO B - JARDIM DAS NAÇÕES**
CEP: **12030-060** Cidade: **TAUBATE** UF: **SP**
Email: **contato@simples.cnt.br**

TOMADOR DE SERVIÇOS

Razão Social: **GRUPO FUTURO - GESTAO DE SAUDE**
Nome Fantasia:
CNPJ/CPF: **32.839.901/0002-49** IM: IE: TELEFONE:**(16) 3514-2082**
Endereço: **AVENIDA DOS IPÊS ,442 ,SALA 1 - DA AGUA QUENTE**
CEP: **12122-490** Cidade: **TREMEMBÉ** UF: **SP** Pais:
Email: **contabilidade@grupofuturo.org.br**

LOCAL DA PRESTAÇÃO DE SERVIÇO
Cidade: **TREMEMBÉ**

DISCRIMINAÇÃO DOS SERVIÇOS

Página 1 de 1

- Prestação de serviços médicos plantões - clinica médica junto ao Pronto Atendimento (PA) do município de Tremembé - SP, referente ao mês de Janeiro/2025.
- Nome do Médico: Camila de Oliveira Cardoso, CRM Nº 235.106.
- Datas (diurno - R$ 1.500,00): (Dia 04, 09, 25 e metade dos dias 03, 17, 31/01/2025) R$ 6.750,00
- Ref: Contrato de Gestão Nº 01/2023 celebrado entre Grupo Futuro Gestão de Saúde e Município de Tremembé - SP (TERMO ADITIVO 02)

- DADOS BANCÁRIOS:
AGENCIA 5691
CONTA 68926
BANCO UNICRED
EMPRESA OPTANTE PELO SIMPLES NACIONAL

- Outras Informações:
Código de Atividade (CNAE)
8630503 - Atividade médica ambulatorial restrita a consultas

Documento emitido por Optante do Simples Nacional, de acordo com a L.C. 123/2006.

Processo executado por: **172.16.20.60**

Consulte a autenticidade desta Nota através do site:
https://taubateiss.meumunicipio.digital/taubateiss

Situação de Tributação do ISSQN
Tributada no Prestador

Código do Serviço
401 - Medicina e biomedicina.

Código de Atividade (CNAE)
8630503 - Atividade médica ambulatorial restrita a consultas

INSS(R$)	IR(R$)	PIS(R$)	COFINS(R$)	CSLL(R$)	OUTRAS DEDUÇÕES(R$)
0,00	0,00	0,00	0,00	0,00	0,00

Os valores acima referem-se as retenções de tributos administrados pela União, sendo de responsabilidade do Prestador os dados informados e não implicam na base de cálculo do ISSQN.

DEDUÇÕES(R$)	SUBEMPREITADA(R$)	BASE DE CÁLCULO(R$)	ALÍQUOTA(%)	VALOR ISS(R$)	VALOR TOTAL(R$)
0,00	0,00	6.750,00	2,0100	135,68	6.750,00

VALOR LÍQUIDO DA NOTA R$ 6.750,00

21/02/2025

GERENCIADOR CAIXA pix

Comprovante de Transação Pix

Via Gerenciador CAIXA

Detalhes do pagamento

ID da transação: E00360305202502201855726 4d61f324

Situação: EFETIVADA **Data e Hora:** 20/02/2025 às 16:37:29

Valor Original: R$ 6.750,00 **Valor Atualizado:** R$ 6.750,00 **Tarifa:** R$ 0,00

Detalhes: NF83 CM JAN25

Origem

Nome: GRUPO FUTURO GESTAO DE SAUDE

CNPJ: 32.839.901/0001-68

Instituição: CAIXA ECONOMICA FEDERAL

Destino

Nome: C O C SERVICOS MEDICOS

CNPJ: 48.386.911/0001-25

Instituição: CC PROF SAUDE TRIANGULO SUL MG

Código da operação: 42768366309

Chave de segurança: 4F80JST6043ZREMQ

Caso tenha dúvidas ou não reconheça esta transação, entre em contato com o Alô CAIXA e informe o ID Transação presente neste comprovante.

Alô CAIXA: 0800 104 0104 (Capitais e Regiões Metropolitanas: 4004-0104)
SAC CAIXA: 0800 726 0101
Ouvidoria: 0800 725 7474
Pessoas com deficiência auditiva: 0800 726 2492

MUNICÍPIO DE CAÇAPAVA

Secretaria de Finanças - Divisão de Fiscalização

Nota Fiscal Eletrônica de Serviços - NF-e

Número da Nota/Série	40/NFE
Data e Hora de Emissão	17/02/2025 11:08:17
Código de Verificação	029488EB8569C8CD490B
Página 1 / 2	

PRESTADOR

CNPJ : 53.472.246/0001-22 IE: IM: 34454
Razão Social : MM SERVICOS MEDICOS E DE ATENCAO A SAUDE LTDA
Endereço : LADEIRA SAO JOSE - Num: 65 - Conj 1502
Bairro : Centro - CEP: 12.281-505
Município : CACAPAVA - SP Telefone: (11)2338-0444
E-mail : fiscal@mediccont.net

Dados da Nota

TOMADOR

CNPJ : 32.839.901/0002-49 IE: IM:
Razão Social : GRUPO FUTURO - GESTAO DE SAUDE
Endereço : Rua 7 de Setembro - Num: 473. Bairro: CENTRO - CEP: 12.120-017
Município : TREMEMBE - SP

Local de Prestação de Serviço

Endereço :Rua 7 de Setembro - Num: 473. Bairro: CENTRO - CEP: 12.120-017
Municipio :TREMEMBE - SP

Local de Incidência do ISSQN

Município: CACAPAVA - SP

Discriminação do Serviço

PRESTAÇÃO DE SERVIÇOS MÉDICOS, (PLANTÕES CLINICA MÉDICA) JUNTO A PRONTO ATENDIMENTO (PA)DO MUNICÍPIO DE TREMEMBÉ-SP, REFERENTE AO MÊS DE JANEIRO/2025

NOME DO MÉDICO: MILENA DE ALVARENGA MORERIRA, CRM Nº 252506
DATAS (DIURNO - R$ 1.500,00): 01,02,05,16 E MATADE DO DIA 08.
DATAS (NOTURNO - R$ 1.600,00): NÃO HÁ
DATAS (PICO 13 AS 01H - R$ 1.600,00): NÃO HÁ
VALOR: R$ 6.750,00

REF: CONTRATO DE GESTÃO Nº 01/2023 CELEBRADO ENTRE GRUPO FUTURO GESTÃO DE SAÚDE E MUNICÍPIO DE TREMEMBÉ-SP (TERMO ADITIVO 02).
CÓDIGO CNAE: 86.30-5-03 (ATIVIDADE MÉDICA AMBULATORIAL RESTRITA A CONSULTAS)

DADOS BANCÁRIOS:
BANCO: 0260
AG.: 0001
CONTA: 797251484
CHAVE PIX (PJ): 12992320603

Dedução / Outras Informações

VALOR TOTAL DA NOTA = R$ 6.750,00

Código do Serviço: 04.01 - MEDICINA E BIOMEDICINA

Desconto Incondicional (R$)	Deduções (R$)	Base de Cálculo (R$)	ISSQN Retido na Fonte
0,00	0,00	6.750,00	NAO
Alíquota ISSQN (%)	Valor do ISSQN (R$)		
3,00	202,50		

MUNICÍPIO DE CAÇAPAVA

Secretaria de Finanças - Divisão de Fiscalização

Nota Fiscal Eletrônica de Serviços - NF-e

Número da Nota/Série	40/NFE
Data e Hora de Emissão	17/02/2025 11:08:17
Código de Verificação	029488EB8569C8CD490B
Página 2 / 2	

Retenções na Fonte pelo Tomador

IR	PIS	COFINS	CSLL	TOT.TRIB:
1,50%	0,65%	3,00%	1,00%	
101,25	43,88	202,50	67,50	415,13

VALOR LIQUIDO = R$ 6.334,87

Dados do Vencimento

Valor Documento R$: 6.334,87 Forma Pgto: A VISTA

Valor por extenso: Seis Mil Trezentos e Trinta e Quatro Reais e Oitenta e Sete Centavos

Outras Informações

- Data de vencimento do ISS desta NFS-e: 17/03/2025.

- - - -

21/02/2025

GERENCIADOR CAIXA pix

Comprovante de Transação Pix

Via Gerenciador CAIXA

Detalhes do pagamento

ID da transação: E00360305202502201853387d54b27f9

Situação: EFETIVADA **Data e Hora:** 20/02/2025 às 16:37:20

Valor Original: R$ 6.334,87 **Valor Atualizado:** R$ 6.334,87 **Tarifa:** R$ 0,00

Detalhes: NF40 CM JAN25

Origem

Nome: GRUPO FUTURO GESTAO DE SAUDE

CNPJ: 32.839.901/0001-68

Instituição: CAIXA ECONOMICA FEDERAL

Destino

Nome: MM SERVICOS MEDICOS E DE ATENCAO A SAUDE LTDA

CNPJ: 53.472.246/0001-22

Instituição: NU PAGAMENTOS S.A.

Código da operação: 42768371784

Chave de segurança: 4F80JST6043ZREMQ

Caso tenha dúvidas ou não reconheça esta transação, entre em contato com o Alô CAIXA e informe o ID Transação presente neste comprovante.

Alô CAIXA: 0800 104 0104 (Capitais e Regiões Metropolitanas: 4004-0104)
SAC CAIXA: 0800 726 0101
Ouvidoria: 0800 725 7474
Pessoas com deficiência auditiva: 0800 726 2492

MUNICÍPIO DE TAUBATÉ - ESTADO DE SÃO PAULO
Secretaria Municipal de Finanças

Nota Nº - Série
0000000015 - E

Autenticidade
MNN1-G40V

NOTA FISCAL ELETRÔNICA DE SERVIÇOS

Data da Emissão: **18/02/2025 09:53:26**
Competência: **02/2025**

PRESTADOR DE SERVIÇOS

Razão Social: **SCOPARO ALBERTO SERVICOS MEDICOS LTDA**
Nome Fantasia: **SCOPARO ALBERTO SERVICOS MEDICOS LTDA**
CNPJ/CPF: **53.073.452/0001-60** IM: **996471** IE: TELEFONE:**30252182**
Endereço: **RUA JÚLIO PRESTES DE ALBUQUERQUE ,186 ,QUADRA K - JARDIM DO SOL**
CEP: **12070-680** Cidade: **TAUBATE** UF: **SP**
Email: **CONTRATO@MEDCONTABIL.COM.BR**

TOMADOR DE SERVIÇOS

Razão Social: **GRUPO FUTURO - GESTAO DE SAUDE**
Nome Fantasia:
CNPJ/CPF: **32.839.901/0002-49** IM: IE: TELEFONE:**(16) 3514-2082**
Endereço: **RUA 7 DE SETEMBRO ,473 ,SALA 08 E 09 - CENTRO**
CEP: **12120-017** Cidade: **TREMEMBE** UF: **SP** Pais:
Email: **contabilidade@grupofuturo.org.br**

LOCAL DA PRESTAÇÃO DE SERVIÇO
Cidade: **TREMEMBÉ**

DISCRIMINAÇÃO DOS SERVIÇOS

Página 1 de 1

Prestação de serviços médicos (plantões - clinica médica) junto ao Pronto Atendimento (PA) do município de Tremembé-SP, referente ao mês de Janeiro/2025.

Nome do Médico: Vinicius Scoparo Alberto, CRM Nº 252769-SP
Datas (diurno – R$ 1.500,00): 30/01 07h-19h
Ref: Contrato de Gestão Nº 01/2023 celebrado entre Grupo Futuro Gestão de Saúde e Município de Tremembé-SP (TERMO ADITIVO 02)

DADOS BANCÁRIOS:
BANCO: 336 C6 S.A.
AG: 0001
CC: 30633268-0
CHAVE PIX(PJ): vscoparoalberto@gmail.com

Documento emitido por Optante do Simples Nacional, de acordo com a L.C. 123/2006.

Processo executado por: **172.16.20.60**

Consulte a autenticidade desta Nota através do site:
https://taubateiss.meumunicipio.digital/taubateiss

Situação de Tributação do ISSQN
Tributada no Prestador

Código do Serviço
401 - Medicina e biomedicina.

Código de Atividade (CNAE)
8630599 - Atividades de atenção ambulatorial não especificadas anteriormente

INSS(R$)	IR(R$)	PIS(R$)	COFINS(R$)	CSLL(R$)	OUTRAS DEDUÇÕES(R$)
0,00	0,00	0,00	0,00	0,00	0,00

Os valores acima referem-se as retenções de tributos administrados pela União, sendo de responsabilidade do Prestador os dados informados e não implicam na base de cálculo do ISSQN.

DEDUÇÕES(R$)	SUBEMPREITADA(R$)	BASE DE CÁLCULO(R$)	ALÍQUOTA(%)	VALOR ISS(R$)	VALOR TOTAL(R$)
0,00	0,00	1.500,00	2,0100	30,15	1.500,00

VALOR LÍQUIDO DA NOTA R$ 1.500,00

674

21/02/2025

GERENCIADOR CAIXA pix

Comprovante de Transação Pix

Via Gerenciador CAIXA

Detalhes do pagamento

ID da transação: E00360305202502201852 2d1249bb9da

Situação: EFETIVADA **Data e Hora:** 20/02/2025 às 16:37:09

Valor Original: R$ 1.500,00 **Valor Atualizado:** R$ 1.500,00 **Tarifa:** R$ 0,00

Detalhes: NF15 CM JAN25

Origem

Nome: GRUPO FUTURO GESTAO DE SAUDE

CNPJ: 32.839.901/0001-68

Instituição: CAIXA ECONOMICA FEDERAL

Destino

Nome: SCOPARO ALBERTO SERVICOS MEDICOS LTDA

CNPJ: 53.073.452/0001-60

Instituição: ITAÚ UNIBANCO S.A.

Código da operação: 42768368190

Chave de segurança: 4F80JST6043ZREMQ

Caso tenha dúvidas ou não reconheça esta transação, entre em contato com o Alô CAIXA e informe o ID Transação presente neste comprovante.

Alô CAIXA: 0800 104 0104 (Capitais e Regiões Metropolitanas: 4004-0104)
SAC CAIXA: 0800 726 0101
Ouvidoria: 0800 725 7474
Pessoas com deficiência auditiva: 0800 726 2492

PREFEITURA DA ESTÂNCIA TURÍSTICA DE TREMEMBÉ

Secretaria Municipal da Fazenda

NOTA FISCAL ELETRÔNICA DE SERVIÇOS

Número da Nota - Série
000000000071 - 1

Autenticidade
OXYR-T5QK

Data de Emissão
17/02/2025

PRESTADOR DE SERVIÇOS

Nome/Razão Social: LUIZA DE AGUIAR M LTDA
CPF/CNPJ: 43.350.112/0001-85 **IM:** 8432 **IE:** isento **Fone:** (13) 98210-5177
Endereço: RUA VINICIUS DE MORAES,393 CAMINHO NOVO,LOTEAMENTO RESIDENCIAL PORTO SEGURO - CEP : 121...
Município: Tremembé **UF:** SP **E-mail:** missel.luiza@gmail.com

TOMADOR DE SERVIÇOS

Nome/Razão Social: GRUPO FUTURO - GESTAO DE SAUDE
CPF/CNPJ: 32.839.901/0002-49 **IM:** **IE:** **Fone:** (16) 3514-2082
Endereço: RUA RUA 7 DE SETEMBRO,473 SALA 08 E 09,CENTRO - CEP : 12120017
Município: TREMEMBE **UF:** SP **E-mail:** contabilidade@grupofuturo.org.br

DISCRIMINAÇÃO DOS SERVIÇOS

Prestação de serviços médicos (plantões - clínica) junto ao Pronto Atendimento (PA) do município de Tremembé-SP, referente ao mês de JANEIRO/2025.
Nome do Médico: Luiza de Aguiar Missel CRM Nº 202566
Clínica
Datas (diurno – R$ 1.500,00): Não há
Datas (noturno – R$ 1.600,00): Não há
Datas (pico – R$ 1.600,00): metade dos dias 12 e 26
Valor da nota : R$ 1.600,00
Ref: Contrato de Gestão Nº 01/2023 celebrado entre Grupo Futuro Gestão de Saúde e Município de Tremembé-SP (TERMO ADITIVO 02)
DADOS BANCÁRIOS
Banco do Brasil
Agência:6953-1
C/C: 7070707-3
Chave pix cnpj: 43350112000185 (CNPJ)
CNAE: 86.30-5-03 - Atividade médica ambulatorial restrita a consultas

Documento Emitido por Optante do Simples Nacional, de acordo com a L.C. 123/2006.

Processo executado por: 172.16.20.60

Consulte a autenticidade desta Nota Fiscal através do site: http://www.tremembe.sp.gov.br/

Situação de Tributação
Tributada no Prestador

Código do Serviço
401 - Medicina e biomedicina.

I.N.S.S. (R$)	I.RENDA (R$)	PIS (R$)	COFINS (R$)	CSLL (R$)
0,00	**0,00**	**0,00**	**0,00**	**0,00**

Os valores acima referem-se as retenções de tributos administrados pela União, sendo de responsabilidade do Prestador e não implicam na base de cálculo

Deduções de Materiais	Base de Cálculo (R$)	Aliquota (%)	Valor do ISS (R$)	Valor Total da Nota (R$)
0,00	**1.600,00**	**2,0100%**	**32,16**	**1.600,00**

VALOR LIQUIDO DA NOTA = R$ 1.600,00

21/02/2025

GERENCIADOR CAIXA pix

Comprovante de Transação Pix

Via Gerenciador CAIXA

Detalhes do pagamento

ID da transação: E00360305202502201850cbcc039d13d

Situação: EFETIVADA **Data e Hora:** 20/02/2025 às 16:36:59

Valor Original: R$ 1.600,00 **Valor Atualizado:** R$ 1.600,00 **Tarifa:** R$ 0,00

Detalhes: NF71 CM JAN25

Origem

Nome: GRUPO FUTURO GESTAO DE SAUDE

CNPJ: 32.839.901/0001-68

Instituição: CAIXA ECONOMICA FEDERAL

Destino

Nome: LUIZA DE AGUIAR M LTDA

CNPJ: 43.350.112/0001-85

Instituição: BANCO DO BRASIL S.A.

Código da operação: 42768326178

Chave de segurança: 4F80JST6043ZREMQ

Caso tenha dúvidas ou não reconheça esta transação, entre em contato com o Alô CAIXA e informe o ID Transação presente neste comprovante.

Alô CAIXA: 0800 104 0104 (Capitais e Regiões Metropolitanas: 4004-0104)
SAC CAIXA: 0800 726 0101
Ouvidoria: 0800 725 7474
Pessoas com deficiência auditiva: 0800 726 2492

MUNICÍPIO DE CAÇAPAVA

Secretaria de Finanças - Divisão de Fiscalização

Nota Fiscal Eletrônica de Serviços - NF-e

Número da Nota/Série	22/NFE
Data e Hora de Emissão	13/02/2025 17:26:09
Código de Verificação	95F235FD27AFD097F7B4
Página 1 / 2	

DOCUMENTO EMITIDO POR ME OPTANTE DO SIMPLES NACIONAL

CNPJ : 53.304.891/0001-36 IE: IM: 34431
Razão Social: VICTORIA SCHNEIDER BREITKREITZ LTDA
Endereço : RUA BENEDITO IUNES - Num: 00040 - Quadrau Lote 27
Bairro : Jardim Amalia - CEP: 12.280-021
Município : CACAPAVA - SP Celular: (32)99828-1858
E-mail : victoriaschneider.cpv@hotmail.com

Dados da Nota

TOMADOR

CNPJ : 32.839.901/0002-49 IE: IM:
Razão Social: GRUPO FUTURO - GESTAO DE SAUDE
Endereço : Rua 7 de Setembro - Num: 473. Bairro: CENTRO - CEP: 12.120-017
Município : TREMEMBE - SP

Local de Prestação de Serviço

Endereço :Rua 7 de Setembro - Num: 473. Bairro: CENTRO - CEP: 12.120-017
Municipio :TREMEMBE - SP

Local de Incidência do ISSQN

Município: CACAPAVA - SP

Discriminação do Serviço

Prestação de serviços medicos (plantões de clinica médica) junto ao PA pronto atendimento do município de Tremembé- SP, referente ao mês de janeiro 2025

Nome do Médico: *Victoria Schneider Breitkreitz, CRM: 251593*
Datas (diurno – R$ 1.500,00): *metade do dia 19*
Datas (noturno – R$ 1.600,00): *07, 09, 16, 17, 21, 28 e metade dos dias 14, 24*
Datas (pico 13 as 01h - R$ 1.600,00): *metade dos dias 14, 16, 30*
Total da nota: R$14.350

CÓDIGO DE ATIVIDADE:
CNAE: 8630503 - ATIVIDADE MÉDICA AMBULATORIAL RESTRITA A CONSULTAS.

Ref: Contrato de gestão nº 01/2023 celebrado entre Grupo Futuro gestão de saúde e município de Tremembé - SP (TERMO ADITIVO 02)

DADOS BANCÁRIOS:
BANCO: Nubank (260)
AG: 0001
CC: 84408229-4
CHAVE PIX(PJ): 53304891000136

Dedução / Outras Informações

VALOR TOTAL DA NOTA = R$ 14.350,00

Código do Serviço: 04.01 - MEDICINA E BIOMEDICINA

Desconto Incondicional (R$)	Deduções (R$)	Base de Cálculo (R$)	ISSQN Retido na Fonte
0,00	0,00	14.350,00	NAO
Alíquota ISSQN (%)	Valor do ISSQN (R$)		
2,07	297,05		

	MUNICÍPIO DE CAÇAPAVA Secretaria de Finanças - Divisão de Fiscalização Nota Fiscal Eletrônica de Serviços - NF-e	Número da Nota/Série 22/NFE Data e Hora de Emissão 13/02/2025 17:26:09 Código de Verificação 95F235FD27AFD097F7B4 Página 2 / 2

Dados do Vencimento

Valor Documento R$: 14.350,00 Forma Pgto: A VISTA

Valor por extenso: Quatorze Mil Trezentos e Cinquenta Reais

- - - -

21/02/2025

GERENCIADOR CAIXA pix

Comprovante de Transação Pix

Via Gerenciador CAIXA

Detalhes do pagamento

ID da transação: E00360305202502201901d9ebcb1ffea

Situação: EFETIVADA **Data e Hora:** 20/02/2025 às 16:38:02

Valor Original: R$ 14.350,00 **Valor Atualizado:** R$ 14.350,00 **Tarifa:** R$ 0,00

Detalhes: NF22 CM JAN25

Origem

Nome: GRUPO FUTURO GESTAO DE SAUDE

CNPJ: 32.839.901/0001-68

Instituição: CAIXA ECONOMICA FEDERAL

Destino

Nome: VICTORIA SCHNEIDER BREITKREITZ LTDA

CNPJ: 53.304.891/0001-36

Instituição: NU PAGAMENTOS S.A.

Código da operação: 42768405981

Chave de segurança: 4F80JST6043ZREMQ

Caso tenha dúvidas ou não reconheça esta transação, entre em contato com o Alô CAIXA e informe o ID Transação presente neste comprovante.

Alô CAIXA: 0800 104 0104 (Capitais e Regiões Metropolitanas: 4004-0104)
SAC CAIXA: 0800 726 0101
Ouvidoria: 0800 725 7474
Pessoas com deficiência auditiva: 0800 726 2492

MUNICÍPIO DE TAUBATÉ - ESTADO DE SÃO PAULO
Secretaria Municipal de Finanças

Nota Nº - Série
0000000162 - E

Autenticidade
EZ2W-ZTPZ

NOTA FISCAL ELETRÔNICA DE SERVIÇOS

Data da Emissão: **13/02/2025 16:04:59**
Competência: **02/2025**

PRESTADOR DE SERVIÇOS

Razão Social: **BRUNA LOPES SILVA PEREIRA LTDA**
Nome Fantasia: **BRUNA LOPES SILVA PEREIRA LTDA**
CNPJ/CPF: **37.965.018/0001-38** IM: **88529** IE: TELEFONE:**(11)942368047**
Endereço: **AVENIDA BANDEIRANTES, AV ,01810 - CENTRO**
CEP: **12080-700** Cidade: **TAUBATE** UF: **SP**
Email: **lopesp.bruna@gmail.com**

TOMADOR DE SERVIÇOS

Razão Social: **GRUPO FUTURO GESTAO SAUDE**
Nome Fantasia:
CNPJ/CPF: **32.839.901/0002-49** IM: IE: TELEFONE:**(16) 3514-2082**
Endereço: **Avenida Audra ,316 - Vila Nossa Sra da Guia**
CEP: **12120-000** Cidade: **TREMEMBÉ** UF: **SP** Pais: **Brasil**
Email: **contabilidade@grupofuturo.org.br**

LOCAL DA PRESTAÇÃO DE SERVIÇO
Cidade: **TREMEMBÉ**

DISCRIMINAÇÃO DOS SERVIÇOS

Página 1 de 1

Prestação de serviços médicos (plantões - clinica médica) junto ao Pronto Atendimento (PA) do município de Tremembé-SP, referente ao mês de JANEIRO/2025

Plantões referentes ao mês de JANEIRO
Medica: Bruna Lopes Silva Pereira CRM: 214.402
Datas (diurno - clinica medica R$1.500,00): 07,14,21,28,30 e metade dos dias 04,08,09,15,19,23,25
Datas (pico 13 as 01h - R$ 1.600,00): 11,15, e metade dos dias 18 e 27
Datas (noturno - R$1.600,00): metade do dia 24

Ref: Contrato de Gestão Nº 01/2023 celebrado entre Grupo Futuro Gestão de Saúde e Município de Tremembé-SP (TERMO ADITIVO 02)

Código de atividade (CNAE): 86.30-5-03 - Atividade médica ambulatorial restrita a consultas

Banco INTER (077)
Agência: 0001
Conta corrente: 35880246-6
Chave pix: 37.965.018/0001-38

Documento emitido por Optante do Simples Nacional, de acordo com a L.C. 123/2006.

Processo executado por: **172.16.20.60**

Consulte a autenticidade desta Nota através do site:
https://taubateiss.meumunicipio.digital/taubateiss

Situação de Tributação do ISSQN
Tributada no Prestador

Código do Serviço
401 - Medicina e biomedicina.
Código de Atividade (CNAE)
8630502 - Atividade médica ambulatorial com recursos para realização de exames complementares

INSS(R$)	IR(R$)	PIS(R$)	COFINS(R$)	CSLL(R$)	OUTRAS DEDUÇÕES(R$)
0,00	0,00	0,00	0,00	0,00	0,00

Os valores acima referem-se as retenções de tributos administrados pela União, sendo de responsabilidade do Prestador os dados informados e não implicam na base de cálculo do ISSQN.

DEDUÇÕES(R$)	SUBEMPREITADA(R$)	BASE DE CÁLCULO(R$)	ALÍQUOTA(%)	VALOR ISS(R$)	VALOR TOTAL(R$)
0,00	0,00	18.350,00	2,1947	402,73	18.350,00

VALOR LÍQUIDO DA NOTA R$ 18.350,00

19/02/2025

GERENCIADOR CAIXA pix

Comprovante de Transação Pix

Via Gerenciador CAIXA

Detalhes do pagamento

ID da transação: E00360305202502191939 7b4c9c3af9e

Situação: EFETIVADA **Data e Hora:** 19/02/2025 às 16:43:00

Valor Original: R$ 18.350,00 **Valor Atualizado:** R$ 18.350,00 **Tarifa:** R$ 0,00

Detalhes: NF 162 CM JAN25

Origem

Nome: GRUPO FUTURO GESTAO DE SAUDE

CNPJ: 32.839.901/0001-68

Instituição: CAIXA ECONOMICA FEDERAL

Destino

Nome: BRUNA LOPES SILVA PEREIRA LTDA

CNPJ: 37.965.018/0001-38

Instituição: BANCO INTER

Código da operação: 42718848724

Chave de segurança: 4F80JST6043ZREMQ

Caso tenha dúvidas ou não reconheça esta transação, entre em contato com o Alô CAIXA e informe o ID Transação presente neste comprovante.

Alô CAIXA: 0800 104 0104 (Capitais e Regiões Metropolitanas: 4004-0104)
SAC CAIXA: 0800 726 0101
Ouvidoria: 0800 725 7474
Pessoas com deficiência auditiva: 0800 726 2492

MUNICÍPIO DE TAUBATÉ - ESTADO DE SÃO PAULO
Secretaria Municipal de Finanças

Nota Nº - Série
0000000002 - E

Autenticidade
EVCO-LBPA

NOTA FISCAL ELETRÔNICA DE SERVIÇOS

Data da Emissão: **18/02/2025 11:59:45**
Competência: **02/2025**

PRESTADOR DE SERVIÇOS

Razão Social: **G M A A SERVICOS MEDICOS LTDA**
Nome Fantasia: **G M A A SERVICOS MEDICOS LTDA**
CNPJ/CPF: **58.282.305/0001-13** IM: **999776** IE: TELEFONE:**91367307**
Endereço: **RUA VISCONDE DO RIO BRANCO ,100 ,SALA 53 PAVMTO5 - CENTRO**
CEP: **12020-040** Cidade: **TAUBATÉ** UF: **SP**
Email: **CONTATO@IMEDIATTASOLUCOESCONTABEIS.COM.BR**

TOMADOR DE SERVIÇOS

Razão Social: **GRUPO FUTURO - GESTAO DE SAUDE**
Nome Fantasia:
CNPJ/CPF: **32.839.901/0002-49** IM: IE: TELEFONE:**(16) 3514-2082**
Endereço: **RUA 7 DE SETEMBRO ,473 ,SALA 08 E 09 - CENTRO**
CEP: **12120-017** Cidade: **TREMEMBE** UF: **SP** Pais:
Email: **contabilidade@grupofuturo.org.br**

LOCAL DA PRESTAÇÃO DE SERVIÇO
Cidade: **TREMEMBE**

DISCRIMINAÇÃO DOS SERVIÇOS

Página 1 de 1

Prestação de serviços médicos (plantões - Clinica Médica) junto ao Pronto Atendimento (PA) do município de Tremembé-SP, referente ao mês Janeiro/2025.

Nome do Médico: Gabriel Magalhães Rico de Aquino, CRM Nº 264686
Datas (diurno – R$ 1.500,00): metade dos dias 11 e 29
Datas (noturno – R$ 1.600,00): não há
Datas (pico 13 as 01h - R$ 1.600,00): não há

Valor da Ref: Contrato de Gestão Nº 01/2023 celebrado entre Grupo Futuro Gestão de Saúde e Município de Tremembé-SP (TERMO ADITIVO 02)

DADOS BANCÁRIOS:
BANCO: 336 - Banco C6 S.A
AG: 0001
CC: 35793092-4
CHAVE PIX(PJ): 58.282.305/0001-13

Documento emitido por Optante do Simples Nacional, de acordo com a L.C. 123/2006.

Processo executado por: **172.16.20.60**

Consulte a autenticidade desta Nota através do site:
https://taubateiss.meumunicipio.digital/taubateiss

Situação de Tributação do ISSQN
Tributada no Prestador

Código do Serviço
401 - Medicina e biomedicina.

Código de Atividade (CNAE)
8630503 - Atividade médica ambulatorial restrita a consultas

INSS(R$)	IR(R$)	PIS(R$)	COFINS(R$)	CSLL(R$)	OUTRAS DEDUÇÕES(R$)
0,00	0,00	0,00	0,00	0,00	0,00

Os valores acima referem-se as retenções de tributos administrados pela União, sendo de responsabilidade do Prestador os dados informados e não implicam na base de cálculo do ISSQN.

DEDUÇÕES(R$)	SUBEMPREITADA(R$)	BASE DE CÁLCULO(R$)	ALÍQUOTA(%)	VALOR ISS(R$)	VALOR TOTAL(R$)
0,00	0,00	1.500,00	2,0100	30,15	1.500,00

VALOR LÍQUIDO DA NOTA R$ 1.500,00

21/02/2025

GERENCIADOR CAIXA pix

Comprovante de Transação Pix

Via Gerenciador CAIXA

Detalhes do pagamento

ID da transação: E00360305202502201903583596691 69

Situação: EFETIVADA **Data e Hora:** 20/02/2025 às 16:38:11

Valor Original: R$ 1.500,00 **Valor Atualizado:** R$ 1.500,00 **Tarifa:** R$ 0,00

Detalhes: NF2 CM JAN25

Origem

Nome: GRUPO FUTURO GESTAO DE SAUDE

CNPJ: 32.839.901/0001-68

Instituição: CAIXA ECONOMICA FEDERAL

Destino

Nome: G M A A SERVICOS MEDICOS LTDA

CNPJ: 58.282.305/0001-13

Instituição: BCO C6 S.A.

Código da operação: 42768410435

Chave de segurança: 4F80JST6043ZREMQ

Caso tenha dúvidas ou não reconheça esta transação, entre em contato com o Alô CAIXA e informe o ID Transação presente neste comprovante.

Alô CAIXA: 0800 104 0104 (Capitais e Regiões Metropolitanas: 4004-0104)
SAC CAIXA: 0800 726 0101
Ouvidoria: 0800 725 7474
Pessoas com deficiência auditiva: 0800 726 2492

MUNICÍPIO DE TAUBATÉ - ESTADO DE SÃO PAULO
Secretaria Municipal de Finanças

Nota Nº - Série
0000000037 - E

Autenticidade
AQJX-QW9D

NOTA FISCAL ELETRÔNICA DE SERVIÇOS

Data da Emissão: **17/02/2025 14:52:09**
Competência: **02/2025**

PRESTADOR DE SERVIÇOS

Razão Social: **MCSP SERVICOS MEDICOS LTDA**
Nome Fantasia: **MCSP SERVICOS MEDICOS LTDA**
CNPJ/CPF: **53.891.899/0001-46** IM: **997033** IE: TELEFONE:**33533020**
Endereço: **RUA MARCÔNIA ,79 - VILA DAS JABUTICABEIRAS**
CEP: **12030-670** Cidade: **TAUBATE** UF: **SP**
Email: **nf@pavaocontabilidade.com.br**

TOMADOR DE SERVIÇOS

Razão Social: **GRUPO FUTURO - GESTAO DE SAUDE**
Nome Fantasia:
CNPJ/CPF: **32.839.901/0002-49** IM: IE: TELEFONE:**(16) 3514-2082**
Endereço: **RUA 7 DE SETEMBRO ,473 ,SALA 08 E 09 - CENTRO**
CEP: **12120-017** Cidade: **TREMEMBE** UF: **SP** Pais:
Email: **contabilidade@grupofuturo.org.br**

LOCAL DA PRESTAÇÃO DE SERVIÇO
Cidade: **TREMEMBE**

DISCRIMINAÇÃO DOS SERVIÇOS

Prestação de serviços médicos plantões clinica médica junto ao Pronto Atendimento (PA) do municipio de Tremembé-SP, referente ao mês de JANEIRO/2025.

DRA. MARIA CLAUDIA DOS SANTOS PINTO - CRM: 251328

Datas (pico 13-01h): metade dos dias 05 e 19 de janeiro
Datas 12h diurno: 3 e 18 de janeiro

REF: CONTRATO DE GESTÃO N° 01/2023 CELEBRADO ENTRE GRUPO FUTURO GESTÃO DE SAÚDE E MUNICÍPIO DE TREMEMBÉ-SP(TERMO ADITIVO 02)

DADOS BANCÁRIOS: BANCO C6 S.A. (336) AGÊNCIA: 0001 CONTA: 31369605-5 CNPJ/PIX: 53.891.899/0001-46

Valor aproximado dos tributos (16,70%) Fonte IBPT

Servicos prestados pelo sócio proprietário da empresa, dispensando retenção para a seguridade social, conforme Instrucao Normativa 2110/22, Artigo 115, Inciso III, Paragrafo 3°.

Empresa optante pelo Simples Nacional.

Documento emitido por Optante do Simples Nacional, de acordo com a L.C. 123/2006.

Processo executado por: **172.16.20.60**

Consulte a autenticidade desta Nota através do site:
https://taubateiss.meumunicipio.digital/taubateiss

Situação de Tributação do ISSQN
Tributada no Prestador

Código do Serviço
401 - Medicina e biomedicina.

Código de Atividade (CNAE)
8630599 - Atividades de atenção ambulatorial não especificadas anteriormente

INSS(R$)	IR(R$)	PIS(R$)	COFINS(R$)	CSLL(R$)	OUTRAS DEDUÇÕES(R$)
0,00	0,00	0,00	0,00	0,00	0,00

Os valores acima referem-se as retenções de tributos administrados pela União, sendo de responsabilidade do Prestador os dados informados e não implicam na base de cálculo do ISSQN.

DEDUÇÕES(R$)	SUBEMPREITADA(R$)	BASE DE CÁLCULO(R$)	ALÍQUOTA(%)	VALOR ISS(R$)	VALOR TOTAL(R$)
0,00	0,00	4.600,00	2,1300	97,98	4.600,00

VALOR LÍQUIDO DA NOTA R$ 4.600,00

MUNICÍPIO DE TAUBATÉ - ESTADO DE SÃO PAULO
Secretaria Municipal de Finanças

Nota Nº - Série
0000000037 - E

Autenticidade
AQJX-QW9D

NOTA FISCAL ELETRÔNICA DE SERVIÇOS

Data da Emissão: **17/02/2025 14:52:09**

Competência: **02/2025**

CONTINUAÇÃO DA DISCRIMINAÇÃO DOS SERVIÇOS

21/02/2025

GERENCIADOR CAIXA pix

Comprovante de Transação Pix

Via Gerenciador CAIXA

Detalhes do pagamento

ID da transação: E00360305202502201904948af701fdf

Situação: EFETIVADA **Data e Hora:** 20/02/2025 às 16:38:20

Valor Original: R$ 4.600,00 **Valor Atualizado:** R$ 4.600,00 **Tarifa:** R$ 0,00

Detalhes: NF37 CM JAN25

Origem

Nome: GRUPO FUTURO GESTAO DE SAUDE

CNPJ: 32.839.901/0001-68

Instituição: CAIXA ECONOMICA FEDERAL

Destino

Nome: MCSP SERVICOS MEDICOS LTDA

CNPJ: 53.891.899/0001-46

Instituição: BCO C6 S.A.

Código da operação: 42768422993

Chave de segurança: 4F80JST6043ZREMQ

Caso tenha dúvidas ou não reconheça esta transação, entre em contato com o Alô CAIXA e informe o ID Transação presente neste comprovante.

Alô CAIXA: 0800 104 0104 (Capitais e Regiões Metropolitanas: 4004-0104)
SAC CAIXA: 0800 726 0101
Ouvidoria: 0800 725 7474
Pessoas com deficiência auditiva: 0800 726 2492

MUNICÍPIO DE TAUBATÉ - ESTADO DE SÃO PAULO
Secretaria Municipal de Finanças

Nota Nº - Série
0000000022 - E

Autenticidade
BUA5-760Q

NOTA FISCAL ELETRÔNICA DE SERVIÇOS

Data da Emissão: **14/02/2025 16:41:26**
Competência: **02/2025**

PRESTADOR DE SERVIÇOS

Razão Social: **JOSE MARCOS AFONSO DA SILVA LTDA**
Nome Fantasia: **JOSE MARCOS AFONSO DA SILVA LTDA**
CNPJ/CPF: **53.446.112/0001-37** IM: **996778** IE: TELEFONE:**91729940**
Endereço: **RUA PROFESSOR JUVENAL DA COSTA E SILVA ,284 - JARDIM MARIA AUGUSTA**
CEP: **12070-004** Cidade: **TAUBATÉ** UF: **SP**
Email: **CONTABILIDADEMEGA@YAHOO.COM.BR**

TOMADOR DE SERVIÇOS

Razão Social: **GRUPO FUTURO - GESTAO DE SAUDE**
Nome Fantasia:
CNPJ/CPF: **32.839.901/0002-49** IM: IE: TELEFONE:**(16) 3514-2082**
Endereço: **AVENIDA DOS IPÊS ,442 ,SALA 1 - DA AGUA QUENTE**
CEP: **12122-490** Cidade: **TREMEMBÉ** UF: **SP** Pais:
Email: **contabilidade@grupofuturo.org.br**

LOCAL DA PRESTAÇÃO DE SERVIÇO
Cidade: **TREMEMBÉ**

DISCRIMINAÇÃO DOS SERVIÇOS

Página 1 de 2

Segue abaixo texto padrão já conhecido:
Prestação de serviços médicos (plantões - clinica médica) junto ao Pronto Atendimento (PA) do município de Tremembé - SP, referente ao mês de Janeiro/2025.

Nome do Médico: JOSE MARCOS AFONSO DA SILVA - CRM Nº 246337
Datas (diurno – R$ 1.500,00): 08,22 e metade dos dias 01,15,29
Datas (noturno – R$ 1.600,00): não ha
Datas (pico 13 as 01h - R$ 1.600,00): metade dos dias 04,05,06,26,27
Valor: R$ 9.250,00
Ref: Contrato de Gestão Nº 01/2023 celebrado entre Grupo Futuro Gestão de Saúde e Município de Tremembé - SP (TERMO ADITIVO 02)

DADOS BANCÁRIOS: BANCO: SICRED - AG: 0710 - CC:73768-5
CHAVE PIX(PJ): 53446112000137

Documento emitido por Optante do Simples Nacional, de acordo com a L.C. 123/2006.

Processo executado por: **172.16.20.60**

Consulte a autenticidade desta Nota através do site:
https://taubateiss.meumunicipio.digital/taubateiss

Situação de Tributação do ISSQN
Tributada no Prestador

Código do Serviço
401 - Medicina e biomedicina.

Código de Atividade (CNAE)
8630503 - Atividade médica ambulatorial restrita a consultas

INSS(R$)	IR(R$)	PIS(R$)	COFINS(R$)	CSLL(R$)	OUTRAS DEDUÇÕES(R$)
0,00	0,00	0,00	0,00	0,00	0,00

Os valores acima referem-se as retenções de tributos administrados pela União, sendo de responsabilidade do Prestador os dados informados e não implicam na base de cálculo do ISSQN.

DEDUÇÕES(R$)	SUBEMPREITADA(R$)	BASE DE CÁLCULO(R$)	ALÍQUOTA(%)	VALOR ISS(R$)	VALOR TOTAL(R$)
0,00	0,00	9.250,00	2,0100	185,93	9.250,00

VALOR LÍQUIDO DA NOTA R$ 9.250,00

688

MUNICÍPIO DE TAUBATÉ - ESTADO DE SÃO PAULO
Secretaria Municipal de Finanças

Nota Nº - Série
0000000022 - E

Autenticidade
BUA5-760Q

NOTA FISCAL ELETRÔNICA DE SERVIÇOS

Data da Emissão: **14/02/2025 16:41:26**

Competência: **02/2025**

CONTINUAÇÃO DA DISCRIMINAÇÃO DOS SERVIÇOS

21/02/2025

GERENCIADOR CAIXA pix

Comprovante de Transação Pix

Via Gerenciador CAIXA

Detalhes do pagamento

ID da transação: E00360305202502201906 7b57f09ed96

Situação: EFETIVADA **Data e Hora:** 20/02/2025 às 16:38:30

Valor Original: R$ 9.250,00 **Valor Atualizado:** R$ 9.250,00 **Tarifa:** R$ 0,00

Detalhes: NF22 CM JAN25

Origem

Nome: GRUPO FUTURO GESTAO DE SAUDE

CNPJ: 32.839.901/0001-68

Instituição: CAIXA ECONOMICA FEDERAL

Destino

Nome: JOSE MARCOS AFONSO DA SILVA LTDA

CNPJ: 53.446.112/0001-37

Instituição: CC POUP INV VANGUARDA CATARATAS DO IGUAÇU E VALE DO PARAÍBA

Código da operação: 42768435279

Chave de segurança: 4F80JST6043ZREMQ

Caso tenha dúvidas ou não reconheça esta transação, entre em contato com o Alô CAIXA e informe o ID Transação presente neste comprovante.

Alô CAIXA: 0800 104 0104 (Capitais e Regiões Metropolitanas: 4004-0104)
SAC CAIXA: 0800 726 0101
Ouvidoria: 0800 725 7474
Pessoas com deficiência auditiva: 0800 726 2492

PREFEITURA DO MUNICÍPIO DE SÃO PAULO

SECRETARIA MUNICIPAL DA FAZENDA

NOTA FISCAL ELETRÔNICA DE SERVIÇOS - NFS-e

RPS Nº 11 Série 150, emitido em 20/02/2025

20250220154357960000195

Número da Nota: **00000007**

Data e Hora de Emissão: **20/02/2025 16:23:27**

Código de Verificação: **VRVG-XWTT**

PRESTADOR DE SERVIÇOS

CPF/CNPJ: **58.435.796/0001-95** Inscrição Municipal: **1.626.600-5**

Nome/Razão Social: **LETICIA RICARDO DIAMANTINO SERVICOS MEDICOS LTDA**

Endereço: **AV PAULISTA 171, ANDAR 4 - BELA VISTA - CEP: 01311-904**

Município: **São Paulo** UF: **SP**

TOMADOR DE SERVIÇOS

Nome/Razão Social: **GRUPO FUTURO -GESTAO DE SAUDE (FILIAL DE TREMEMBE)**

CPF/CNPJ: **32.839.901/0002-49** Inscrição Municipal: ----

Endereço: **Rua 7 de Setembro 473, SALA 08 E 09 - Centro - CEP: 12120-017**

Município: **Tremembé** UF: **SP** E-mail: **CONTABILIDADE@GRUPOFUTURO.ORG.BR**

INTERMEDIÁRIO DE SERVIÇOS

CPF/CNPJ: ---- Nome/Razão Social: ----

DISCRIMINAÇÃO DOS SERVIÇOS

Prestacao de servicos medicos (plantoes - Clinica Medica) junto ao Pronto Atendimento (PA) do municipio de Tremembe-SP, referente ao mes de Janeiro/2025.

Nome do Medico: Leticia Ricardo Diamantino, CRM N265.555
Datas (diurno R$ 750,00): metade do dia 01/01/2025
Datas (horario de pico R$ 800,00): metade do dia 01/01/2025

Ref: Contrato de Gestao N 01/2023 celebrado entre Grupo Futuro Gestao de Saude e Municipio de Tremembe-SP (TERMO ADITIVO 02)

CNAE: 8610-1/02 - Atividades de atendimento em pronto socorro e unidades hospitalares para atendimento a urgencia

DADOS BANCARIOS:
BANCO: DOCK IP S.A.
AG: 0001
CC: 501116-6
CHAVE PIX(PJ): 58.435.796/0001-95

Dados Bancarios: DOCK IP S.A. 301
Ag: 0001
CC: 5011166

VALOR TOTAL DO SERVIÇO = R$ 1.550,00

INSS (R$)	IRRF (R$)	CSLL (R$)	COFINS (R$)	PIS/PASEP (R$)
-	-	-	-	-

Código do Serviço

04030 - Medicina e biomedicina.

Valor Total das Deduções (R$)	Base de Cálculo (R$)	Alíquota (%)	Valor do ISS (R$)	Crédito (R$)
0,00	*	*	*	0,00

Município da Prestação do Serviço	Número Inscrição da Obra	Valor Aproximado dos Tributos / Fonte
-	-	-

OUTRAS INFORMAÇÕES

(1) Esta NFS-e foi emitida com respaldo na Lei nº 14.097/2005; (2) Documento emitido por ME ou EPP optante pelo Simples Nacional; (3) Esta NFS-e substitui o RPS Nº 11 Série 150, emitido em 20/02/2025;

24/02/2025

GERENCIADOR CAIXA pix

Comprovante de Transação Pix

Via Gerenciador CAIXA

Detalhes do pagamento

ID da transação: E00360305202502211820da989d9fc2a

Situação: EFETIVADA **Data e Hora:** 21/02/2025 às 15:34:15

Valor Original: R$ 1.550,00 **Valor Atualizado:** R$ 1.550,00 **Tarifa:** R$ 0,00

Detalhes: NF 07 CM JAN25

Origem

Nome: GRUPO FUTURO GESTAO DE SAUDE

CNPJ: 32.839.901/0001-68

Instituição: CAIXA ECONOMICA FEDERAL

Destino

Nome: LETICIA RICARDO DIAMANTINO SERVICOS MEDICOS LTDA

CNPJ: 58.435.796/0001-95

Instituição: BPP IP S.A.

Código da operação: 42817349961

Chave de segurança: 4F80JST6043ZREMQ

Caso tenha dúvidas ou não reconheça esta transação, entre em contato com o Alô CAIXA e informe o ID Transação presente neste comprovante.

Alô CAIXA: 0800 104 0104 (Capitais e Regiões Metropolitanas: 4004-0104)
SAC CAIXA: 0800 726 0101
Ouvidoria: 0800 725 7474
Pessoas com deficiência auditiva: 0800 726 2492

MUNICÍPIO DE TAUBATÉ - ESTADO DE SÃO PAULO
Secretaria Municipal de Finanças

Nota N° - Série
0000000027 - E

Autenticidade
PVH2-C5IA

NOTA FISCAL ELETRÔNICA DE SERVIÇOS

Data da Emissão: **13/02/2025 13:04:20**
Competência: **02/2025**

PRESTADOR DE SERVIÇOS

Razão Social: **MLAS SERVICOS MEDICOS LTDA**
Nome Fantasia: **MLAS SERVICOS MEDICOS LTDA**
CNPJ/CPF: **53.529.642/0001-49** IM: **996828** IE: TELEFONE: **82210192**
Endereço: **RUA DOS PASSOS ,240 ,BLOCO RAFAEL - VILA EDMUNDO**
CEP: **12050-030** Cidade: **TAUBATE** UF: **SP**
Email: **MARIALUIZAALVES98@GMAIL.COM**

TOMADOR DE SERVIÇOS

Razão Social: **GRUPO FUTURO GESTAO SAUDE**
Nome Fantasia:
CNPJ/CPF: **32.839.901/0002-49** IM: IE: TELEFONE: **(16) 3514-2082**
Endereço: **Avenida Audra ,316 - Vila Nossa Sra da Guia**
CEP: **12120-000** Cidade: **TREMEMBÉ** UF: **SP** Pais: **Brasil**
Email: **contabilidade@grupofuturo.org.br**

LOCAL DA PRESTAÇÃO DE SERVIÇO
Cidade: **TREMEMBÉ**

DISCRIMINAÇÃO DOS SERVIÇOS

Prestação de serviços médicos (plantões de clínica médica) junto ao Pronto Atendimento (PA) do município de Tremembé-SP, referente ao mês de JANEIRO de 2025.

Dra. Maria Luiza Alves Silva
CRM: 250481

Datas:
Diurno: 13, 20 e 27 e metade de 29
Picos: 28 e Metade de 29
Noturno: 15 e Metade de 14

Ref: Contrato de Gestão N° 01/2023 celebrado entre Grupo Futuro Gestão de Saúde e Município de Tremembé-SP.
Gestão de Saúde e Município de Tremembé-SP (Termo Aditivo 02)
Dados para transferência: Agência: 0001 Conta: 4708648-5 Instituição: 403 - Cora SCD
Nome da Empresa: MLAS SERVICOS MEDICOS LTDA CNPJ: 53529642000149

Documento emitido por Optante do Simples Nacional, de acordo com a L.C. 123/2006.

Processo executado por: **172.16.20.60**

Consulte a autenticidade desta Nota através do site:
https://taubateiss.meumunicipio.digital/taubateiss

Situação de Tributação do ISSQN
Tributada no Prestador

Código do Serviço
401 - Medicina e biomedicina.

Código de Atividade (CNAE)
8630503 - Atividade médica ambulatorial restrita a consultas

INSS(R$)	IR(R$)	PIS(R$)	COFINS(R$)	CSLL(R$)	OUTRAS DEDUÇÕES(R$)
0,00	0,00	0,00	0,00	0,00	0,00

Os valores acima referem-se as retenções de tributos administrados pela União, sendo de responsabilidade do Prestador os dados informados e não implicam na base de cálculo do ISSQN.

DEDUÇÕES(R$)	SUBEMPREITADA(R$)	BASE DE CÁLCULO(R$)	ALÍQUOTA(%)	VALOR ISS(R$)	VALOR TOTAL(R$)
0,00	0,00	10.050,00	2,0100	202,01	10.050,00

VALOR LÍQUIDO DA NOTA R$ 10.050,00

13/02/2025

GERENCIADOR CAIXA pix

Comprovante de Transação Pix

Via Gerenciador CAIXA

Detalhes do pagamento

ID da transação: E00360305202502131843d172e5ecf84

Situação: EFETIVADA **Data e Hora:** 13/02/2025 às 16:06:35

Valor Original: R$ 10.050,00 **Valor Atualizado:** R$ 10.050,00 **Tarifa:** R$ 0,00

Detalhes: NF 27 CM JAN25

Origem

Nome: GRUPO FUTURO GESTAO DE SAUDE

CNPJ: 32.839.901/0001-68

Instituição: CAIXA ECONOMICA FEDERAL

Destino

Nome: MLAS SERVICOS MEDICOS LTDA

CNPJ: 53.529.642/0001-49

Instituição: CORA SCD S.A.

Código da operação: 42454047431

Chave de segurança: 4F80JST6043ZREMQ

Caso tenha dúvidas ou não reconheça esta transação, entre em contato com o Alô CAIXA e informe o ID Transação presente neste comprovante.

Alô CAIXA: 0800 104 0104 (Capitais e Regiões Metropolitanas: 4004-0104)
SAC CAIXA: 0800 726 0101
Ouvidoria: 0800 725 7474
Pessoas com deficiência auditiva: 0800 726 2492

MUNICÍPIO DE TAUBATÉ - ESTADO DE SÃO PAULO
Secretaria Municipal de Finanças

Nota Nº - Série
0000000140 - E

Autenticidade
BLAH-4KHN

NOTA FISCAL ELETRÔNICA DE SERVIÇOS

Data da Emissão: **18/02/2025 14:58:06**
Competência: **02/2025**

PRESTADOR DE SERVIÇOS

Razão Social: **ARTUR A. B. C. M. - CLINICA MEDICA LTDA**
Nome Fantasia: **ARTUR A. B. C. M. - CLINICA MEDICA LTDA**
CNPJ/CPF: **39.840.112/0001-96** IM: **90529** IE: TELEFONE:**97324100**
Endereço: **RUA LINDÓIA ,187 - GRANJAS PANORAMA**
CEP: **12090-480** Cidade: **TAUBATÉ** UF: **SP**
Email: **contabilidade.barquete@uol.com.br**

TOMADOR DE SERVIÇOS

Razão Social: **GRUPO FUTURO - GESTAO DE SAUDE**
Nome Fantasia:
CNPJ/CPF: **32.839.901/0002-49** IM: IE: TELEFONE:**(16) 3514-2082**
Endereço: **AVENIDA DOS IPÊS ,442 ,SALA 01 - DA AGUA QUENTE**
CEP: **12122-490** Cidade: **TREMEMBÉ** UF: **SP** Pais:
Email: **contabilidade@grupofuturo.org.br**

LOCAL DA PRESTAÇÃO DE SERVIÇO
Cidade: **TREMEMBÉ**

DISCRIMINAÇÃO DOS SERVIÇOS

Página 1 de 1

Prestação de serviços médicos - clinica médica junto ao Pronto Atendimento (PA) do município de Tremembé-SP, referente ao mês de Janeiro/2025.

Nome do Médico: ARTUR AUGUSTO BERNABE DA COSTA MARQUES - CRM 215.716

Datas (diurno – R$ 1.500,00): dia 12/01 e 26/01
Datas (noturno - 1.600,00): dia 06/01 e 08/01

Ref: Contrato de Gestão Nº 01/2023 celebrado entre Grupo Futuro Gestão de Saúde e Município de Tremembé-SP (TERMO ADITIVO 02)

DADOS BANCÁRIOS:
CHAVE PIX(PJ): 39.840.112/0001-96

Documento emitido por Optante do Simples Nacional, de acordo com a L.C. 123/2006.

Processo executado por: **172.16.20.60**

Consulte a autenticidade desta Nota através do site:
https://taubateiss.meumunicipio.digital/taubateiss

Situação de Tributação do ISSQN
Tributada no Prestador

Código do Serviço
403 - Hospitais, clínicas, laboratórios, sanatórios, manicômios, casas de saúde, prontos socorros, ambulat [...]

Código de Atividade (CNAE)
8630503 - Atividade médica ambulatorial restrita a consultas

INSS(R$)	IR(R$)	PIS(R$)	COFINS(R$)	CSLL(R$)	OUTRAS DEDUÇÕES(R$)
0,00	0,00	0,00	0,00	0,00	0,00

Os valores acima referem-se as retenções de tributos administrados pela União, sendo de responsabilidade do Prestador os dados informados e não implicam na base de cálculo do ISSQN.

DEDUÇÕES(R$)	SUBEMPREITADA(R$)	BASE DE CÁLCULO(R$)	ALÍQUOTA(%)	VALOR ISS(R$)	VALOR TOTAL(R$)
0,00	0,00	6.200,00	2,0100	124,62	6.200,00

VALOR LÍQUIDO DA NOTA R$ 6.200,00

19/02/2025

GERENCIADOR CAIXA pix

Comprovante de Transação Pix

Via Gerenciador CAIXA

Detalhes do pagamento

ID da transação: E00360305202502191941 24ccd6eb74b

Situação: EFETIVADA **Data e Hora:** 19/02/2025 às 16:43:26

Valor Original: R$ 6.200,00 **Valor Atualizado:** R$ 6.200,00 **Tarifa:** R$ 0,00

Detalhes: NF 140 CM JAN25

Origem

Nome: GRUPO FUTURO GESTAO DE SAUDE

CNPJ: 32.839.901/0001-68

Instituição: CAIXA ECONOMICA FEDERAL

Destino

Nome: ARTUR A. B. C. M. - CLINICA MEDICA LTDA

CNPJ: 39.840.112/0001-96

Instituição: BCO BRADESCO S.A.

Código da operação: 42718869247

Chave de segurança: 4F80JST6043ZREMQ

Caso tenha dúvidas ou não reconheça esta transação, entre em contato com o Alô CAIXA e informe o ID Transação presente neste comprovante.

Alô CAIXA: 0800 104 0104 (Capitais e Regiões Metropolitanas: 4004-0104)
SAC CAIXA: 0800 726 0101
Ouvidoria: 0800 725 7474
Pessoas com deficiência auditiva: 0800 726 2492

MUNICÍPIO DE TAUBATÉ - ESTADO DE SÃO PAULO
Secretaria Municipal de Finanças

Nota Nº - Série
0000000065 - E

Autenticidade
9LJG-O6RV

NOTA FISCAL ELETRÔNICA DE SERVIÇOS

Data da Emissão: **13/02/2025 17:17:25**
Competência: **02/2025**

PRESTADOR DE SERVIÇOS

Razão Social: **S & M HARMONICS CLINICA LTDA**
Nome Fantasia: **S & M HARMONICS CLINICA LTDA**
CNPJ/CPF: **47.594.553/0001-83** IM: **99978** IE: TELEFONE:
Endereço: **RUA DOUTOR PEDRO COSTA ,483 ,SALA 65 - CENTRO**
CEP: **12010-160** Cidade: **TAUBATE** UF: **SP**
Email: **operacionaltributario@geniuscontabil.com.br**

TOMADOR DE SERVIÇOS

Razão Social: **GRUPO FUTURO GESTAO SAUDE**
Nome Fantasia:
CNPJ/CPF: **32.839.901/0002-49** IM: IE: TELEFONE:**(16) 3514-2082**
Endereço: **Avenida Audra ,316 - Vila Nossa Sra da Guia**
CEP: **12120-000** Cidade: **TREMEMBÉ** UF: **SP** Pais: **Brasil**
Email: **contabilidade@grupofuturo.org.br**

LOCAL DA PRESTAÇÃO DE SERVIÇO
Cidade: **TREMEMBÉ**

DISCRIMINAÇÃO DOS SERVIÇOS

Página 1 de 1

Prestação de serviços médicos (plantões - clinica médica) junto ao Pronto Atendimento (PA) do município de Tremembé-SP, referente ao mês de Janeiro/2025.

Nome do Médico: Dr. Felipe Sardini Rodrigues, CRM Nº 183080-SP
Datas (diurno - R$ 1.500,00): NAO TEVE
Datas (noturno - R$ 1.600,00): NAO TEVE
Datas (pico 13 as 01h - R$ 1.600,00): 03/01; 10/01; 17/01; 24/01; 31/01

Ref: Contrato de Gestão Nº 01/2023 celebrado entre Grupo Futuro Gestão de Saúde e Município de Tremembé-SP (TERMO ADITIVO 02)

DADOS BANCÁRIOS:
BANCO: ITAU
AG: 1801
CC: 98093-7
CHAVE PIX(PJ): 47594553000183

Documento emitido por Optante do Simples Nacional, de acordo com a L.C. 123/2006.

Processo executado por: **172.16.20.60**

Consulte a autenticidade desta Nota através do site:
https://taubateiss.meumunicipio.digital/taubateiss

Situação de Tributação do ISSQN
Tributada no Prestador

Código do Serviço
403 - Hospitais, clínicas, laboratórios, sanatórios, manicômios, casas de saúde, prontos socorros, ambulat [...]

Código de Atividade (CNAE)
8630503 - Atividade médica ambulatorial restrita a consultas

INSS(R$)	IR(R$)	PIS(R$)	COFINS(R$)	CSLL(R$)	OUTRAS DEDUÇÕES(R$)
0,00	0,00	0,00	0,00	0,00	0,00

Os valores acima referem-se as retenções de tributos administrados pela União, sendo de responsabilidade do Prestador os dados informados e não implicam na base de cálculo do ISSQN.

DEDUÇÕES(R$)	SUBEMPREITADA(R$)	BASE DE CÁLCULO(R$)	ALÍQUOTA(%)	VALOR ISS(R$)	VALOR TOTAL(R$)
0,00	0,00	8.000,00	2,0100	160,80	8.000,00

VALOR LÍQUIDO DA NOTA R$ 8.000,00

21/02/2025

GERENCIADOR CAIXA pix

Comprovante de Transação Pix

Via Gerenciador CAIXA

Detalhes do pagamento

ID da transação: E00360305202502201907a07a4375141

Situação: EFETIVADA **Data e Hora:** 20/02/2025 às 16:38:41

Valor Original: R$ 8.000,00 **Valor Atualizado:** R$ 8.000,00 **Tarifa:** R$ 0,00

Detalhes: NF65 CM JAN25

Origem

Nome: GRUPO FUTURO GESTAO DE SAUDE

CNPJ: 32.839.901/0001-68

Instituição: CAIXA ECONOMICA FEDERAL

Destino

Nome: S E M HARMONICS BY FELIPE SARDINI

CNPJ: 47.594.553/0001-83

Instituição: ITAÚ UNIBANCO S.A.

Código da operação: 42768449840

Chave de segurança: 4F80JST6043ZREMQ

Caso tenha dúvidas ou não reconheça esta transação, entre em contato com o Alô CAIXA e informe o ID Transação presente neste comprovante.

Alô CAIXA: 0800 104 0104 (Capitais e Regiões Metropolitanas: 4004-0104)
SAC CAIXA: 0800 726 0101
Ouvidoria: 0800 725 7474
Pessoas com deficiência auditiva: 0800 726 2492

PREFEITURA MUNICIPAL DE PINDAMONHANGABA

SECRETARIA MUNICIPAL DE FINANÇAS

NOTA FISCAL DE SERVIÇOS ELETRÔNICA - NFS-E

Número da Nota
91

Data e Hora de Emissão
14/02/2025 16:55:10

Código de Verificação *
13SV-ESY8

Série
NE

PRESTADOR DE SERVIÇOS

CPF/CNPJ: **36.499.202/0001-77** Inscrição Municipal: **33727**

Nome/Razão Social: **RIROGO CLINICA MEDICA LTDA**

Endereço: **Avenida Doutor Antonio Pinheiro Junior 2345 - - Jardim Cristina - CEP: 12412010**

Municipio: **PINDAMONHANGABA** UF: **SP** Email: **legalizacao@contilider.com.br**

TOMADOR DE SERVIÇOS

Nome/Razão Social: **GRUPO FUTURO - GESTÃO DE SAUDE**

CPF/CNPJ: **32.839.901/0002-49** Inscrição Municipal:

Endereço: **Rua 7 DE SETEMBRO 473 - SALA 08 E 09 - CENTRO - CEP: 12120017**

Municipio: **TREMEMBE** UF: **SP** Email:

ITEM DA LISTA DE SERVIÇO DO MUNICÍPIO

8630503 - Atividade médica ambulatorial restrita a consultas

LISTA DE SERVIÇOS ANEXA À LEI COMPLEMENTAR Nº 116, DE 31 DE JULHO DE 2003

4.03 - Hospitais, Clínicas, Laboratórios, Sanatórios, Manicômios, Casas De Saúde, Prontos-Socorros, Ambulatórios E Congêneres

DESCRIÇÃO DOS SERVIÇOS PRESTADOS NO DIA 14/02/2025, EM TREMEMBE - SP

Prestação de serviços médicos (plantões - *clinica médica*) junto ao Pronto Atendimento (PA) do município de Tremembé-SP, referente ao mês de JANEIRO/2025
Nome do Médico: DR. RICARDO RODRIGUES GONÇALVES CRM: 123955
Datas (noturno - R$ 1.600,00): *03,10,18,25,31*
Ref: Contrato de Gestão Nº 01/2023 celebrado entre Grupo Futuro Gestão de Saúde e Município de Tremembé-SP (TERMO ADITIVO 02)

DADOS BANCÁRIOS:
Banco Santander
Banco 033
Ag 3243
Cc 130069980
Chave PIX: (12)988787115

PIS/COFINS: **292,00**	CSLL: **80,00**	INSS: **0,00**	IRRF: **120,00**	**VALOR TOTAL DA NOTA = R$ 8.000,00**

Valor Total das Deduções (R$)	Base de Cálculo (R$)	Alíquota (%)	Valor do ISS (R$)	Crédito (R$)
0,00	8.000,00	2,00	160,00	0,00

OUTRAS INFORMAÇÕES

- Tributação no Município de PINDAMONHANGABA - SP pelo Prestador: RIROGO CLINICA MEDICA LTDA

*A autenticidade desta Nota Fiscal deverá ser confirmada no site da Prefeitura.

21/02/2025

GERENCIADOR CAIXA pix

Comprovante de Transação Pix

Via Gerenciador CAIXA

Detalhes do pagamento

ID da transação: E00360305202502201909 35d85fd122b

Situação: EFETIVADA **Data e Hora:** 20/02/2025 às 16:39:17

Valor Original: R$ 7.508,00 **Valor Atualizado:** R$ 7.508,00 **Tarifa:** R$ 0,00

Detalhes: NF91 CM JAN25

Origem

Nome: GRUPO FUTURO GESTAO DE SAUDE

CNPJ: 32.839.901/0001-68

Instituição: CAIXA ECONOMICA FEDERAL

Destino

Nome: RIROGO CLINICA MEDICA LTDA

CNPJ: 36.499.202/0001-77

Instituição: NU PAGAMENTOS S.A.

Código da operação: 42768472940

Chave de segurança: 4F80JST6043ZREMQ

Caso tenha dúvidas ou não reconheça esta transação, entre em contato com o Alô CAIXA e informe o ID Transação presente neste comprovante.

Alô CAIXA: 0800 104 0104 (Capitais e Regiões Metropolitanas: 4004-0104)
SAC CAIXA: 0800 726 0101
Ouvidoria: 0800 725 7474
Pessoas com deficiência auditiva: 0800 726 2492

MUNICÍPIO DE TAUBATÉ - ESTADO DE SÃO PAULO
Secretaria Municipal de Finanças

Nota Nº - Série
0000000012 - E

Autenticidade
TTNX-KCHN

NOTA FISCAL ELETRÔNICA DE SERVIÇOS

Data da Emissão: **18/02/2025 09:28:42**
Competência: **02/2025**

PRESTADOR DE SERVIÇOS

Razão Social: **ANA BEATRIZ VIANNA LEO DIOGENES - SERVICOS MEDICOS**
Nome Fantasia: **ANA BEATRIZ VIANNA LEO DIOGENES - SERVICOS MEDICOS**
CNPJ/CPF: **55.819.598/0001-37** IM: **998432** IE: TELEFONE:**92304435**
Endereço: **RUA QUINZE DE NOVEMBRO ,504 - CENTRO**
CEP: **12020-000** Cidade: **TAUBATÉ** UF: **SP**
Email: **anabeatriz.vianna@outlook.com**

TOMADOR DE SERVIÇOS

Razão Social: **GRUPO FUTURO - GESTAO DE SAUDE**
Nome Fantasia:
CNPJ/CPF: **32.839.901/0002-49** IM: IE: TELEFONE:**(16) 3514-2082**
Endereço: **RUA RUA 7 DE SETEMBRO ,473 ,SALA 08 E 09 - CENTRO**
CEP: **12120-017** Cidade: **TREMEMBE** UF: **SP** Pais:
Email: **contabilidade@grupofuturo.org.br**

LOCAL DA PRESTAÇÃO DE SERVIÇO
Cidade: **TREMEMBE**

DISCRIMINAÇÃO DOS SERVIÇOS

Prestação de serviços médicos (plantões -clinica médica) junto ao Pronto Atendimento (PA)do município de Tremembé-SP, referente ao mês de janeiro/2025.
Nome do Médico: Ana Beatriz Vianna Léo Diógenes, CRM Nº 258247
Datas metade dos dias 06,14,28,29 (diurno – R$ 1.500,00): R$ 3.000,00
Datas 10,23(diurno - R$1.500,00) R$3.000,00
Datas metade dos dias 04,16,18,25,29 (pico 13 as 01h - R$ 1.600,00): R$ 4.000,00
Ref: Contrato de Gestão Nº 01/2023 celebrado entre Grupo Futuro Gestão de Saúde e Município de Tremembé-SP. (TERMO ADITIVO 02)
DADOS BANCÁRIOS:
BANCO: Inter
AG: 0001
CC: 37466120-0
CHAVE PIX(PJ): anabeatriz.vianna@outlook.com

Documento emitido por Optante do Simples Nacional, de acordo com a L.C. 123/2006.

Processo executado por: **172.16.20.60**

Consulte a autenticidade desta Nota através do site:
https://taubateiss.meumunicipio.digital/taubateiss

Situação de Tributação do ISSQN
Tributada no Prestador

Código do Serviço
401 - Medicina e biomedicina.

Código de Atividade (CNAE)
8630503 - Atividade médica ambulatorial restrita a consultas

INSS(R$)	IR(R$)	PIS(R$)	COFINS(R$)	CSLL(R$)	OUTRAS DEDUÇÕES(R$)
0,00	0,00	0,00	0,00	0,00	0,00

Os valores acima referem-se as retenções de tributos administrados pela União, sendo de responsabilidade do Prestador os dados informados e não implicam na base de cálculo do ISSQN.

DEDUÇÕES(R$)	SUBEMPREITADA(R$)	BASE DE CÁLCULO(R$)	ALÍQUOTA(%)	VALOR ISS(R$)	VALOR TOTAL(R$)
0,00	0,00	10.000,00	2,0100	201,00	10.000,00

VALOR LÍQUIDO DA NOTA R$ 10.000,00

GERENCIADOR CAIXA

2ª Via - Comprovante de transferência eletrônica disponível

Gerenciador Financeiro CAIXA

Tipo de TED:	TED para terceiros
Conta origem:	01817 / 1292 / 000577545971-3
Tipo de conta:	Não foi possível recuperar
Tipo de pessoa:	JURÍDICA
Nome:	GRUPO FUTURO GESTAO DE SAUDE
CPF/CNPJ:	32.839.901/0001-68

Banco:	077 - BANCO INTER S/A - 00416968
Tipo de conta:	01 - Conta Corrente
Conta destino:	0001 / 00037466120-0
Tipo de pessoa:	JURÍDICA
Nome:	ANA BEATRIZ VIANA LEODIOGENES
CPF/CNPJ:	55.819.598/0001-37
Valor:	R$ 10.000,00
Valor da tarifa:	R$ 0,00
Finalidade:	05 - Pagamento de Fornecedores
Identificação da operação:	ANA BEATRIZ VIANA LEODIOG
Histórico:	

Data de débito:	20/02/2025
Data / Hora da operação:	20/02/2025 16:35:33

Código da operação:	43609002
Chave de segurança:	SJ21XQJ5ZKJM46UK

Operação realizada com sucesso conforme as informações fornecidas pelo cliente.

Autorizo a CAIXA a debitar o valor da tarifa vigente de TED na data agendada.

SAC CAIXA: 0800 726 0101
Pessoas com deficiência auditiva: 0800 726 2492
Ouvidoria: 0800 725 7474
Alô CAIXA: 0800 104 0104

MUNICÍPIO DE TAUBATÉ - ESTADO DE SÃO PAULO
Secretaria Municipal de Finanças

Nota Nº - Série
0000000091 - E

Autenticidade
56HF-W22E

NOTA FISCAL ELETRÔNICA DE SERVIÇOS

Data da Emissão: **20/02/2025 14:36:40**
Competência: **02/2025**

PRESTADOR DE SERVIÇOS

Razão Social: **TM SERVI?OS MEDICOS E MEDICINA DO TRABALHO LTDA ME**
Nome Fantasia: **TM SERVIÇOS MEDICOS**
CNPJ/CPF: **35.927.451/0001-53** IM: **85401** IE: TELEFONE:**(12)3426-9640**
Endereço: **RUA AVENIDA SANTA CRUZ DO AREAO ,545 - VILA AREAO**
CEP: **12061-100** Cidade: **TAUBATÉ** UF: **SP**
Email: **fiscal@asaconcontabil.com.br**

TOMADOR DE SERVIÇOS

Razão Social: **GRUPO FUTURO - GESTAO DE SAUDE**
Nome Fantasia:
CNPJ/CPF: **32.839.901/0002-49** IM: IE: TELEFONE:**(16) 3514-2082**
Endereço: **AVENIDA DOS IPÊS ,442 ,SALA 01 - DA AGUA QUENTE**
CEP: **12122-490** Cidade: **TREMEMBÉ** UF: **SP** Pais:
Email: **contabilidade@grupofuturo.org.br**

LOCAL DA PRESTAÇÃO DE SERVIÇO
Cidade: **TREMEMBÉ**

DISCRIMINAÇÃO DOS SERVIÇOS

Página 1 de 1

REF.PRESTAÇÃO DE SERVIÇOS MÉDICOS(PLANTÃO CLÍNICA MÉDICA) JUNTO AO PRONTO ATENDIMENTO(PA) DO MUNICÍPIO DE TREMEMBÉ-SP
REF AO MES 01/2025
NOME DO MÉDICO: DRA TAYANE CAROLINE CAMPOS MONTEIRO CRM 207542/SP
PLANTÕES DIURNOS(METADE DO DIA 07/01/25) PLANTÕES NOTURNOS NAO TEM
PLANTÕES HORÁRIO DE PICO(METADE DOS DIAS 06,13,e 20/01/2025)
REF. CONTRATO DE GESTÃO (TERMO ADITIVO 02) No 01/2023 CELEBRADO ENTRE GRUPO FUTURO GESTÃO DE SAÚDE E MUNÍCIPIO DE TREMEMBÉ-SP
CODIGO CNAE.86.30-5-03(ATIVIDADE MÉDICA AMBULATORIAL RESTRITA A CONSULTAS)
DADOS BANCARIOS - BANCO SANTANDER AG AG 4425 Cc 13.003391-9 PIX- 35.927451/0001-53

Documento emitido por Optante do Simples Nacional, de acordo com a L.C. 123/2006.

Processo executado por: **172.16.20.60**

Consulte a autenticidade desta Nota através do site:
https://taubateiss.meumunicipio.digital/taubateiss

Situação de Tributação do ISSQN
Tributada no Prestador

Código do Serviço
401 - Medicina e biomedicina.
Código de Atividade (CNAE)

INSS(R$)	IR(R$)	PIS(R$)	COFINS(R$)	CSLL(R$)	OUTRAS DEDUÇÕES(R$)
0,00	0,00	0,00	0,00	0,00	0,00

Os valores acima referem-se as retenções de tributos administrados pela União, sendo de responsabilidade do Prestador os dados informados e não implicam na base de cálculo do ISSQN.

DEDUÇÕES(R$)	SUBEMPREITADA(R$)	BASE DE CÁLCULO(R$)	ALÍQUOTA(%)	VALOR ISS(R$)	VALOR TOTAL(R$)
0,00	0,00	3.150,00	2,5206	79,40	3.150,00

VALOR LÍQUIDO DA NOTA R$ 3.150,00

703

21/02/2025

GERENCIADOR CAIXA pix

Comprovante de Transação Pix

Via Gerenciador CAIXA

Detalhes do pagamento

ID da transação: E00360305202502201922 4c55604c3b7

Situação: EFETIVADA **Data e Hora:** 20/02/2025 às 16:39:27

Valor Original: R$ 3.150,00 **Valor Atualizado:** R$ 3.150,00 **Tarifa:** R$ 0,00

Detalhes: NF91 CM JAN25

Origem

Nome: GRUPO FUTURO GESTAO DE SAUDE

CNPJ: 32.839.901/0001-68

Instituição: CAIXA ECONOMICA FEDERAL

Destino

Nome: TM SERVICOS MEDICOS E MEDICINA DO TRABAL

CNPJ: 35.927.451/0001-53

Instituição: BCO SANTANDER (BRASIL) S.A.

Código da operação: 42768494103

Chave de segurança: 4F80JST6043ZREMQ

Caso tenha dúvidas ou não reconheça esta transação, entre em contato com o Alô CAIXA e informe o ID Transação presente neste comprovante.

Alô CAIXA: 0800 104 0104 (Capitais e Regiões Metropolitanas: 4004-0104)
SAC CAIXA: 0800 726 0101
Ouvidoria: 0800 725 7474
Pessoas com deficiência auditiva: 0800 726 2492

MUNICÍPIO DE TAUBATÉ - ESTADO DE SÃO PAULO
Secretaria Municipal de Finanças

Nota Nº - Série
0000000057 - E

Autenticidade
DYEX-4OG8

NOTA FISCAL ELETRÔNICA DE SERVIÇOS

Data da Emissão: **13/02/2025 17:16:40**
Competência: **02/2025**

PRESTADOR DE SERVIÇOS

Razão Social: **MIGOTTO & MIGOTTO SERVIÇOS MEDICOS LTDA**
Nome Fantasia:
CNPJ/CPF: **40.645.949/0001-63** IM: **91340** IE: TELEFONE:
Endereço: **RUA RUA IRMÃ MARIA RITA DE MOURA ,321 - PARQUE RESIDENCIAL BOM CONSELHO**
CEP: **12031-140** Cidade: **TAUBATÉ** UF: **SP**
Email: **91340**

TOMADOR DE SERVIÇOS

Razão Social: **GRUPO FUTURO - GESTAO DE SAUDE**
Nome Fantasia:
CNPJ/CPF: **32.839.901/0002-49** IM: IE: TELEFONE:**(16) 3514-2082**
Endereço: **RUA RUA 7 DE SETEMBRO ,473 ,SALA 08 E 09 - CENTRO**
CEP: **12120-017** Cidade: **TREMEMBE** UF: **SP** Pais:
Email: **contabilidade@grupofuturo.org.br**

LOCAL DA PRESTAÇÃO DE SERVIÇO
Cidade: **TREMEMBÉ**

DISCRIMINAÇÃO DOS SERVIÇOS

Página 1 de 1

Prestação de serviços médicos Plantões - Clinica Médica junto ao Pronto Atendimento (PA) do município de Tremembé-SP, referente ao mês de Janeiro/2025.

Nome do Médico: Giovani de Paula Migotto, CRM Nº 266596
Datas (diurno – R$ 1.500,00): 1 dia 19/01/2025
Datas (noturno – R$ 1.600,00): xxxxx
Datas (pico 13 as 01h - R$ 1.600,00): xxxxx

Ref: Contrato de Gestão Nº 01/2023 celebrado entre Grupo Futuro Gestão de Saúde e Município de Tremembé-SP (TERMO ADITIVO 02)*

DADOS BANCÁRIOS:
BANCO: 756
AG: 5032
CC: 38705-3
CHAVE PIX(PJ): 40.645.949/0001-63

CNPJ da filial: 32.839.901/0002-49
CNAE - 86.30-5-03 - Atividade médica ambulatorial restrita a consultas

Documento emitido por Optante do Simples Nacional, de acordo com a L.C. 123/2006.

Processo executado por: **172.16.20.60**

Consulte a autenticidade desta Nota através do site:
https://taubateiss.meumunicipio.digital/taubateiss

Situação de Tributação do ISSQN
Tributada no Prestador

Código do Serviço
401 - Medicina e biomedicina.
Código de Atividade (CNAE)

INSS(R$)	IR(R$)	PIS(R$)	COFINS(R$)	CSLL(R$)	OUTRAS DEDUÇÕES(R$)
0,00	0,00	0,00	0,00	0,00	0,00

Os valores acima referem-se as retenções de tributos administrados pela União, sendo de responsabilidade do Prestador os dados informados e não implicam na base de cálculo do ISSQN.

DEDUÇÕES(R$)	SUBEMPREITADA(R$)	BASE DE CÁLCULO(R$)	ALÍQUOTA(%)	VALOR ISS(R$)	VALOR TOTAL(R$)
0,00	0,00	1.500,00	2,1700	32,55	1.500,00

VALOR LÍQUIDO DA NOTA R$ 1.500,00

21/02/2025

GERENCIADOR CAIXA pix

Comprovante de Transação Pix

Via Gerenciador CAIXA

Detalhes do pagamento

ID da transação: E00360305202502201923e2061a3929a

Situação: EFETIVADA **Data e Hora:** 20/02/2025 às 16:39:38

Valor Original: R$ 1.500,00 **Valor Atualizado:** R$ 1.500,00 **Tarifa:** R$ 0,00

Detalhes: NF57 CM JAN25

Origem

Nome: GRUPO FUTURO GESTAO DE SAUDE

CNPJ: 32.839.901/0001-68

Instituição: CAIXA ECONOMICA FEDERAL

Destino

Nome: MIGOTTO & MIGOTTO SERVICOS MEDICOS LTDA

CNPJ: 40.645.949/0001-63

Instituição: SICOOB UNIMAIS MANTIQUEIRA CCLA

Código da operação: 42768517879

Chave de segurança: 4F80JST6043ZREMQ

Caso tenha dúvidas ou não reconheça esta transação, entre em contato com o Alô CAIXA e informe o ID Transação presente neste comprovante.

Alô CAIXA: 0800 104 0104 (Capitais e Regiões Metropolitanas: 4004-0104)
SAC CAIXA: 0800 726 0101
Ouvidoria: 0800 725 7474
Pessoas com deficiência auditiva: 0800 726 2492

MUNICÍPIO DE TAUBATÉ - ESTADO DE SÃO PAULO
Secretaria Municipal de Finanças

Nota Nº - Série
0000000012 - E

Autenticidade
YHOZ-GLCN

NOTA FISCAL ELETRÔNICA DE SERVIÇOS

Data da Emissão: **27/01/2025 10:15:15**
Competência: **01/2025**

PRESTADOR DE SERVIÇOS

Razão Social: **VINICIUS GALVANI NOBRE FERRAZ LTDA**
Nome Fantasia: **VINICIUS GALVANI NOBRE FERRAZ LTDA**
CNPJ/CPF: **53.437.185/0001-62** IM: **996763** IE: TELEFONE:**98252803**
Endereço: **RUA PROFESSOR ARMANDO TEIXEIRA ,453 - CONDOMÍNIO DO TAUBATÉ VILLAGE**
CEP: **12030-213** Cidade: **TAUBATE** UF: **SP**
Email: **DRVINICIUSNOBRE12@GMAIL.COM**

TOMADOR DE SERVIÇOS

Razão Social: **GRUPO FUTURO GESTAO SAUDE**
Nome Fantasia:
CNPJ/CPF: **32.839.901/0002-49** IM: IE: TELEFONE:**(16) 3514-2082**
Endereço: **Avenida Audra ,316 - Vila Nossa Sra da Guia**
CEP: **12120-000** Cidade: **TREMEMBÉ** UF: **SP** Pais: **Brasil**
Email: **contabilidade@grupofuturo.org.br**

LOCAL DA PRESTAÇÃO DE SERVIÇO
Cidade: **TREMEMBE**

DISCRIMINAÇÃO DOS SERVIÇOS

Página 1 de 1

PRESTAÇÃO DE SERVIÇO MÉDICOS (CLINICA PEDIÁTRICA) JUNTO AO PRONTO ATENDIMENTO (PA) DO MUNICÍPIO DE TREMEMBÉ SP REFERENTE MÊS DE DEZEMBRO/24
NOME MEDICO : VINICIUS GALVANI NOBRE FERRAZ - CRM 1023778
DATAS (DIURNO: DIA 12/12 E METADE DO DIA 09/12- VALOR 2250,00)
REFERENTE CONTRATO DE GESTAO 01/23 CELEBRADO ENTRE GRUPO FUTURO GESTAO DE SAUDE E O MUNICIPIO DE TREMEMBE (TERMO ADITIVO 2)
DADOS BANCARIOS :
BANCO 336 - BANCO C6 S.A
AGENCIA 001
CONTA CORRENTE 31196780-9

Processo executado por: **172.16.20.60**

Consulte a autenticidade desta Nota através do site:
https://taubateiss.meumunicipio.digital/taubateiss

Situação de Tributação do ISSQN
Tributada no Prestador

Código do Serviço
403 - Hospitais, clínicas, laboratórios, sanatórios, manicômios, casas de saúde, prontos socorros, ambulat [...]
Código de Atividade (CNAE)
8630503 - Atividade médica ambulatorial restrita a consultas

INSS(R$)	IR(R$)	PIS(R$)	COFINS(R$)	CSLL(R$)	OUTRAS DEDUÇÕES(R$)
0,00	0,00	0,00	0,00	0,00	0,00

Os valores acima referem-se as retenções de tributos administrados pela União, sendo de responsabilidade do Prestador os dados informados e não implicam na base de cálculo do ISSQN.

DEDUÇÕES(R$)	SUBEMPREITADA(R$)	BASE DE CÁLCULO(R$)	ALÍQUOTA(%)	VALOR ISS(R$)	VALOR TOTAL(R$)
0,00	0,00	2.250,00	2,0000	45,00	2.250,00

VALOR LÍQUIDO DA NOTA R$ 2.250,00

707

29/01/2025

GERENCIADOR CAIXA pix

Comprovante de Transação Pix

Via Gerenciador CAIXA

Detalhes do pagamento

ID da transação: E00360305202501281407429dde01621

Situação: EFETIVADA **Data e Hora:** 28/01/2025 às 16:43:19

Valor Original: R$ 2.250,00 **Valor Atualizado:** R$ 2.250,00 **Tarifa:** R$ 0,00

Detalhes: NF12 PED DEZ24

Origem

Nome: GRUPO FUTURO GESTAO DE SAUDE

CNPJ: 32.839.901/0001-68

Instituição: CAIXA ECONOMICA FEDERAL

Destino

Nome: VINICIUS GALVANI NOBRE FERRAZ LTDA

CNPJ: 53.437.185/0001-62

Instituição: BCO C6 S.A.

Código da operação: 41708294872

Chave de segurança: 4F80JST6043ZREMQ

Caso tenha dúvidas ou não reconheça esta transação, entre em contato com o Alô CAIXA e informe o ID Transação presente neste comprovante.

Alô CAIXA: 0800 104 0104 (Capitais e Regiões Metropolitanas: 4004-0104)
SAC CAIXA: 0800 726 0101
Ouvidoria: 0800 725 7474
Pessoas com deficiência auditiva: 0800 726 2492

MUNICÍPIO DE TAUBATÉ - ESTADO DE SÃO PAULO
Secretaria Municipal de Finanças

Nota Nº - Série
0000000014 - E

Autenticidade
C4JM-WIEM

NOTA FISCAL ELETRÔNICA DE SERVIÇOS

Data da Emissão: **28/01/2025 10:20:02**
Competência: **01/2025**

PRESTADOR DE SERVIÇOS

Razão Social: **VINICIUS GALVANI NOBRE FERRAZ LTDA**
Nome Fantasia: **VINICIUS GALVANI NOBRE FERRAZ LTDA**
CNPJ/CPF: **53.437.185/0001-62** IM: **996763** IE: TELEFONE: **98252803**
Endereço: **RUA PROFESSOR ARMANDO TEIXEIRA ,453 - CONDOMÍNIO DO TAUBATÉ VILLAGE**
CEP: **12030-213** Cidade: **TAUBATE** UF: **SP**
Email: **DRVINICIUSNOBRE12@GMAIL.COM**

TOMADOR DE SERVIÇOS

Razão Social: **GRUPO FUTURO - GESTAO DE SAUDE**
Nome Fantasia:
CNPJ/CPF: **32.839.901/0002-49** IM: IE: TELEFONE: **(16) 3514-2082**
Endereço: **RUA RUA 7 DE SETEMBRO ,473 ,SALA 08 E 09 - CENTRO**
CEP: **12120-017** Cidade: **TREMEMBE** UF: **SP** Pais:
Email: **contabilidade@grupofuturo.org.br**

LOCAL DA PRESTAÇÃO DE SERVIÇO
Cidade: **TREMEMBE**

DISCRIMINAÇÃO DOS SERVIÇOS

Página 1 de 1

PRESTAÇÃO DE SERVIÇO MÉDICO (CLÍNICA PEDIÁTRICA) JUNTO AO PRONTO ATENDIMENTO (PA) DO MUNICÍPIO DE TREMEMBÉ SP REFERENTE MÊS DE NOVEMBRO/24
NOME DO MÉDICO: VINICIUS GALVANI NOBRE FERRAZ - CRM 1023778
DATAS (DIURNO: DIA 26/11 - VALOR $ 750,00)
REFERENTE CONTRATO DE GESTÃO 01/23 CELEBRADO ENTRE GRUPO FUTURO GESTÃO DE SAÚDE E O MUNICÍPIO DE TREMEMBÉ
DADOS BANCÁRIO:
BANCO 335 - BANCO C6 S.A
AGENCIA: 001
CONTA CORRENTE 31196780-9

Processo executado por: **172.16.20.60**

Consulte a autenticidade desta Nota através do site:
https://taubateiss.meumunicipio.digital/taubateiss

Situação de Tributação do ISSQN
Tributada no Prestador

Código do Serviço
403 - Hospitais, clínicas, laboratórios, sanatórios, manicômios, casas de saúde, prontos socorros, ambulat [...]

Código de Atividade (CNAE)
8630503 - Atividade médica ambulatorial restrita a consultas

INSS(R$)	IR(R$)	PIS(R$)	COFINS(R$)	CSLL(R$)	OUTRAS DEDUÇÕES(R$)
0,00	0,00	0,00	0,00	0,00	0,00

Os valores acima referem-se as retenções de tributos administrados pela União, sendo de responsabilidade do Prestador os dados informados e não implicam na base de cálculo do ISSQN.

DEDUÇÕES(R$)	SUBEMPREITADA(R$)	BASE DE CÁLCULO(R$)	ALÍQUOTA(%)	VALOR ISS(R$)	VALOR TOTAL(R$)
0,00	0,00	750,00	2,0000	15,00	750,00

VALOR LÍQUIDO DA NOTA R$ 750,00

29/01/2025

GERENCIADOR CAIXA pix

Comprovante de Transação Pix

Via Gerenciador CAIXA

Detalhes do pagamento

ID da transação: E00360305202501281405ba085558c6a

Situação: EFETIVADA **Data e Hora:** 28/01/2025 às 16:43:10

Valor Original: R$ 750,00 **Valor Atualizado:** R$ 750,00 **Tarifa:** R$ 0,00

Detalhes: NF14 PED NOV24

Origem

Nome: GRUPO FUTURO GESTAO DE SAUDE

CNPJ: 32.839.901/0001-68

Instituição: CAIXA ECONOMICA FEDERAL

Destino

Nome: VINICIUS GALVANI NOBRE FERRAZ LTDA

CNPJ: 53.437.185/0001-62

Instituição: BCO C6 S.A.

Código da operação: 41708302073

Chave de segurança: 4F80JST6043ZREMQ

Caso tenha dúvidas ou não reconheça esta transação, entre em contato com o Alô CAIXA e informe o ID Transação presente neste comprovante.

Alô CAIXA: 0800 104 0104 (Capitais e Regiões Metropolitanas: 4004-0104)
SAC CAIXA: 0800 726 0101
Ouvidoria: 0800 725 7474
Pessoas com deficiência auditiva: 0800 726 2492

MUNICÍPIO DE TAUBATÉ - ESTADO DE SÃO PAULO
Secretaria Municipal de Finanças

Nota Nº - Série
0000000017 - E

Autenticidade
7K6L-QULY

NOTA FISCAL ELETRÔNICA DE SERVIÇOS

Data da Emissão: **25/02/2025 09:15:39**
Competência: **02/2025**

PRESTADOR DE SERVIÇOS

Razão Social: **VINICIUS GALVANI NOBRE FERRAZ LTDA**
Nome Fantasia: **VINICIUS GALVANI NOBRE FERRAZ LTDA**
CNPJ/CPF: **53.437.185/0001-62** IM: **996763** IE: TELEFONE:**98252803**
Endereço: **RUA PROFESSOR ARMANDO TEIXEIRA ,453 - CONDOMÍNIO DO TAUBATÉ VILLAGE**
CEP: **12030-213** Cidade: **TAUBATE** UF: **SP**
Email: **DRVINICIUSNOBRE12@GMAIL.COM**

TOMADOR DE SERVIÇOS

Razão Social: **GRUPO FUTURO - GESTAO DE SAUDE**
Nome Fantasia:
CNPJ/CPF: **32.839.901/0002-49** IM: IE: TELEFONE:**(16) 3514-2082**
Endereço: **RUA RUA 7 DE SETEMBRO ,473 ,SALA 08 E 09 - CENTRO**
CEP: **12120-017** Cidade: **TREMEMBE** UF: **SP** Pais:
Email: **contabilidade@grupofuturo.org.br**

LOCAL DA PRESTAÇÃO DE SERVIÇO
Cidade: **TREMEMBE**

DISCRIMINAÇÃO DOS SERVIÇOS

Página 1 de 1

PRESTAÇÃO DE SERVIÇO MÉDICO (CLÍNICA PEDIÁTRICA) JUNTO AO PRONTO ATENDIMENTO (PA) DO MUNICÍPIO DE TREMEMBÉ SP REFERENTE MÊS DE JANEIRO/25
NOME DO MÉDICO: VINICIUS GALVANI NOBRE FERRAZ - CRM 1023778
DATAS (DIURNO: DIA 06/01 - VALOR $ 1500,00)
REFERENTE CONTRATO DE GESTÃO 01/23 CELEBRADO ENTRE GRUPO FUTURO GESTÃO DE SAÚDE E O MUNICÍPIO DE TREMEMBÉ (termo aditivo 02)
DADOS BANCÁRIO:
BANCO 335 - BANCO C6 S.A
AGENCIA: 001
CONTA CORRENTE 31196780-9

Documento emitido por Optante do Simples Nacional, de acordo com a L.C. 123/2006.

Processo executado por: **172.16.20.60**

Consulte a autenticidade desta Nota através do site:
https://taubateiss.meumunicipio.digital/taubateiss

Situação de Tributação do ISSQN
Tributada no Prestador

Código do Serviço
403 - Hospitais, clínicas, laboratórios, sanatórios, manicômios, casas de saúde, prontos socorros, ambulat [...]
Código de Atividade (CNAE)
8630503 - Atividade médica ambulatorial restrita a consultas

INSS(R$)	IR(R$)	PIS(R$)	COFINS(R$)	CSLL(R$)	OUTRAS DEDUÇÕES(R$)
0,00	0,00	0,00	0,00	0,00	0,00

Os valores acima referem-se as retenções de tributos administrados pela União, sendo de responsabilidade do Prestador os dados informados e não implicam na base de cálculo do ISSQN.

DEDUÇÕES(R$)	SUBEMPREITADA(R$)	BASE DE CÁLCULO(R$)	ALÍQUOTA(%)	VALOR ISS(R$)	VALOR TOTAL(R$)
0,00	0,00	1.500,00	2,0100	30,15	1.500,00

VALOR LÍQUIDO DA NOTA R$ 1.500,00

711

25/02/2025

GERENCIADOR CAIXA pix

Comprovante de Transação Pix

Via Gerenciador CAIXA

Detalhes do pagamento

ID da transação: E00360305202502251800e643614bfc1

Situação: EFETIVADA **Data e Hora:** 25/02/2025 às 15:29:57

Valor Original: R$ 1.500,00 **Valor Atualizado:** R$ 1.500,00 **Tarifa:** R$ 0,00

Detalhes: NF17 PED JAN25

Origem

Nome: GRUPO FUTURO GESTAO DE SAUDE

CNPJ: 32.839.901/0001-68

Instituição: CAIXA ECONOMICA FEDERAL

Destino

Nome: VINICIUS GALVANI NOBRE FERRAZ LTDA

CNPJ: 53.437.185/0001-62

Instituição: BCO C6 S.A.

Código da operação: 42985340012

Chave de segurança: 4F80JST6043ZREMQ

Caso tenha dúvidas ou não reconheça esta transação, entre em contato com o Alô CAIXA e informe o ID Transação presente neste comprovante.

Alô CAIXA: 0800 104 0104 (Capitais e Regiões Metropolitanas: 4004-0104)
SAC CAIXA: 0800 726 0101
Ouvidoria: 0800 725 7474
Pessoas com deficiência auditiva: 0800 726 2492

GrupoFuturo
GESTÃO DE SAÚDE

RELATÓRIO DE ATENDIMENTO PRONTO ATENDIMENTO

Prefeitura Municipal da Estância Turistica de Tremembé

Secretaria Municipal de Saúde

PRONTO ATENDIMENTO

Fechamento de Faturamento : (1/2025)

Urgências e Emergências

Dia da Semana	1ª Semana	2ª Semana	3ª Semana	4ª Semana	5ª Semana	6ª Semana	TOTAL
Segunda	0	195	199	232	200	0	826
Terça	0	210	192	168	202	0	772
Quarta	155	220	162	181	215	0	933
Quinta	236	188	190	199	150	0	963
Sexta	218	174	195	162	161	0	910
Sábado	213	181	151	171	0	0	716
Domingo	160	154	152	141	0	0	607
	982	**1322**	**1241**	**1254**	**928**	**0**	**5727**

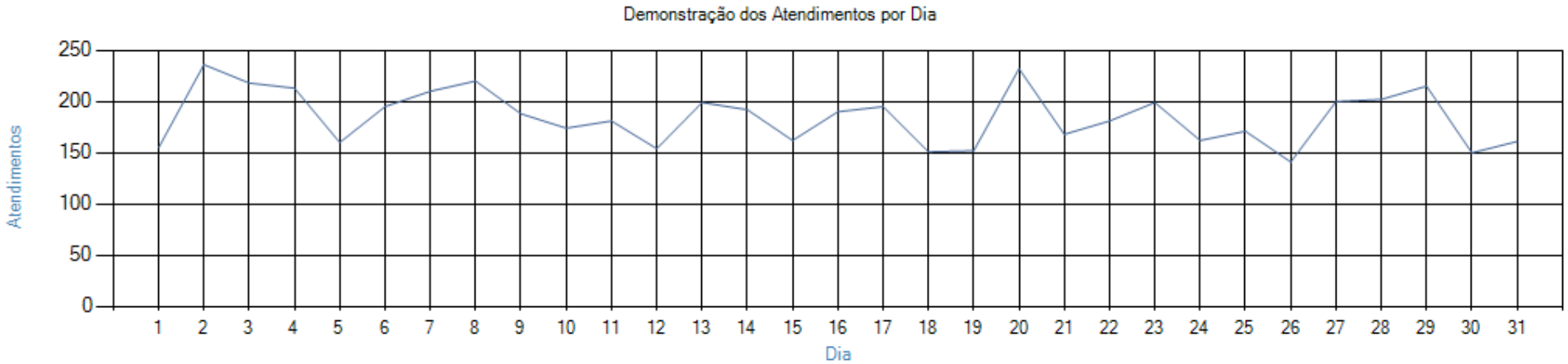

714

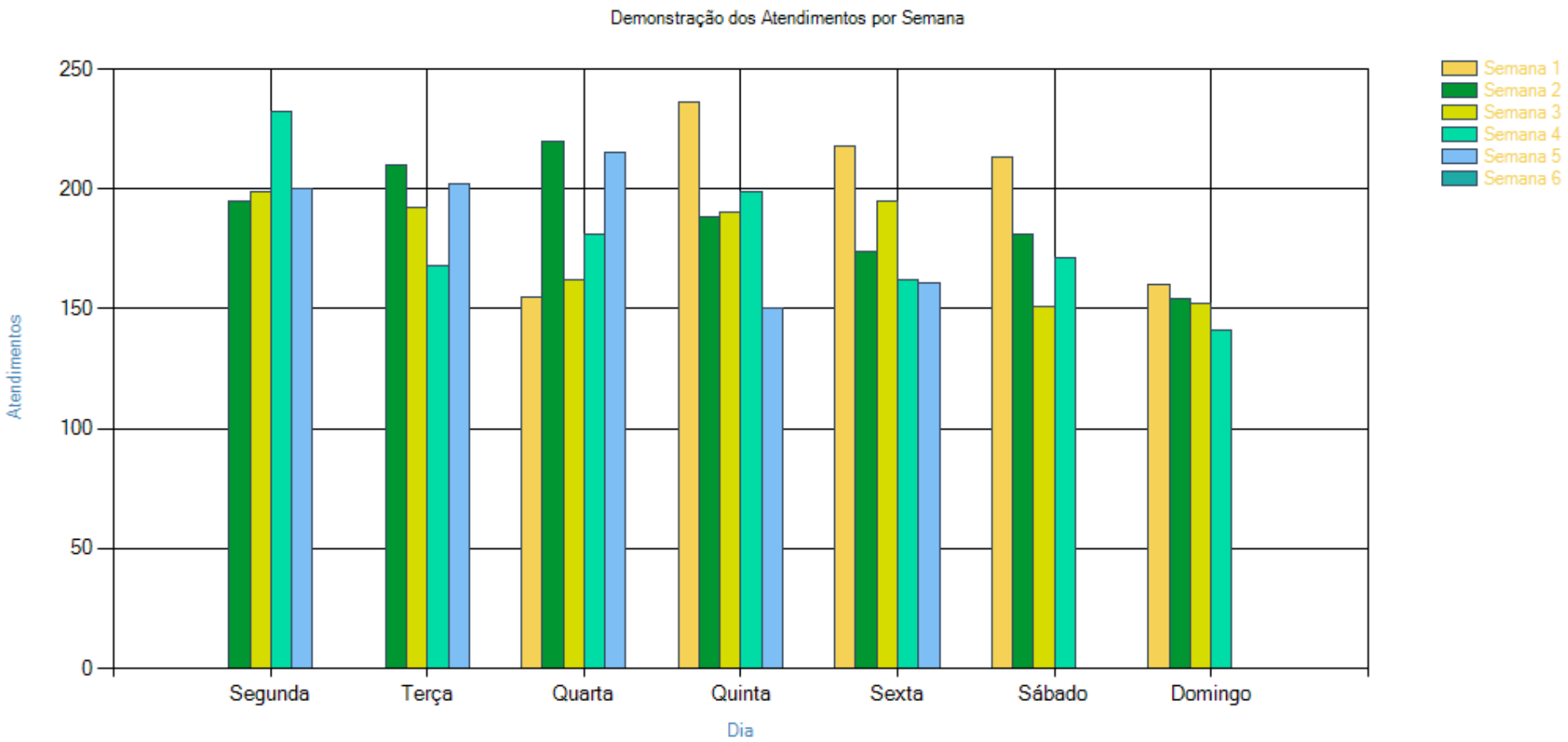
Demonstração dos Atendimentos por Semana
Semana 1
Semana 2
Semana 3
Semana 4
Semana 5
Semana 6
Atendimentos
250
200
150
100
50
0
Segunda
Terça
Quarta
Quinta
Sexta
Sábado
Domingo
Dia

715

GrupoFuturo
GESTÃO DE SAÚDE

CALENDÁRIO DAS AÇÕES DE SAÚDE

CALENDÁRIO DAS AÇÕES DE SAÚDE

O GRUPO FUTURO – GESTÃO DE SAÚDE acredita e trabalha em prol da Saúde, mas não apenas no aspecto amplo do negócio no cumprimento de suas atividades diárias, ao atendimento digno e igualitário, a Organização busca a melhoria na qualidade de vida dos pacientes assistidos.

Por esse motivo trabalhamos o *calendário das ações* para prevenção das doenças, hoje existem muitos estudos e comprovações que apontam o "Prevenir é o melhor remédio" a consequência desse trabalho acontece na melhora da qualidade de vida, diminuição de custos com medicações e tratamentos e claro mortalidade precoce.

Para esses trabalhos foi realizado a campanha mensais de JANEIRO BRANCO E ROXO, de incentivo e aproximação das equipes de Saúde com a população, foi preparado pelos colaboradores do GRUPO FUTURO – GESTÃO DE SAÚDE, atividades com decorações das unidades de forma padronizadas, entrega de camiseta a todos da equipe juntamente com o broche símbolo da campanha, assim primeiramente chamar a atenção visual, montaremos grupos com a comunidade para multiplicação de conhecimentos, foi entregue panfletos informativos, o planejamento é algo intimista para que a população se sinta acolhida.

Abaixo apresentamos todos os meses e as cores que desenvolveremos as ações em todas as unidades de Saúde do município, e anexo os registro das ações que desenvolvemos neste mês de JANEIRO, conscientizando qualquer pessoa que é melhor "prevenir do que remediar", esse trabalho interfere diretamente nas metas propostas e com a equipe das unidades iremos influenciar os pacientes quais os cuidados e os zelos que precisam ter por sua saúde.

Janeiro Branco

No clima de renovações e resoluções que apenas a virada de ano nos proporciona, já começamos o primeiro mês com a campanha de **Janeiro Branco,** a qual procura conscientizar a população sobre a importância do **cuidado com a saúde mental.**

Fevereiro Laranja

Com o dia 04/12 sendo o Dia Mundial Contra o Câncer e 15/02 o Dia Internacional de Luta contra o Câncer Infantil, a campanha do **Fevereiro Laranja** se dedica ao **combate à leucemia.**

A campanha tem como objetivo conscientizar a população sobre a doença e também incentivar a doação de medula óssea, ressaltando a importância e os benefícios de ser um doador, algo que pode ser facilmente adotado pelas empresas com ações coletivas, por exemplo.

Março lilás

O mês de março é conhecido internacionalmente como o mês da mulher, com o **Dia Internacional da Mulher** sendo comemorado no dia 10/03, mas ele também chama a atenção para doença que é o **câncer de colo de útero e a endometriose.**

Abril Azul

Além do próprio 07/04, que é considerado o **Dia Mundial da Saúde**, **Abril Azul**, para conscientizar a população sobre o Autismo, acompanhado do dia 02/04, o **Dia Mundial da Conscientização do Autismo**;

Maio Roxo

O primeiro dia de maio possui um feriado dedicado ao trabalhador, mas o mês também conta com a campanha de **Maio Roxo**, a qual propõe a **conscientização sobre as doenças inflamatórias intestinais.**

Ainda muito ignoradas, mas muito perigosas, se atentar às doenças e promover ações de saúde dedicadas à saúde intestinal dos seus colaboradores é muito importante e é um trabalho que ultrapassa as barreiras da campanha.

Junho Vermelho

Dia 14/06 é marcado como o **Dia Mundial do Doador de Sangue**, mas todo o mês de junho é dedicado às campanhas de **incentivo à doação de sangue.** Chamar a atenção dos seus trabalhadores sobre a importância da doação de sangue e os privilégios de ser um doador se faz ainda mais importante neste mês.

Neste mês também se comemora o dia dos namorados onde dedicaremos a conscientização e prevenção das doenças sexualmente transmissíveis.

Julho Amarelo

28/07 é o **Dia Mundial da Luta Contra as Hepatites Virais**, enquanto o mês de julho também é todo dedicado a esta luta.

As hepatites virais podem ser silenciosas e as mais recorrentes são as dos tipos A, B, C, D e E e afetam o fígado, podendo ser desencadeadas por uma série de fatores de contaminação e/ou risco.

Agosto Dourado

O mês de agosto Dourado ressalta a importância da amamentação materna, já que ela comprovadamente aumenta a imunidade do bebê e fortalece o vínculo entre mãe e criança.

Setembro Amarelo

Uma campanha veterana e já muito conhecida ao redor do mundo, o **Setembro Amarelo** procura chamar atenção para **a prevenção ao suicídio**. Mesmo que seja uma campanha de conhecimento quase geral, isso não faz com que a incidência de suicídios ao redor do Brasil e do mundo seja menos assustadora, com **dados** que indicam uma morte por suicídio ocorrendo a cada 45 minutos — e também 20 tentativas para cada morte.

Outubro Rosa

Outra campanha muito importante e conhecida pelo Brasil, o **Outubro Rosa** é dedicado ao **combate ao câncer de mama**.

Como o câncer mais comum entre mulheres ao redor do mundo e o segundo mais comum entre mulheres brasileiras, faz-se muito importante um direcionamento robusto desta campanha dentro das ações de saúde corporativas, sobretudo se tratando da prevenção e do diagnóstico nas fases iniciais da doença.

Novembro Azul

A campanha de **Novembro Azul** procura chamar atenção para o **combate ao câncer de próstata**, o segundo mais comum entre os homens brasileiros.

Os exames de prevenção ao câncer de próstata ainda são um enorme tabu dentro da população masculina, e um dos tópicos mais falados durante a campanha é justamente a necessidade de combater o preconceito relacionado à doença e aos exames.

Dezembro Laranja

O mês de dezembro laranja é dedicado ao **combate ao câncer de pele**.O câncer de pele é muito comuns no Brasil (25% dos tumores malignos diagnosticados), e ocorre por causa do excesso de exposição aos raios ultravioleta do sol.

Janeiro

ROXO

PREVENÇÃO E CONSCIENTIZAÇÃO SOBRE A **HANSENÍASE**

Sem **preconceito**
Hanseníase
tem cura!

BRANCO

MÊS DA CONSCIENTIZAÇÃO DA **SAÚDE MENTAL**

Cuidar da **mente** é cuidar bem da **vida!**

GrupoFuturo
GESTÃO DE SAÚDE

Prefeitura de
TREMEMBÉ

Janeiro BRANCO

O Janeiro Branco é uma campanha criada em 2014 por psicólogos brasileiros para conscientizar a população sobre a importância da saúde mental.

Vale destacar que Janeiro não foi escolhido ao acaso, e sim como uma estratégia para incentivar as pessoas a refletirem sobre suas vidas. Afinal, nada mais oportuno do que aproveitar o início de um novo ano para repensar metas e cuidar de si.

Além disso, a cor representa uma página em branco como oportunidade de escrever uma nova história, priorizando o cuidado com o bem-estar mental. Além disso, o movimento destaca a necessidade de desconstruir tabus relacionados à saúde emocional.

A intenção do Janeiro Branco é promover um ambiente acolhedor em que as pessoas sintam-se à vontade para expressar suas emoções e buscar apoio quando necessário.

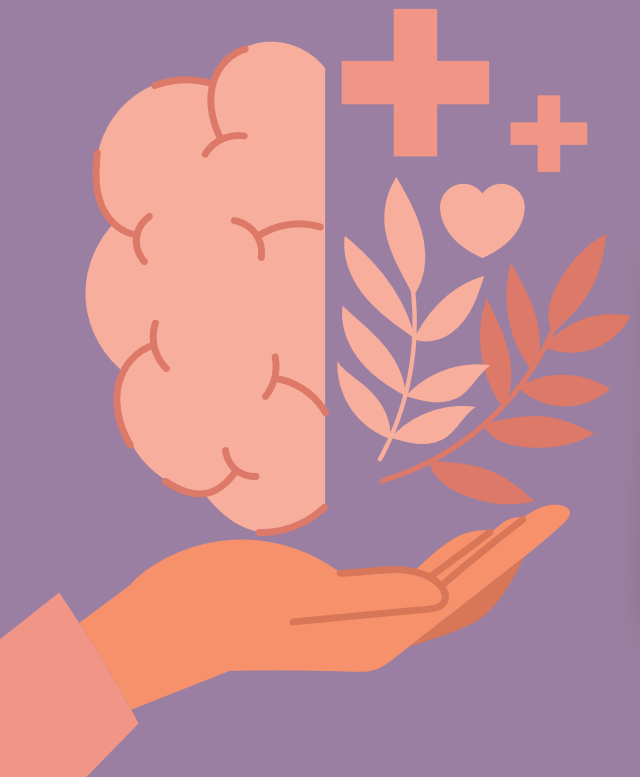

Qual a importância da saúde mental?

A saúde mental é tão importante quanto a saúde física, pois uma depende da outra e uma afeta diretamente a outra.

Para que a pessoa tenha a capacidade necessária de executar suas habilidades pessoais e profissionais, é essencial estar saudável mentalmente. As doenças da mente afetam a produtividade e causam desânimo, falta de vontade e cansaço extremo.

Além disso, a saúde mental contribui para uma vida mais feliz e para um corpo mais saudável. A qualidade emocional tem ligação direta com a saúde física, ou seja, uma pessoa que está com uma condição mental afetada, também apresenta problemas físicos.

Por exemplo: falta de vitaminas, dores pelo corpo, cansaço extremo, falta ou excesso de apetite e muitos outros sinais de que algo está errado.

Janeiro também reforça a conscientização e combate à Hanseníase

"O Janeiro Roxo foi definido pela Organização Mundial da Saúde (OMS) como o momento para sensibilização da sociedade sobre a temática Hanseníase. Mês pontual para discutir e refletir sobre a Hanseníase como problema de saúde pública e potencializar as ações para sua eliminação. Momento de ampliar a discussão sobre as formas de contágio e reforçar que a Hanseníase tem cura e depende do diagnóstico precoce e tratamento adequado. Com informação qualificada, conseguiremos desconstruir o estigma e preservar os direitos da pessoa acometida pela Hanseníase", salienta a referência técnica do Programa de Vigilância e Controle da Hanseníase da SES, Maria de Fátima Dias.

Apesar da condição milenar e devido ao seu passado histórico, a hanseníase é uma doença que infelizmente está atrelada ao preconceito e este paradigma precisa ser quebrado. Pensando nisso, a campanha 'Janeiro Roxo' tem por objetivo alertar a população para os principais sinais e sintomas da hanseníase e desmistificar a doença, uma vez que os pacientes acometidos por ela, se realizar o tratamento correto, podem levar uma vida normal e saudável sem risco de transmissão.

OBJETIVO e AÇÕES DAS CAMPANHAS

Janeiro
Branco e roxo

- Promover a conscientização
- Criar espaços de diálogo
- Incentivar práticas de bem-estar
- Incentive um check-up na saúde
- Promoção do diagnóstico precoce
- Desmistificação da hanseníase

Participação de especialistas para conversar e orientar sobre os temas.

Utilização de plataformas digitais para disseminar informações sobre o tema. Disponibilizar em aplicativos ou ferramentas on-line que ofereçam dicas de autocuidado.

- Padronização de todas as unidades com banners informativos, bexigas e laços decorativos sobre o tema do mês;
- Folder educativo;
- Orientações em sala de espera;
- Brindes informativo sobre a campanha;
- Gravação de vídeo com profissional da saúde.

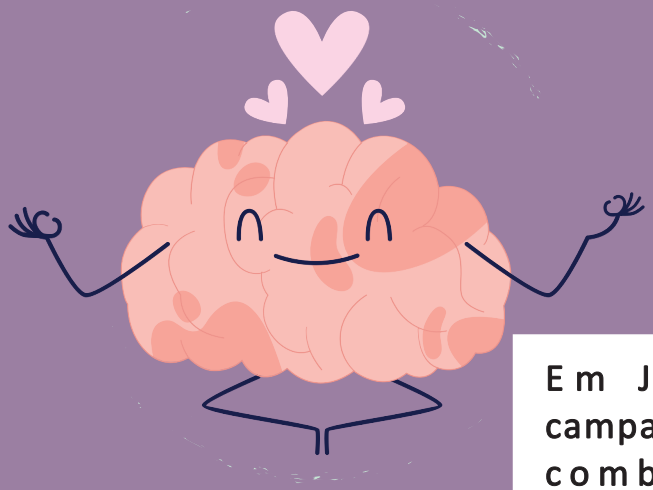

Em Jneiro, as cores roxo e branco dão o tom de duas campanhas super importantes de conscientização sobre a importância do combate à hanseníase e os cuidados com a saúde mental.

A hanseníase é uma doença infecciosa, que pode levar a incapacidade físicas. No entanto, o tratamento precoce assegura a cura doença. No Brasil, o tratamento para a hanseníase é gratuito e oferecido pelo Sistema Único de Saúde (SUS). Os pacientes podem se tratar em casa, com supervisão periódica nas unidades básicas de saúde. A doença é transmitida por meio do contato próximo e prolongado com pessoas que tenham a hanseníase e não estejam em tratamento.

O Janeiro Branco chama a atenção da sociedade para as necessidades relacionadas à saúde mental. O mês foi escolhido para o período da campanha por se tratar de um momento em que as pessoas estão mais reflexivas sobre a vida. Isso pode despertar sentimentos como culpa, frustração e sensação de incapacidade e desencadear um quadro de ansiedade ou depressão.

Em ambas as situações, busque informações e peça ajuda a um profissional procurando uma das Unidades de Saúde do município! Cuide-se!!!

JANEIRO ROXO

PREVENÇÃO E CONSCIENTIZAÇÃO SOBRE A HANSENÍASE

Sem ~~preconceito~~
Hanseníase
tem cura!

Manchas no corpo
com perda
de sensibilidade
pode ser Hanseníase

Procure a Unidade de Saúde

GrupoFuturo GESTÃO DE SAÚDE

Prefeitura de TREMEMBÉ

@GRUPOFUTUROSAUDE

JANEIRO ROXO

Mês de prevenção à

HANSENÍASE

O QUE É?

A hanseníase, também conhecida como lepra, é uma doença infecciosa. A doença é caracterizada pelo surgimento de manchas na pele, perda de sensibilidade, lesões nos nervos e deformidades, quando não tratada adequadamente.

SINTOMAS

Perda da sensibilidade ao calor, a dor e ao tato

Nódulos no corpo

Febre, edemas e dor nas juntas

Manchas brancas, vermelhas ou marrons

Entupimento, sangramento, ferida e ressecamento no nariz

TRANSMISSÃO

A hanseníase é transmitida por meio de gotículas de saliva ou secreções nasais eliminadas por pessoas infectadas que não estão em tratamento. A transmissão ocorre por contato próximo e prolongado com a pessoa doente, principalmente em ambientes fechados e com pouca ventilação.

Hanseníase tem cura e o tratamento é gratuito.
Havendo sintomas, procure uma Unidade de Saúde perto de sua casa.

GrupoFuturo GESTÃO DE SAÚDE

Prefeitura de TREMEMBÉ

JANEIRO BRANCO

MÊS DA CONSCIENTIZAÇÃO DA SAÚDE MENTAL

Cuidar da **mente** é cuidar bem da **vida!**

seja mais PRESENTE
viva a vida com RESPEITO
tenha mais DIÁLOGOS
invista em AFETO
cuide da sua SAÚDE
busque AUTOCONHECIMENTO
dê-se mais TEMPO
viva com mais SENTIDO
diga não a VIOLÊNCIAS
diga não a PRECONCEITOS

Procure a Unidade de Saúde

GrupoFuturo GESTÃO DE SAÚDE

Prefeitura de TREMEMBÉ

@GRUPOFUTUROSAUDE

JANEIRO BRANCO

Mês de conscientização sobre a importância da

SAÚDE MENTAL

O primeiro mês do ano é marcado pela campanha **Janeiro Branco**, que tem como principal objetivo discutir a Saúde Mental. Segundo a OMS, mais de 300 milhões de pessoas sofrem de depressão em todo o mundo, um transtorno mental frequentemente que afetam todas as faixas etárias, de qualquer raça, etnia ou classe social.

10 - DICAS PARA CUIDAR DA SUA SAÚDE MENTAL

- TENHA CONSCIÊNCIA DE SUAS VULNERABILIDADES;
- Administre as emoções positivas e negativas;
- MEDITE, PENSE OU FAÇA UMA ORAÇÃO POR 15 MINUTOS;
- Aceite a si e aos outros com suas qualidades e limitações;
- MANTENHA PENSAMENTOS POSITIVOS , SOBRE SI E SOBRE A VIDA;
- Pratique algum exercício físico;
- BUSQUE AJUDA QUANDO NECESSÁRIO;
- Tenha um momento de lazer e tire um tempo pra você;
- TENHA UMA ALIMENTAÇÃO SAUDÁVEL;
- Tenha boas noites de sono;

GrupoFuturo GESTÃO DE SAÚDE

Prefeitura de TREMEMBÉ

Janeiro

ROXO

PREVENÇÃO E CONSCIENTIZAÇÃO
SOBRE A **HANSENÍASE**

BRANCO

MÊS DA CONSCIENTIZAÇÃO DA
SAÚDE MENTAL

Sem
~~preconceito~~
Hanseníase
tem cura!

Cuidar da
mente é
cuidar bem
da **vida!**

Manchas no corpo
com perda
de sensibilidade
pode ser Hanseníase

seja mais PRESENTE
viva a vida com RESPEITO
tenha mais DIÁLOGOS
invista em AFETO
cuide da sua SAÚDE
busque AUTOCONHECIMENTO
dê-se mais TEMPO
viva com mais SENTIDO
diga não a VIOLÊNCIAS
diga não a PRECONCEITOS

Procure a Unidade de Saúde

GrupoFuturo
GESTÃO DE SAÚDE

Prefeitura de
TREMEMBÉ

@GRUPOFUTUROSAUDE

A campanha de Janeiro foi destinada a conscientização sobre a Saúde Mental e sobre a Hanseníase.

Foi disponibilizado aos pacientes um mini calendário personalizado sobre o tema como símbolo dessa campanha.

CAMPANHA JANEIRO ROXO E BRANCO
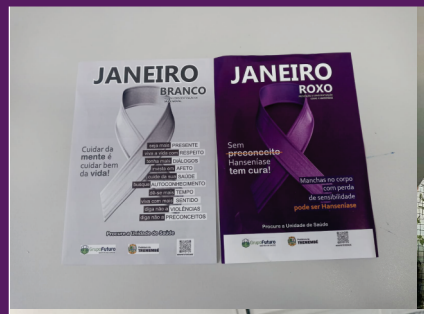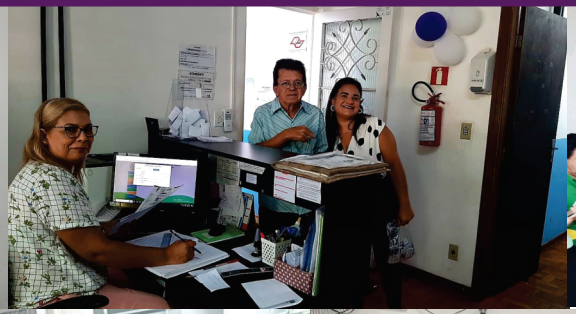
CONSCIENTIZAÇÃO SOBRE HANSENÍASE E SAÚDE MENTAL